

Υπόμνημα/Legend

**ΕΔΑΦΙΚΟΣ ΤΥΠΟΣ/
SOIL TYPE**

A

B

C

D

**ΚΛΑΣΕΙΣ ΚΟΚΚΟΜΕΤΡΙΚΗΣ ΣΥΣΤΑΣΗΣ/
SOIL PROPERTIES**

Αμμώδη/Sand (S) - Πηλοαμμώδη/Loamy sand (LS)
Αμμοπηλώδη/Sandy loam (SL) - Ιλυώδη/Silt (Si)

Ιλοπηλώδης/Silty loam (SiL) - Πηλώδη/loam (L)

Αμμοαργιλοπηλώδη/Sandy clay loam (SCL)
-Αμμοαργιλώδη/Sandy clay (SC)

Αργιλοπηλώδη/Clay loam (CL)
Ιλοαργιλοπηλώδη/Silty clay loam (SiCL)
Ιλοαργιλώδη/Silty clay (SiC) - Αργιλώδη/Clay (C)

Οικισμοί / Settlements

Πληθυσμός > 5000
Population > 5000

2000 < Πληθυσμός < 5000
2000 < Population < 5000

Βουτιχώρα
Πληθυσμός < 2000
Population < 2000

Υδατικό Διαμέρισμα EL07/
River Basin District EL07

Άλλα Υδατικά Διαμερίσματα/
Other River Basin Districts

ΖΔΥΚΠ / APSFR

Υδατορεύματα/Streams

Λίμνες/Lakes

Πρωτεύων/Primary

Δευτερεύων/Secondary

Υπόλοιπο/Other

Σιδηροδρομική Γραμμή/
Railway

ΤΕΤΡΑΓΩΝΙΣΜΟΣ ΕΓΓΑ 87 ΑΝΑ
30.000 Μ.
GGRS 87 QUADRATURE PER
30.000 Μ.

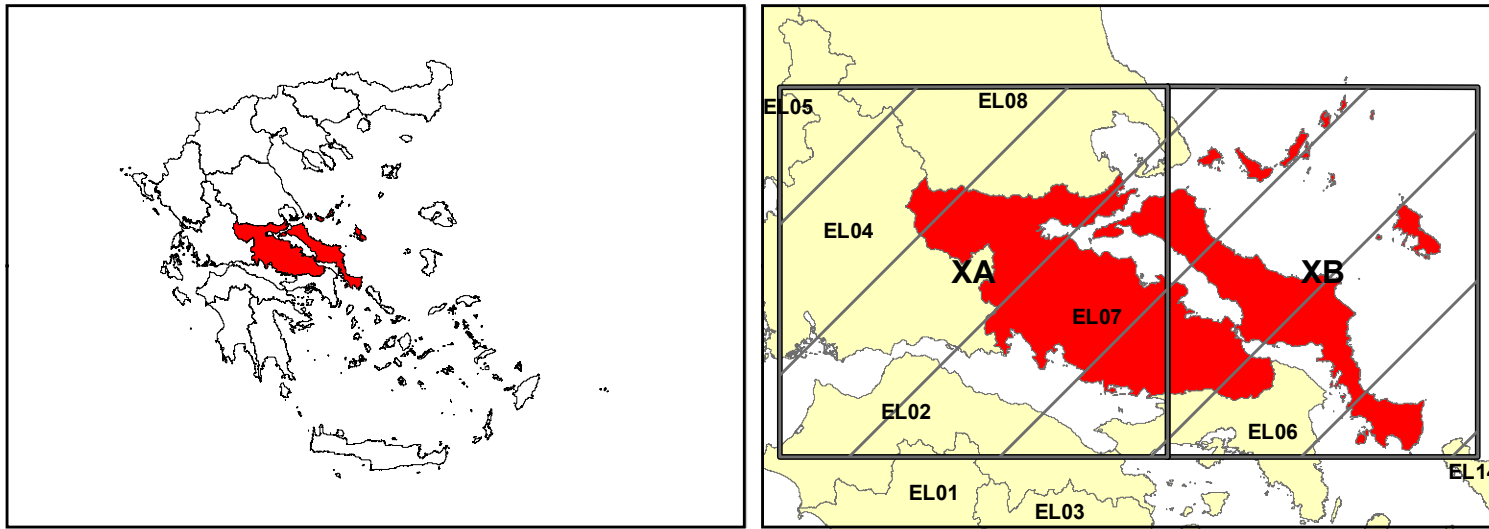

ΕΛΛΗΝΙΚΗ ΔΗΜΟΚΡΑΤΙΑ
ΥΠΟΥΡΓΕΙΟ ΠΕΡΙΒΑΛΛΟΝΤΟΣ & ΕΝΕΡΓΕΙΑΣ
ΓΕΝΙΚΗ ΓΡΑΜΜΑΤΕΙΑ ΦΥΣΙΚΟΥ ΠΕΡΙΒΑΛΛΟΝΤΟΣ ΚΑΙ ΥΔΑΤΩΝ
ΓΕΝΙΚΗ ΔΙΕΥΘΥΝΣΗ ΥΔΑΤΩΝ

1η ΑΝΑΘΕΩΡΗΣΗ ΣΧΕΔΙΩΝ ΔΙΑΧΕΙΡΙΣΗΣ ΚΙΝΔΥΝΩΝ ΠΛΗΜΜΥΡΑΣ
ΛΕΚΑΝΩΝ ΑΠΟΡΡΟΗΣ ΠΟΤΑΜΩΝ ΤΩΝ ΥΔΑΤΙΚΩΝ ΔΙΑΜΕΡΙΣΜΑΤΩΝ
ΑΤΤΙΚΗΣ, ΑΝΑΤΟΛΙΚΗΣ ΣΤΕΡΕΑΣ ΕΛΛΑΔΑΣ & ΝΗΣΩΝ ΑΙΓΑΙΟΥ
(ΒΟΡΕΙΟΥ ΚΑΙ ΝΟΤΙΟΥ ΑΙΓΑΙΟΥ)

Υδατικό Διαμέρισμα
ΑΝΑΤΟΛΙΚΗΣ ΣΤΕΡΕΑΣ ΕΛΛΑΔΑΣ (EL07)

Στάδιο 1

ΧΑΡΤΗΣ ΕΔΑΦΙΚΩΝ ΤΥΠΩΝ
SOIL MAP

ΑΡΙΘΜΟΣ ΧΑΡΤΗ	I-1 Π02-X.6Β	ΚΛΙΜΑΚΑ	1:200000
ΗΜΕΡΟΜΗΝΙΑ	31-05-2023	ΕΚΔΟΣΗ	2.0

Κ/Ε 1ΗΣ ΑΝΑΘΕΩΡΗΣΗΣ ΣΧΕΔΙΩΝ ΔΙΑΧΕΙΡΙΣΗΣ ΚΙΝΔΥΝΩΝ ΠΛΗΜΜΥΡΑΣ
ΑΤΤΙΚΗΣ, ΑΝΑΤΟΛΙΚΗΣ ΣΤΕΡΕΑΣ ΕΛΛΑΔΑΣ ΚΑΙ ΝΗΣΩΝ ΑΙΓΑΙΟΥ

ΝΑΜΑ ΣΥΜΒΟΥΛΟΙ ΜΗΧΑΝΙΚΟΙ ΜΕΛΕΤΗΤΕΣ ΑΕ - ΕΤΜΕ ΠΕΠΠΑΣ & ΣΥΝΕΡΓΑΤΕΣ Ε.Ε -
ΓΑΜΜΑ-4 Ε.Π.Ε ΣΥΜΒΟΥΛΟΙ ΓΕΩΛΟΓΟΙ ΜΗΧΑΝΙΚΟΙ - ΑΛΙΚΗ ΤΣΑΡΟΥΧΗ - ΓΕΩΡΓΙΟΣ
ΠΑΠΑΝΙΚΟΛΑΟΥ - ΕΛΕΥΘΕΡΙΟΣ ΚΑΡΑΠΙΔΑΚΗΣ

ΕΣΠΑ
2014-2020
ανάπτυξη - εργασία - αλληλεγγύη

Με τη συγχρηματοδότηση της Ελλάδας και της Ευρωπαϊκής Ένωσης