

**Υπόμνημα/Legend**

**ΕΔΑΦΙΚΟΣ ΤΥΠΟΣ/  
SOIL TYPE**

**A**

**B**

**C**

**D**

Αμμώδη/Sand (S) - Πηλοαμμώδη/Loamy sand (LS)

Αμμοπηλώδη/Sandy loam (SL) - Ιλυώδη/Silt (Si)

Ιλοσηπλώδης/Silty loam (SiL) - Πηλώδη/loam (L)

Αμμοαργιλοπηλώδη/Sandy clay loam (SCL) - Αμμοαργιλώδη/Sandy clay (SC)

Αργιλοπηλώδη/Clay loam (CL)

Ιλοαργιλοπηλώδη/Silty clay loam (SiCL)

Ιλοαργιλώδη/Silty clay (SiC) - Αργιλώδη/Clay (C)

Οικισμοί / Settlements

Πληθυσμός > 5000  
Population > 5000

2000 < Πληθυσμός < 5000  
2000 < Population < 5000

Πληθυσμός < 2000  
Population < 2000

Υδατικό Διαμέρισμα EL07/  
River Basin District EL07

Άλλα Υδατικά Διαμερίσματα/  
Other River Basin Districts

ΖΔΥΚΠ / APSFR

Υδατορεύματα/Streams

Λίμνες/Lakes

Πρωτεύων/Primary

Δευτερεύων/Secondary

Υπόλοιπο/Other

Σιδηροδρομική Γραμμή/  
Railway

**ΤΕΤΡΑΓΩΝΙΣΜΟΣ ΕΓΧΑ 87 ΑΝΑ**  
30.000 Μ.  
GGRS 87 QUADRATURE PER  
30.000 Μ.

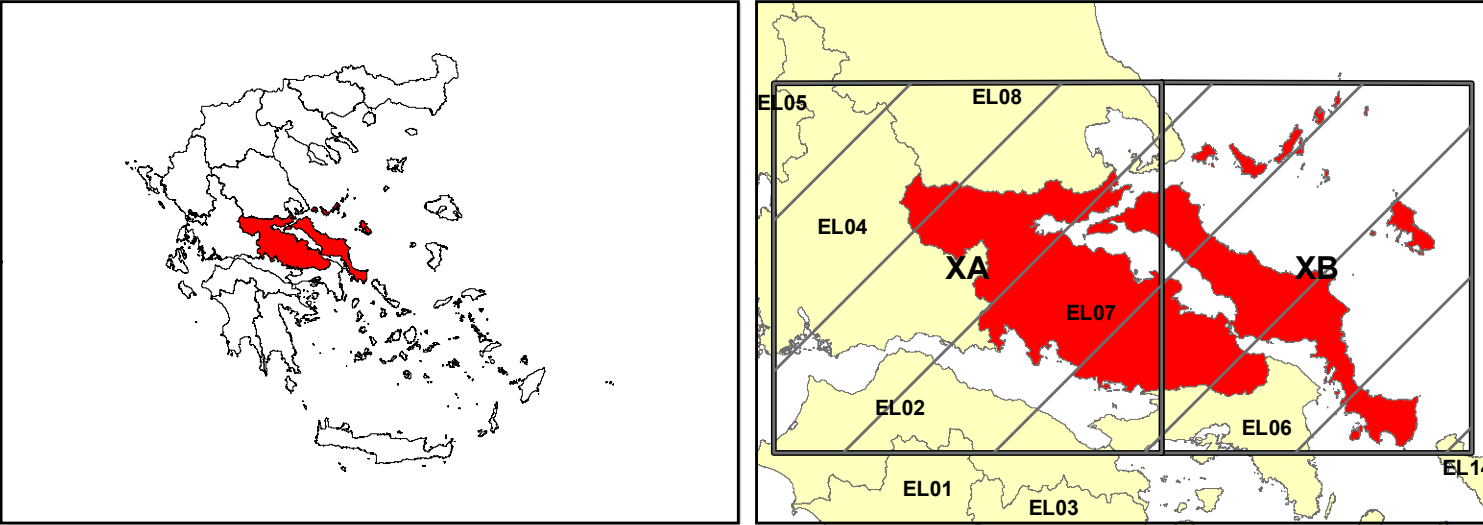

**ΕΛΛΗΝΙΚΗ ΔΗΜΟΚΡΑΤΙΑ**  
**ΥΠΟΥΡΓΕΙΟ ΠΕΡΙΒΑΛΛΟΝΤΟΣ & ΕΝΕΡΓΕΙΑΣ**  
**ΓΕΝΙΚΗ ΓΡΑΜΜΑΤΕΙΑ ΦΥΣΙΚΟΥ ΠΕΡΙΒΑΛΛΟΝΤΟΣ ΚΑΙ ΥΔΑΤΩΝ**  
**ΓΕΝΙΚΗ ΔΙΕΥΘΥΝΣΗ ΥΔΑΤΩΝ**

**ΥΠΟΥΡΓΕΙΟ ΠΕΡΙΒΑΛΛΟΝΤΟΣ & ΕΝΕΡΓΕΙΑΣ**

**1η ΑΝΑΘΕΩΡΗΣΗ ΣΧΕΔΙΩΝ ΔΙΑΧΕΙΡΙΣΗΣ ΚΙΝΔΥΝΩΝ ΠΛΗΜΜΥΡΑΣ**  
**ΛΕΚΑΝΩΝ ΑΠΟΡΡΟΗΣ ΠΟΤΑΜΩΝ ΤΩΝ ΥΔΑΤΙΚΩΝ ΔΙΑΜΕΡΙΣΜΑΤΩΝ**  
**ΑΤΤΙΚΗΣ, ΑΝΑΤΟΛΙΚΗΣ ΣΤΕΡΕΑΣ ΕΛΛΑΔΑΣ & ΝΗΣΩΝ ΑΙΓΑΙΟΥ**  
**(ΒΟΡΕΙΟΥ ΚΑΙ ΝΟΤΙΟΥ ΑΙΓΑΙΟΥ)**

**Υδατικό Διαμέρισμα**  
**ΑΝΑΤΟΛΙΚΗΣ ΣΤΕΡΕΑΣ ΕΛΛΑΔΑΣ (EL07)**

**Στάδιο 1**

**ΧΑΡΤΗΣ ΕΔΑΦΙΚΩΝ ΤΥΠΩΝ**  
**SOIL MAP**

<b>ΑΡΙΘΜΟΣ ΧΑΡΤΗ</b>	<b>I-1 Π02-X.6A</b>	<b>ΚΛΙΜΑΚΑ</b>	<b>1:200000</b>
<b>ΗΜΕΡΟΜΗΝΙΑ</b>	<b>31-05-2023</b>	<b>ΕΚΔΟΣΗ</b>	<b>2.0</b>

**Κ/Ε 1ΗΣ ΑΝΑΘΕΩΡΗΣΗΣ ΣΧΕΔΙΩΝ ΔΙΑΧΕΙΡΙΣΗΣ ΚΙΝΔΥΝΩΝ ΠΛΗΜΜΥΡΑΣ**  
**ΑΤΤΙΚΗΣ, ΑΝΑΤΟΛΙΚΗΣ ΣΤΕΡΕΑΣ ΕΛΛΑΔΑΣ ΚΑΙ ΝΗΣΩΝ ΑΙΓΑΙΟΥ**

**ΝΑΜΑ ΣΥΜΒΟΥΛΟΙ ΜΗΧΑΝΙΚΟΙ ΜΕΛΕΤΗΤΕΣ ΑΕ - ΕΤΜΕ ΠΕΠΠΑΣ & ΣΥΝΕΡΓΑΤΕΣ Ε.Ε -**  
**ΓΑΜΜΑ-4 Ε.Π.Ε ΣΥΜΒΟΥΛΟΙ ΓΕΩΛΟΓΟΙ ΜΗΧΑΝΙΚΟΙ - ΑΛΙΚΗ ΤΣΑΡΟΥΧΗ - ΓΕΩΡΓΙΟΣ**  
**ΠΑΠΑΝΙΚΟΛΑΟΥ - ΕΛΕΥΘΕΡΙΟΣ ΚΑΡΑΠΙΔΑΚΗΣ**

**ΕΥΡΩΠΑΪΚΗ ΕΝΩΣΗ**  
Τομέας Ενέργειας

**ΕΣΠΑ**  
**2014-2020**  
ανάπτυξη - εργασία - αλληλεγγύη

**Με τη συγχρηματοδότηση της Ελλάδας και της Ευρωπαϊκής Ένωσης**