

Υπόμνημα

ΠΡΟΣΤΑΤΕΥΟΜΕΝΕΣ ΠΕΡΙΟΧΕΣ ΤΗΣ ΟΔΗΓΙΑΣ 2000/60/ΕΚ

- Ειδικές Ζώνες Διατήρησης (SAC)
- Ζώνες Ειδικής Προστασίας (SPA)
- Περιοχές ακτών κολύμβησης

Περιοχές ευπρόσβατες στην νιτρορύπανση γεωργικής προέλευσης (Οδηγία 91/676/ΕΟΚ)

- Λεκάνη Σπερχειού
- Κωπαϊδικό πεδίο
- Περιοχή Αταλάντης Φθιώτιδας
- Λεκάνη Ασωπού Βοιωτίας
- Περιοχή Αρτάκης Εύβοιας

ΕΘΝΙΚΑ ΠΑΡΚΑ - ΔΡΥΜΟΙ

- Εθνικό Πάρκο Σχινιά - Μαραθώνα / Δρυμός Πάρνηθος / Δρυμός Σουνίου

ΠΡΟΣΤΑΤΕΥΟΜΕΝΕΣ ΠΕΡΙΟΧΕΣ ΠΟΤΙΣΜΟΥ ΥΔΑΤΟΣ

- Υπόγεια Υδατικά Συστήματα
- Λιμναία Υδάτινα Σώματα

ΕΥΑΙΣΘΗΤΕΣ ΠΕΡΙΟΧΕΣ ΟΔΗΓΙΑΣ 91/271/ΕΟΚ

- Παράκτια
- Ευαίσθητες περιοχές Οδηγίας 91/271/ΕΟΚ
- Ποτάμια Υδάτινα Σώματα

Οικισμοί / Settlements

Αμφισσα Πληθυσμός > 5000
Population > 5000

Δεσφίνα 2000 < Πληθυσμός < 5000
2000 < Population < 5000

Υδατικό Διαμέρισμα EL07/
River Basin District EL07

Άλλα Υδατικά Διαμερίσματα/
Other River Basin Districts

ΖΔΥΚΠ / APSFR

Υδατορεύματα/Streams

Λίμνες/Lakes

Οδικό Δίκτυο

- Πρωτεύον/Primary
- Δευτερεύον/Secondary
- Υπόλοιπο/Other
- Σιδηροδρομική Γραμμή/
Railway

ΤΕΤΡΑΓΩΝΙΣΜΟΣ ΕΤΣΑ 87 ΑΝΑ
30.000 Μ.
GGRS 87 QUADRATURE PER
30.000 Μ.

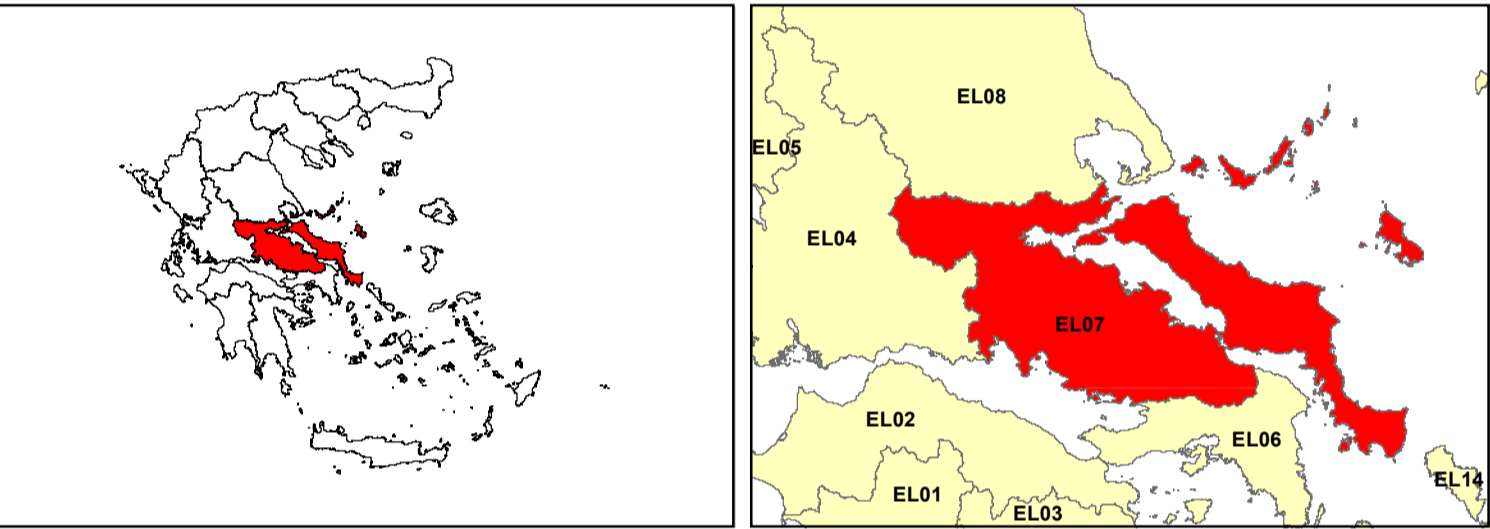

ΕΛΛΗΝΙΚΗ ΔΗΜΟΚΡΑΤΙΑ
ΥΠΟΥΡΓΕΙΟ ΠΕΡΙΒΑΛΛΟΝΤΟΣ & ΕΝΕΡΓΕΙΑΣ
ΓΕΝΙΚΗ ΓΡΑΜΜΑΤΕΙΑ ΦΥΣΙΚΟΥ ΠΕΡΙΒΑΛΛΟΝΤΟΣ ΚΑΙ ΥΔΑΤΩΝ
ΓΕΝΙΚΗ ΔΙΕΥΘΥΝΣΗ ΥΔΑΤΩΝ

1η ΑΝΑΘΕΩΡΗΣΗ ΣΧΕΔΙΩΝ ΔΙΑΧΕΙΡΙΣΗΣ ΚΙΝΔΥΝΩΝ ΠΛΗΜΜΥΡΑΣ
ΛΕΚΑΝΩΝ ΑΠΟΡΡΟΗΣ ΠΟΤΑΜΩΝ ΤΩΝ ΥΔΑΤΙΚΩΝ ΔΙΑΜΕΡΙΣΜΑΤΩΝ
ΑΤΤΙΚΗΣ, ΑΝΑΤΟΛΙΚΗΣ ΣΤΕΡΕΑΣ ΕΛΛΑΔΑΣ & ΝΗΣΩΝ ΑΙΓΑΙΟΥ
(ΒΟΡΕΙΟΥ ΚΑΙ ΝΟΤΙΟΥ ΑΙΓΑΙΟΥ)

Υδατικό Διαμέρισμα
ΑΝΑΤΟΛΙΚΗΣ ΣΤΕΡΕΑΣ ΕΛΛΑΔΑΣ (EL07)

Στάδιο 2ο - Παραδοτέο 15

ΧΑΡΤΗΣ ΠΡΟΣΤΑΤΕΥΟΜΕΝΩΝ ΠΕΡΙΟΧΩΝ
PROTECTED AREA MAP

ΑΡΙΘΜΟΣ ΧΑΡΤΗ	EL07-P115-X3	ΚΛΙΜΑΚΑ	1:400000
ΗΜΕΡΟΜΗΝΙΑ	ΙΟΥΝΙΟΣ 2024	ΕΚΔΟΣΗ	1.0

Κ/Ε 1ΗΣ ΑΝΑΘΕΩΡΗΣΗΣ ΣΧΕΔΙΩΝ ΔΙΑΧΕΙΡΙΣΗΣ ΚΙΝΔΥΝΩΝ ΠΛΗΜΜΥΡΑΣ
ΑΤΤΙΚΗΣ, ΑΝΑΤΟΛΙΚΗΣ ΣΤΕΡΕΑΣ ΕΛΛΑΔΑΣ ΚΑΙ ΝΗΣΩΝ ΑΙΓΑΙΟΥ

ΝΑΜΑ ΣΥΜΒΟΥΛΟΙ ΜΗΧΑΝΙΚΟΙ ΜΕΛΕΤΗΤΕΣ ΑΕ - ΕΤΜΕ ΠΕΠΠΑΣ & ΣΥΝΕΡΓΑΤΕΣ ΑΕ -
ΓΑΜΜΑ-4 Ε.Π.Ε ΣΥΜΒΟΥΛΟΙ ΓΕΩΛΟΓΟΙ ΜΗΧΑΝΙΚΟΙ - ΑΛΙΚΗ ΤΣΑΡΟΥΧΗ - ΓΕΩΡΓΙΟΣ
ΠΑΠΑΝΙΚΟΛΑΟΥ - ΕΛΕΥΘΕΡΙΟΣ ΚΑΡΑΠΙΔΑΚΗΣ

ΕΥΡΩΠΑΪΚΗ ΕΝΩΣΗ
Ταμείο Συνοχής

ΕΣΠΑ
2014-2020
ανάπτυξη - εργασία - αλληλεγγύη

Με τη συγχρηματοδότηση της Ελλάδας και της Ευρωπαϊκής Ένωσης