

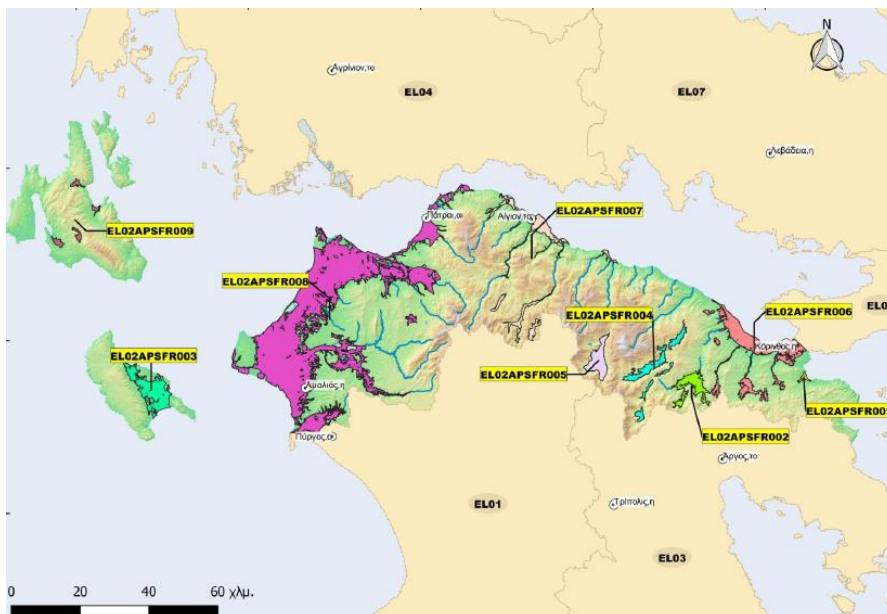

ΕΛΛΗΝΙΚΗ ΔΗΜΟΚΡΑΤΙΑ



ΓΕΝΙΚΗ ΓΡΑΜΜΑΤΕΙΑ ΦΥΣΙΚΟΥ ΠΕΡΙΒΑΛΛΟΝΤΟΣ ΚΑΙ ΥΔΑΤΩΝ ΓΕΝΙΚΗ ΔΙΕΥΘΥΝΣΗ ΥΔΑΤΩΝ



1^η ΑΝΑΘΕΩΡΗΣΗ ΣΧΕΔΙΟΥ ΔΙΑΧΕΙΡΙΣΗΣ ΚΙΝΔΥΝΩΝ ΠΛΗΜΜΥΡΑΣ των Λεκανών Απορροής Ποταμών του Υδατικού Διαμερίσματος Βόρειας Πελοποννήσου (EL02)

Στάδιο 1 - Παραδοτέο 1
ΠΑΡΑΓΩΓΗ ΨΗΦΙΑΚΟΥ ΜΟΝΤΕΛΟΥ ΕΔΑΦΟΥΣ ΥΨΗΛΗΣ ΑΝΑΛΥΣΗΣ ΚΑΙ
ΑΚΡΙΒΕΙΑΣ ΣΤΙΣ ΠΕΡΙΟΧΕΣ ΜΕ ΗΠΙΟ ΑΝΑΓΛΥΦΟ ΚΑΘΩΣ ΚΑΙ ΣΕ ΖΩΝΕΣ
ΥΨΗΛΟΥ ΚΑΙ ΠΟΛΥ ΥΨΗΛΟΥ ΚΙΝΔΥΝΟΥ
Παράρτημα 02 – Φωτογραφική τεκμηρίωση



Ευρωπαϊκή Ένωση
Ταμείο Συνοχής



Με τη συγχρηματοδότηση της Ελλάδας και της Ευρωπαϊκής Ένωσης

ΕΛΛΗΝΙΚΗ ΔΗΜΟΚΡΑΤΙΑ

ΥΠΟΥΡΓΕΙΟ ΠΕΡΙΒΑΛΛΟΝΤΟΣ ΚΑΙ ΕΝΕΡΓΕΙΑΣ

ΓΕΝΙΚΗ ΓΡΑΜΜΑΤΕΙΑ ΦΥΣΙΚΟΥ ΠΕΡΙΒΑΛΛΟΝΤΟΣ ΚΑΙ ΥΔΑΤΩΝ

ΓΕΝΙΚΗ ΔΙΕΥΘΥΝΣΗ ΥΔΑΤΩΝ

ΕΡΓΟ : 1ης ΑΝΑΘΕΩΡΗΣΗ ΣΧΕΔΙΩΝ ΔΙΑΧΕΙΡΙΣΗΣ ΚΙΝΔΥΝΩΝ ΠΛΗΜΜΥΡΑΣ ΛΕΚΑΝΩΝ ΑΠΟΡΡΟΗΣ ΠΟΤΑΜΩΝ ΤΩΝ ΥΔΑΤΙΚΩΝ ΔΙΑΜΕΡΙΣΜΑΤΩΝ ΔΥΤΙΚΗΣ, ΒΟΡΕΙΑΣ ΚΑΙ ΑΝΑΤΟΛΙΚΗΣ ΠΕΛΟΠΟΝΝΗΣΟΥ ΚΑΙ ΚΡΗΤΗΣ

ΚΟΙΝΟΠΡΑΞΙΑ 1ης ΑΝΑΘΕΩΡΗΣΗΣ ΣΧΕΔΙΩΝ ΔΙΑΧΕΙΡΙΣΗΣ ΚΙΝΔΥΝΩΝ ΠΛΗΜΜΥΡΑΣ ΠΕΛΟΠΟΝΝΗΣΟΥ-ΚΡΗΤΗΣ

A.D.T ΩΜΕΓΑ ΣΥΜΒΟΥΛΟΙ ΜΗΧΑΝΙΚΟΙ ΑΝΩΝΥΜΗ ΤΕΧΝΙΚΗ ΕΤΑΙΡΕΙΑ

με τον διακριτικό τίτλο: A.D.T ΩΜΕΓΑ Α.Τ.Ε.

ADVANCED ENVIRONMENTAL STUDIES ΣΥΜΒΟΥΛΟΙ ΜΗΧΑΝΙΚΟΙ ΑΝΩΝΥΜΗ ΜΕΛΕΤΗΤΙΚΗ

ΕΤΑΙΡΕΙΑ με τον διακριτικό τίτλο: ADENS Α.Ε.

ΚΑΤΑΡΤΙΣΗ 1ης ΑΝΑΘΕΩΡΗΣΗΣ ΣΧΕΔΙΟΥ ΔΙΑΧΕΙΡΙΣΗΣ ΚΙΝΔΥΝΩΝ ΠΛΗΜΜΥΡΑΣ ΤΩΝ ΛΕΚΑΝΩΝ ΑΠΟΡΡΟΗΣ ΠΟΤΑΜΩΝ ΤΟΥ ΥΔΑΤΙΚΟΥ ΔΙΑΜΕΡΙΣΜΑΤΟΣ ΒΟΡΕΙΑΣ ΠΕΛΟΠΟΝΝΗΣΟΥ

ΣΤΑΔΙΟ 1 - ΠΑΡΑΔΟΤΕΟ 1: ΠΑΡΑΓΩΓΗ ΨΗΦΙΑΚΟΥ ΜΟΝΤΕΛΟΥ ΕΔΑΦΟΥΣ ΥΨΗΛΗΣ ΑΝΑΛΥΣΗΣ ΚΑΙ ΑΚΡΙΒΕΙΑΣ ΣΤΙΣ ΠΕΡΙΟΧΕΣ ΜΕ ΗΠΙΟ ΑΝΑΓΛΥΦΟ ΚΑΘΩΣ ΚΑΙ ΣΕ ΖΩΝΕΣ ΥΨΗΛΟΥ ΚΑΙ ΠΟΛΥ ΥΨΗΛΟΥ ΚΙΝΔΥΝΟΥ, ΟΠΩΣ ΑΥΤΕΣ ΠΡΟΕΚΥΨΑΝ ΑΠΟ ΤΟΥΣ ΧΑΡΤΕΣ ΑΠΟΤΙΜΗΣΗΣ ΕΠΙΠΤΩΣΕΩΝ ΠΛΗΜΜΥΡΑΣ ΤΟΥ 1ΟΥ ΚΥΚΛΟΥ ΕΦΑΡΜΟΓΗΣ ΤΗΣ ΟΔΗΓΙΑΣ 2007/60/ΕΚ ΚΑΙ ΠΕΡΙΓΡΑΦΟΝΤΑΙ ΣΤΟ ΑΝΤΙΣΤΟΙΧΟ ΜΕΤΡΟ ΤΩΝ ΣΔΚΠ

ΠΑΡΑΡΤΗΜΑ 02: ΦΩΤΟΓΡΑΦΙΚΗ ΤΕΚΜΗΡΙΩΣΗ

Αναθεωρήσεις:

Έκδοση	Ημερομηνία	Παρατηρήσεις
Εκδ. 1	02/04/2015	Αρχική Έκδοση
Εκδ. 2	28/02/2023	Ενσωμάτωση παρατηρήσεων/σχολίων Φύλλου Ελέγχου της ΓΔΥ και Τεχνικού Συμβούλου (01-02-2023)

ΠΑΡΑΔΟΤΕΟ 1

Παραγωγή ψηφιακού μοντέλου εδάφους υψηλής ανάλυσης και ακρίβειας στις περιοχές με ήπιο ανάγλυφο καθώς και σε ζώνες υψηλού και πολύ υψηλού κινδύνου, όπως αυτές προέκυψαν από τους χάρτες αποτίμησης επιπτώσεων πλημμύρας του 1ου κύκλου εφαρμογής της Οδηγίας 2007/60/ΕΚ και περιγράφονται στο αντίστοιχο Μέτρο των ΣΔΚΠ
Π02: Φωτογραφική Τεκμηρίωση

ΠΙΝΑΚΑΣ ΠΕΡΙΕΧΟΜΕΝΩΝ

1	ΠΕΔΙΝΗ ΠΕΡΙΟΧΗ ΟΙΚΙΣΜΩΝ ΛΟΥΤΡΩΝ ΩΡΑΙΑΣ ΕΛΕΝΗΣ (EL02APSFR001)	2
1.1	ΦΩΤΟΓΡΑΦΙΚΗ ΤΕΚΜΗΡΙΩΣΗ ΤΕΧΝΙΚΩΝ ΑΠΟ ΤΟΝ 1 ^ο ΚΥΚΛΟ ΣΔΚΠ	2
2	ΧΑΜΗΛΗ ΖΩΝΗ ΡΕΜΑΤΩΝ Β. ΠΕΛΟΠΟΝΝΗΣΟΥ ΑΠΟ ΚΟΡΙΝΘΟ ΕΩΣ ΜΕΛΙΣΣΙ (EL02ARSFR006)	4
2.1	ΦΩΤΟΓΡΑΦΙΚΗ ΤΕΚΜΗΡΙΩΣΗ ΤΕΧΝΙΚΩΝ ΑΠΟ ΤΟΝ 1 ^ο ΚΥΚΛΟ ΣΔΚΠ	4
2.2	ΦΩΤΟΓΡΑΦΙΚΗ ΤΕΚΜΗΡΙΩΣΗ ΤΕΧΝΙΚΩΝ ΑΠΟ ΤΗΝ 1Η ΑΝΑΘΕΩΡΗΣΗ ΣΔΚΠ	12
3	ΧΑΜΗΛΗ ΖΩΝΗ Π. ΣΕΛΙΝΟΥΝΤΑ ΚΑΙ ΛΟΙΠΩΝ ΡΕΜΑΤΩΝ (EL02APSFR007)	39
3.1	ΦΩΤΟΓΡΑΦΙΚΗ ΤΕΚΜΗΡΙΩΣΗ ΤΕΧΝΙΚΩΝ ΑΠΟ ΤΟΝ 1 ^ο ΚΥΚΛΟ ΣΔΚΠ	39
3.2	ΦΩΤΟΓΡΑΦΙΚΗ ΤΕΚΜΗΡΙΩΣΗ ΤΕΧΝΙΚΩΝ ΑΠΟ ΤΗΝ 1Η ΑΝΑΘΕΩΡΗΣΗ ΣΔΚΠ	45
4	ΧΑΜΗΛΕΣ ΖΩΝΕΣ ΛΕΚΑΝΩΝ ΑΠΟΡΡΟΗΣ ΑΝΑΤΟΛΙΚΗΣ ΑΧΑΪΑΣ ΑΠΟ ΣΚΑΦΙΔΙΑ ΕΩΣ ΨΑΘΟΠΥΡΓΟ (EL02APSFR008)	120
4.1	ΦΩΤΟΓΡΑΦΙΚΗ ΤΕΚΜΗΡΙΩΣΗ ΤΕΧΝΙΚΩΝ ΑΠΟ ΤΟΝ 1 ^ο ΚΥΚΛΟ ΣΔΚΠ	120
4.2	ΦΩΤΟΓΡΑΦΙΚΗ ΤΕΚΜΗΡΙΩΣΗ ΤΕΧΝΙΚΩΝ ΑΠΟ ΤΗΝ 1Η ΑΝΑΘΕΩΡΗΣΗ ΣΔΚΠ	215

ΠΑΡΑΔΟΤΕΟ 1

Παραγωγή ψηφιακού μοντέλου εδάφους υψηλής ανάλυσης και ακρίβειας στις περιοχές με ήπιο ανάγλυφο καθώς και σε ζώνες υψηλού και πολύ υψηλού κινδύνου, όπως αυτές προέκυψαν από τους χάρτες αποτίμησης επιπτώσεων πλημμύρας του 1ου κύκλου εφαρμογής της Οδηγίας 2007/60/ΕΚ και περιγράφονται στο αντίστοιχο Μέτρο των ΣΔΚΠ
Π02: Φωτογραφική Τεκμηρίωση

ΚΑΤΑΛΟΓΟΣ ΦΩΤΟΓΡΑΦΙΩΝ

Φ 1: ΧΑΡΑΚΤΗΡΙΣΤΙΚΕΣ ΦΩΤΟΓΡΑΦΙΕΣ ΓΕΦΥΡΑΣ ΣΤΗΝ ΠΕΡΙΟΧΗ ΤΩΝ ΛΟΥΤΡΩΝ ΩΡΑΙΑΣ ΕΛΕΝΗΣ ΤΗΣ Π.Ε. ΚΟΡΙΝΘΙΑΣ (ΚΩΔΙΚΟΣ ΕΡΓΟΥ: ΞΕΡΙΑΣ 0)	2
Φ 2: ΧΑΡΑΚΤΗΡΙΣΤΙΚΕΣ ΦΩΤΟΓΡΑΦΙΕΣ ΓΕΦΥΡΑΣ ΣΤΗΝ ΠΕΡΙΟΧΗ ΤΟΥ ΚΙΑΤΟΥ ΤΗΣ Π.Ε. ΚΟΡΙΝΘΙΑΣ (ΚΩΔΙΚΟΣ ΕΡΓΟΥ: ΑΣΩΠΟΣ 0)	4
Φ 3: ΧΑΡΑΚΤΗΡΙΣΤΙΚΕΣ ΦΩΤΟΓΡΑΦΙΕΣ ΓΕΦΥΡΑΣ ΣΤΗΝ ΠΕΡΙΟΧΗ ΤΟΥ ΚΙΑΤΟΥ ΤΗΣ Π.Ε. ΚΟΡΙΝΘΙΑΣ (ΚΩΔΙΚΟΣ ΕΡΓΟΥ: ΚΥΡΙΛΟΥ 0)	6
Φ 4: ΧΑΡΑΚΤΗΡΙΣΤΙΚΕΣ ΦΩΤΟΓΡΑΦΙΕΣ ΓΕΦΥΡΑΣ ΣΤΗΝ ΠΕΡΙΟΧΗ ΤΟΥ ΔΙΜΗΝΙΟΥ ΤΗΣ Π.Ε. ΚΟΡΙΝΘΙΑΣ (ΚΩΔΙΚΟΣ ΕΡΓΟΥ: ΣΕΛΙΑΝΔΡΟΣ 0)	7
Φ 5: ΧΑΡΑΚΤΗΡΙΣΤΙΚΕΣ ΦΩΤΟΓΡΑΦΙΕΣ ΟΧΕΤΟΥ ΣΤΗΝ ΠΕΡΙΟΧΗ ΤΟΥ ΚΙΑΤΟΥ ΤΗΣ Π.Ε. ΚΟΡΙΝΘΙΑΣ (ΚΩΔΙΚΟΣ ΕΡΓΟΥ: ΕΛΙΣΣΩΝ 0)	8
Φ 6: ΧΑΡΑΚΤΗΡΙΣΤΙΚΕΣ ΦΩΤΟΓΡΑΦΙΕΣ ΟΧΕΤΟΥ ΣΤΗΝ ΠΕΡΙΟΧΗ ΤΟΥ ΒΡΑΧΑΤΙΟΥ ΤΗΣ Π.Ε. ΚΟΡΙΝΘΙΑΣ (ΚΩΔΙΚΟΣ ΕΡΓΟΥ: ΖΑΠΑΝΤΗΣ 0)	9
Φ 7: ΧΑΡΑΚΤΗΡΙΣΤΙΚΕΣ ΦΩΤΟΓΡΑΦΙΕΣ ΟΧΕΤΟΥ ΣΤΗΝ ΠΕΡΙΟΧΗ ΤΟΥ ΆΣΣΟΥ ΤΗΣ Π.Ε. ΚΟΡΙΝΘΙΑΣ (ΚΩΔΙΚΟΣ ΕΡΓΟΥ: ΡΑΙΖΑΝΗ 0)	10
Φ 8: ΧΑΡΑΚΤΗΡΙΣΤΙΚΕΣ ΦΩΤΟΓΡΑΦΙΕΣ ΟΧΕΤΟΥ ΣΤΟ ΡΕΜΑ ΡΑΙΖΑΝΗ, ΝΟΤΙΟΑΝΑΤΟΛΙΚΑ ΤΟΥ ΟΙΚΙΣΜΟΥ ΣΠΑΘΟΒΟΥΝΙ (ΚΩΔΙΚΟΣ ΕΡΓΟΥ: 45_EL02_T7)	12
Φ 9: ΧΑΡΑΚΤΗΡΙΣΤΙΚΕΣ ΦΩΤΟΓΡΑΦΙΕΣ ΟΧΕΤΟΥ ΣΤΟ ΡΕΜΑ ΞΟΥΡΑΦΙ, ΝΟΤΙΑ ΤΟΥ ΟΙΚΙΣΜΟΥ ΣΠΑΘΟΒΟΥΝΙ (ΚΩΔΙΚΟΣ ΕΡΓΟΥ: 40_EL02_T6) ..	15
Φ 10: ΧΑΡΑΚΤΗΡΙΣΤΙΚΕΣ ΦΩΤΟΓΡΑΦΙΕΣ ΟΧΕΤΟΥ ΣΤΟ ΡΕΜΑ ΒΑΡΙΚΟ, ΝΟΤΙΑ ΤΟΥ ΟΙΚΙΣΜΟΥ ΣΠΑΘΟΒΟΥΝΙ (ΚΩΔΙΚΟΣ ΕΡΓΟΥ: 01_EL02_T5) ..	18
Φ 11: ΧΑΡΑΚΤΗΡΙΣΤΙΚΕΣ ΦΩΤΟΓΡΑΦΙΕΣ ΟΧΕΤΟΥ ΣΤΟ ΡΕΜΑ ΞΟΥΡΑΦΙ, ΒΟΡΕΙΟΑΝΑΤΟΛΙΚΑ ΤΟΥ ΟΙΚΙΣΜΟΥ ΑΓ. ΒΑΣΙΛΕΙΟΣ (ΚΩΔΙΚΟΣ ΕΡΓΟΥ: 40_EL02_T8)	21
Φ 12: ΧΑΡΑΚΤΗΡΙΣΤΙΚΕΣ ΦΩΤΟΓΡΑΦΙΕΣ ΘΟΛΩΤΟΥ ΟΧΕΤΟΥ ΣΤΟ ΡΕΜΑ ΞΟΥΡΑΦΙ, ΒΟΡΕΙΟΔΥΤΙΚΑ ΤΟΥ ΟΙΚΙΣΜΟΥ ΧΙΛΙΟΜΟΔΙΟ ΚΑΙ ΑΝΑΝΤΗ ΤΟΥ 40_EL02_T8 (ΚΩΔΙΚΟΣ ΕΡΓΟΥ: 40_EL02_T9)	24
Φ 13: ΧΑΡΑΚΤΗΡΙΣΤΙΚΕΣ ΦΩΤΟΓΡΑΦΙΕΣ ΓΕΦΥΡΑΣ ΣΤΟ ΡΕΜΑ ΡΑΪΖΑΝΗ, ΒΟΡΕΙΑ ΤΟΥ ΟΙΚΙΣΜΟΥ ΒΕΛΗΝΙΑΤΙΚΑ (ΚΩΔΙΚΟΣ ΕΡΓΟΥ: 45_EL02_T1)	27
Φ 14: ΧΑΡΑΚΤΗΡΙΣΤΙΚΕΣ ΦΩΤΟΓΡΑΦΙΕΣ ΓΕΦΥΡΑΣ ΣΤΟ ΡΕΜΑ ΡΑΪΖΑΝΗ, ΝΟΤΙΑ ΤΟΥ ΟΙΚΙΣΜΟΥ ΒΕΛΗΝΙΑΤΙΚΑ ΚΑΙ ΑΝΑΝΤΗ ΤΟΥ 45_EL02_T1 (ΚΩΔΙΚΟΣ ΕΡΓΟΥ: 45_EL02_T2)	30
Φ 15: ΧΑΡΑΚΤΗΡΙΣΤΙΚΕΣ ΦΩΤΟΓΡΑΦΙΕΣ ΟΧΕΤΟΥ ΣΤΟ ΡΕΜΑ ΡΑΪΖΑΝΗ, ΣΤΟΝ ΟΙΚΙΣΜΟ ΣΠΑΘΟΒΟΥΝΙ (ΚΩΔΙΚΟΣ ΕΡΓΟΥ: 45_EL02_T3)	33
Φ 16: ΧΑΡΑΚΤΗΡΙΣΤΙΚΕΣ ΦΩΤΟΓΡΑΦΙΕΣ ΓΕΦΥΡΑΣ ΣΤΟ ΡΕΜΑ ΡΑΪΖΑΝΗ, ΣΤΟΝ ΟΙΚΙΣΜΟ ΣΠΑΘΟΒΟΥΝΙ ΚΑΙ ΑΝΑΝΤΗ ΤΟΥ 45_EL02_T3 (ΚΩΔΙΚΟΣ ΕΡΓΟΥ: 45_EL02_T4)	36
Φ 17: ΧΑΡΑΚΤΗΡΙΣΤΙΚΕΣ ΦΩΤΟΓΡΑΦΙΕΣ ΓΕΦΥΡΑΣ ΣΤΗΝ ΠΕΡΙΟΧΗ ΤΟΥ ΔΙΑΚΟΠΤΟΥ ΤΗΣ Π.Ε. ΑΧΑΪΑΣ (ΚΩΔΙΚΟΣ ΕΡΓΟΥ: ΒΟΥΡΑΪΚΟΣ 0)	39
Φ 18: ΧΑΡΑΚΤΗΡΙΣΤΙΚΕΣ ΦΩΤΟΓΡΑΦΙΕΣ ΓΕΦΥΡΑΣ ΣΤΗΝ ΠΕΡΙΟΧΗ ΤΟΥ ΔΙΑΚΟΠΤΟΥ ΤΗΣ Π.Ε. ΑΧΑΪΑΣ (ΚΩΔΙΚΟΣ ΕΡΓΟΥ: ΒΟΥΡΑΪΚΟΣ 1)	40
Φ 19: ΧΑΡΑΚΤΗΡΙΣΤΙΚΕΣ ΦΩΤΟΓΡΑΦΙΕΣ ΓΕΦΥΡΑΣ ΣΤΗΝ ΠΕΡΙΟΧΗ ΤΟΥ ΑΙΓΙΟΥ ΤΗΣ Π.Ε. ΑΧΑΪΑΣ (ΚΩΔΙΚΟΣ ΕΡΓΟΥ: ΣΕΛΙΝΟΥΣ 0)	41
Φ 20: ΧΑΡΑΚΤΗΡΙΣΤΙΚΕΣ ΦΩΤΟΓΡΑΦΙΕΣ ΓΕΦΥΡΑΣ ΣΤΗΝ ΠΕΡΙΟΧΗ ΤΟΥ ΑΙΓΙΟΥ ΤΗΣ Π.Ε. ΑΧΑΪΑΣ (ΚΩΔΙΚΟΣ ΕΡΓΟΥ: ΣΕΛΙΝΟΥΣ 1)	43
Φ 21: ΧΑΡΑΚΤΗΡΙΣΤΙΚΕΣ ΦΩΤΟΓΡΑΦΙΕΣ ΓΕΦΥΡΑΣ ΣΤΟ ΒΟΥΡΑΪΚΟ ΠΟΤΑΜΟ, ΒΟΡΕΙΟΑΝΑΤΟΛΙΚΑ ΤΩΝ ΚΑΛΑΒΡΥΤΩΝ (ΚΩΔΙΚΟΣ ΕΡΓΟΥ: 07_EL02_T1)	45
Φ 22: ΧΑΡΑΚΤΗΡΙΣΤΙΚΕΣ ΦΩΤΟΓΡΑΦΙΕΣ ΓΕΦΥΡΑΣ ΣΤΟ ΒΟΥΡΑΪΚΟ ΠΟΤΑΜΟ, ΣΤΑ ΚΑΛΑΒΡΥΤΑ ΚΑΙ ΑΝΑΝΤΗ ΤΟΥ 07_EL02_T1 (ΚΩΔΙΚΟΣ ΕΡΓΟΥ: 07_EL02_T2)	48
Φ 23: ΧΑΡΑΚΤΗΡΙΣΤΙΚΕΣ ΦΩΤΟΓΡΑΦΙΕΣ ΓΕΦΥΡΑΣ ΣΤΟ ΒΟΥΡΑΪΚΟ ΠΟΤΑΜΟ, ΣΤΑ ΚΑΛΑΒΡΥΤΑ ΚΑΙ ΑΝΑΝΤΗ ΤΟΥ 07_EL02_T2 (ΚΩΔΙΚΟΣ ΕΡΓΟΥ: 07_EL02_T3)	51
Φ 24: ΧΑΡΑΚΤΗΡΙΣΤΙΚΕΣ ΦΩΤΟΓΡΑΦΙΕΣ ΓΕΦΥΡΑΣ ΣΤΟ ΒΟΥΡΑΪΚΟ ΠΟΤΑΜΟ, ΣΤΑ ΚΑΛΑΒΡΥΤΑ ΚΑΙ ΑΝΑΝΤΗ ΤΟΥ 07_EL02_T3 (ΚΩΔΙΚΟΣ ΕΡΓΟΥ: 07_EL02_T4)	54
Φ 25: ΧΑΡΑΚΤΗΡΙΣΤΙΚΕΣ ΦΩΤΟΓΡΑΦΙΕΣ ΓΕΦΥΡΑΣ ΣΤΟ ΒΟΥΡΑΪΚΟ ΠΟΤΑΜΟ, ΑΝΑΝΤΗ ΤΩΝ ΚΑΛΑΒΡΥΤΩΝ ΚΑΙ ΤΟΥ 07_EL02_T4 (ΚΩΔΙΚΟΣ ΕΡΓΟΥ: 07_EL02_T5)	57
Φ 26: ΧΑΡΑΚΤΗΡΙΣΤΙΚΕΣ ΦΩΤΟΓΡΑΦΙΕΣ ΓΕΦΥΡΑΣ ΣΤΟ ΒΟΥΡΑΪΚΟ ΠΟΤΑΜΟ, ΑΝΑΝΤΗ ΤΩΝ ΚΑΛΑΒΡΥΤΩΝ ΚΑΙ ΔΙΠΛΑ ΣΤΟ 07_EL02_T5 (ΚΩΔΙΚΟΣ ΕΡΓΟΥ: 07_EL02_T6)	60
Φ 27: ΧΑΡΑΚΤΗΡΙΣΤΙΚΕΣ ΦΩΤΟΓΡΑΦΙΕΣ ΓΕΦΥΡΑΣ ΣΤΟ ΒΟΥΡΑΪΚΟ ΠΟΤΑΜΟ, ΑΝΑΝΤΗ ΤΩΝ ΚΑΛΑΒΡΥΤΩΝ ΚΑΙ ΤΟΥ 07_EL02_T6 (ΚΩΔΙΚΟΣ ΕΡΓΟΥ: 07_EL02_T7)	63
Φ 28: ΧΑΡΑΚΤΗΡΙΣΤΙΚΕΣ ΦΩΤΟΓΡΑΦΙΕΣ ΓΕΦΥΡΑΣ ΣΤΟ ΒΟΥΡΑΪΚΟ ΠΟΤΑΜΟ, ΚΑΤΑΝΤΗ ΤΟΥ ΟΙΚΙΣΜΟΥ ΠΡΙΟΛΙΘΟΥ (ΚΩΔΙΚΟΣ ΕΡΓΟΥ: 07_EL02_T8)	66
Φ 29: ΧΑΡΑΚΤΗΡΙΣΤΙΚΕΣ ΦΩΤΟΓΡΑΦΙΕΣ ΓΕΦΥΡΑΣ ΣΤΙΣ ΕΚΒΟΛΕΣ ΤΟΥ ΘΟΛΟΠΟΤΑΜΟΥ, ΣΤΟΝ ΟΙΚΙΣΜΟ ΑΙΓΕΪΡΑ (ΚΩΔΙΚΟΣ ΕΡΓΟΥ: 20_EL02_T1)	69
Φ 30: ΧΑΡΑΚΤΗΡΙΣΤΙΚΕΣ ΦΩΤΟΓΡΑΦΙΕΣ ΓΕΦΥΡΑΣ ΣΤΙΣ ΕΚΒΟΛΕΣ ΤΟΥ ΘΟΛΟΠΟΤΑΜΟΥ, ΣΤΟΝ ΟΙΚΙΣΜΟ ΑΙΓΕΪΡΑ ΚΑΙ ΑΝΑΝΤΗ ΤΟΥ 20_EL02_T1 (ΚΩΔΙΚΟΣ ΕΡΓΟΥ: 20_EL02_T2)	72
Φ 31: ΧΑΡΑΚΤΗΡΙΣΤΙΚΕΣ ΦΩΤΟΓΡΑΦΙΕΣ ΓΕΦΥΡΑΣ ΣΤΙΣ ΕΚΒΟΛΕΣ ΤΟΥ ΘΟΛΟΠΟΤΑΜΟΥ, ΣΤΟΝ ΟΙΚΙΣΜΟ ΑΙΓΕΪΡΑ ΚΑΙ ΑΝΑΝΤΗ ΤΟΥ 20_EL02_T2 (ΚΩΔΙΚΟΣ ΕΡΓΟΥ: 20_EL02_T3)	75

ΠΑΡΑΔΟΤΕΟ 1

Παραγωγή ψηφιακού μοντέλου εδάφους υψηλής ανάλυσης και ακρίβειας στις περιοχές με ήπιο ανάγλυφο καθώς και σε ζώνες υψηλού και πολύ υψηλού κινδύνου, όπως αυτές προέκυψαν από τους χάρτες αποτίμησης επιπτώσεων πλημμύρας του 1ου κύκλου εφαρμογής της Οδηγίας 2007/60/ΕΚ και περιγράφονται στο αντίστοιχο Μέτρο των ΣΔΚΠ
Π02: Φωτογραφική Τεκμηρίωση

Φ 32: ΧΑΡΑΚΤΗΡΙΣΤΙΚΕΣ ΦΩΤΟΓΡΑΦΙΕΣ ΓΕΦΥΡΑΣ ΣΤΙΣ ΕΚΒΟΛΕΣ ΤΟΥ ΚΡΑΘΙ ΠΟΤΑΜΟΥ, ΣΤΟΝ ΟΙΚΙΣΜΟ ΑΙΓΕΙΡΑ (ΚΩΔΙΚΟΣ ΈΡΓΟΥ: 25_EL02_T1)	78
Φ 33: ΧΑΡΑΚΤΗΡΙΣΤΙΚΕΣ ΦΩΤΟΓΡΑΦΙΕΣ ΟΧΕΤΟΥ ΣΤΙΣ ΕΚΒΟΛΕΣ ΤΟΥ ΚΡΑΘΙ ΠΟΤΑΜΟΥ, ΣΤΟΝ ΟΙΚΙΣΜΟ ΑΙΓΕΙΡΑ ΚΑΙ ΑΝΑΝΤΗ ΤΟΥ 25_EL02_T1 (ΚΩΔΙΚΟΣ ΈΡΓΟΥ: 25_EL02_T2)	81
Φ 34: ΧΑΡΑΚΤΗΡΙΣΤΙΚΕΣ ΦΩΤΟΓΡΑΦΙΕΣ ΟΧΕΤΟΥ ΣΤΙΣ ΕΚΒΟΛΕΣ ΤΟΥ ΚΡΑΘΙ ΠΟΤΑΜΟΥ, ΣΤΟΝ ΟΙΚΙΣΜΟ ΑΙΓΕΙΡΑ ΚΑΙ ΑΝΑΝΤΗ ΤΟΥ 25_EL02_T2 (ΚΩΔΙΚΟΣ ΈΡΓΟΥ: 25_EL02_T3)	84
Φ 35: ΧΑΡΑΚΤΗΡΙΣΤΙΚΕΣ ΦΩΤΟΓΡΑΦΙΕΣ ΟΧΕΤΟΥ ΣΤΙΣ ΕΚΒΟΛΕΣ ΤΟΥ ΚΡΑΘΙ ΠΟΤΑΜΟΥ, ΣΤΟΝ ΟΙΚΙΣΜΟ ΑΙΓΕΙΡΑ ΚΑΙ ΑΝΑΝΤΗ ΤΟΥ 25_EL02_T3 (ΚΩΔΙΚΟΣ ΈΡΓΟΥ: 25_EL02_T4)	87
Φ 36: ΧΑΡΑΚΤΗΡΙΣΤΙΚΕΣ ΦΩΤΟΓΡΑΦΙΕΣ ΓΕΦΥΡΑΣ ΣΤΟΝ ΚΡΑΘΙ ΠΟΤΑΜΟ, ΣΤΗΝ ΑΚΡΑΤΑ (ΚΩΔΙΚΟΣ ΈΡΓΟΥ: 26_EL02_T1)	90
Φ 37: ΧΑΡΑΚΤΗΡΙΣΤΙΚΕΣ ΦΩΤΟΓΡΑΦΙΕΣ ΓΕΦΥΡΑΣ ΣΤΙΣ ΕΚΒΟΛΕΣ ΤΟΥ ΚΡΙΟΥ ΠΟΤΑΜΟΥ (ΚΩΔΙΚΟΣ ΈΡΓΟΥ: 27_EL02_T1)	93
Φ 38: ΧΑΡΑΚΤΗΡΙΣΤΙΚΕΣ ΦΩΤΟΓΡΑΦΙΕΣ ΓΕΦΥΡΑΣ ΣΤΙΣ ΕΚΒΟΛΕΣ ΤΟΥ ΚΡΙΟΥ ΠΟΤΑΜΟΥ, ΑΝΑΝΤΗ ΤΟΥ 27_EL02_T1 (ΚΩΔΙΚΟΣ ΈΡΓΟΥ: 27_EL02_T2)	96
Φ 39: ΧΑΡΑΚΤΗΡΙΣΤΙΚΕΣ ΦΩΤΟΓΡΑΦΙΕΣ ΓΕΦΥΡΑΣ ΣΤΙΣ ΕΚΒΟΛΕΣ ΤΟΥ ΡΕΜΑΤΟΣ ΛΑΓΚΑΔΙ (ΚΩΔΙΚΟΣ ΈΡΓΟΥ: 28_EL02_T1)	99
Φ 40: ΧΑΡΑΚΤΗΡΙΣΤΙΚΕΣ ΦΩΤΟΓΡΑΦΙΕΣ ΓΕΦΥΡΑΣ ΚΑΙ ΚΥΛΙΝΔΡΙΚΟΥ ΟΧΕΤΟΥ ΣΤΙΣ ΕΚΒΟΛΕΣ ΤΟΥ ΡΕΜΑΤΟΣ ΛΑΓΚΑΔΙ ΚΑΙ ΑΝΑΝΤΗ ΤΟΥ 28_EL02_T1 (ΚΩΔΙΚΟΣ ΈΡΓΟΥ: 28_EL02_T2)	102
Φ 41: ΧΑΡΑΚΤΗΡΙΣΤΙΚΕΣ ΦΩΤΟΓΡΑΦΙΕΣ ΓΕΦΥΡΑΣ ΚΑΙ ΚΥΛΙΝΔΡΙΚΟΥ ΟΧΕΤΟΥ ΣΤΙΣ ΕΚΒΟΛΕΣ ΤΟΥ ΡΕΜΑΤΟΣ ΛΑΓΚΑΔΙ ΚΑΙ ΑΝΑΝΤΗ ΤΟΥ 28_EL02_T2 (ΚΩΔΙΚΟΣ ΈΡΓΟΥ: 28_EL02_T3)	105
Φ 42: ΧΑΡΑΚΤΗΡΙΣΤΙΚΕΣ ΦΩΤΟΓΡΑΦΙΕΣ ΟΧΕΤΟΥ ΣΤΙΣ ΕΚΒΟΛΕΣ ΤΟΥ ΡΕΜΑΤΟΣ ΛΑΓΚΑΔΙ ΚΑΙ ΑΝΑΝΤΗ ΤΟΥ 28_EL02_T3 (ΚΩΔΙΚΟΣ ΈΡΓΟΥ: 28_EL02_T4)	108
Φ 43: ΧΑΡΑΚΤΗΡΙΣΤΙΚΕΣ ΦΩΤΟΓΡΑΦΙΕΣ ΓΕΦΥΡΑΣ ΑΝΑΝΤΗ ΤΩΝ ΕΚΒΟΛΩΝ ΤΟΥ ΠΟΤΑΜΟΥ ΦΟΙΝΙΚΑ (ΚΩΔΙΚΟΣ ΈΡΓΟΥ: 55_EL02_T1)	111
Φ 44: ΧΑΡΑΚΤΗΡΙΣΤΙΚΕΣ ΦΩΤΟΓΡΑΦΙΕΣ ΓΕΦΥΡΑΣ ΑΝΑΝΤΗ ΤΩΝ ΕΚΒΟΛΩΝ ΤΟΥ ΠΟΤΑΜΟΥ ΦΟΙΝΙΚΑ ΚΑΙ ΤΟΥ 55_EL02_T1 (ΚΩΔΙΚΟΣ ΈΡΓΟΥ: 55_EL02_T2)	114
Φ 45: ΧΑΡΑΚΤΗΡΙΣΤΙΚΕΣ ΦΩΤΟΓΡΑΦΙΕΣ ΓΕΦΥΡΑΣ ΑΝΑΝΤΗ ΤΩΝ ΕΚΒΟΛΩΝ ΤΟΥ ΠΟΤΑΜΟΥ ΦΟΙΝΙΚΑ ΚΑΙ ΤΟΥ 55_EL02_T2 (ΚΩΔΙΚΟΣ ΈΡΓΟΥ: 55_EL02_T3)	117
Φ 46: ΧΑΡΑΚΤΗΡΙΣΤΙΚΕΣ ΦΩΤΟΓΡΑΦΙΕΣ ΦΡΑΓΜΑΤΟΣ ΣΤΗΝ ΠΕΡΙΟΧΗ ΤΟΥ ΚΕΝΤΡΟΥ ΤΗΣ Π.Ε. ΗΛΕΙΑΣ (ΚΩΔΙΚΟΣ ΕΡΓΟΥ: ΠΗΝΕΙΟΣ 0)	120
Φ 47: ΧΑΡΑΚΤΗΡΙΣΤΙΚΕΣ ΦΩΤΟΓΡΑΦΙΕΣ ΓΕΦΥΡΑΣ (ΙΡΛΑΝΔΙΚΗ ΔΙΑΒΑΣΗ) ΣΤΗΝ ΠΕΡΙΟΧΗ ΤΟΥ ΑΓΙΟΥ ΒΑΣΙΛΕΙΟΥ ΤΗΣ Π.Ε. ΑΧΑΪΑΣ (ΚΩΔΙΚΟΣ ΕΡΓΟΥ: ΞΗΡΟΠΕΜΑ 2)	122
Φ 48: ΧΑΡΑΚΤΗΡΙΣΤΙΚΕΣ ΦΩΤΟΓΡΑΦΙΕΣ ΓΕΦΥΡΑΣ ΣΤΗΝ ΠΕΡΙΟΧΗ ΤΟΥ ΑΓΙΟΥ ΒΑΣΙΛΕΙΟΥ ΤΗΣ Π.Ε. ΑΧΑΪΑΣ (ΚΩΔΙΚΟΣ ΕΡΓΟΥ: ΞΥΛΟΚΕΡΑ 0.1)	123
Φ 49: ΧΑΡΑΚΤΗΡΙΣΤΙΚΕΣ ΦΩΤΟΓΡΑΦΙΕΣ ΓΕΦΥΡΑΣ ΣΤΗΝ ΠΕΡΙΟΧΗ ΤΩΝ ΦΑΡΩΝ ΤΗΣ Π.Ε. ΑΧΑΪΑΣ (ΚΩΔΙΚΟΣ ΕΡΓΟΥ: ΠΕΙΡΟΣ 0)	124
Φ 50: ΧΑΡΑΚΤΗΡΙΣΤΙΚΕΣ ΦΩΤΟΓΡΑΦΙΕΣ ΓΕΦΥΡΑΣ ΣΤΗΝ ΠΕΡΙΟΧΗ ΤΟΥ ΑΛΙΣΣΟΥ ΤΗΣ Π.Ε. ΑΧΑΪΑΣ (ΚΩΔΙΚΟΣ ΕΡΓΟΥ: ΠΕΙΡΟΣ 1)	125
Φ 51: ΧΑΡΑΚΤΗΡΙΣΤΙΚΕΣ ΦΩΤΟΓΡΑΦΙΕΣ ΓΕΦΥΡΑΣ ΣΤΗΝ ΠΕΡΙΟΧΗ ΤΟΥ ΑΛΙΣΣΟΥ ΤΗΣ Π.Ε. ΑΧΑΪΑΣ (ΚΩΔΙΚΟΣ ΕΡΓΟΥ: ΠΕΙΡΟΣ 3)	127
Φ 52: ΧΑΡΑΚΤΗΡΙΣΤΙΚΕΣ ΦΩΤΟΓΡΑΦΙΕΣ ΓΕΦΥΡΑΣ ΣΤΗΝ ΠΕΡΙΟΧΗ ΤΟΥ ΑΛΙΣΣΟΥ ΤΗΣ Π.Ε. ΑΧΑΪΑΣ (ΚΩΔΙΚΟΣ ΕΡΓΟΥ: ΠΕΙΡΟΣ 4)	128
Φ 53: ΧΑΡΑΚΤΗΡΙΣΤΙΚΕΣ ΦΩΤΟΓΡΑΦΙΕΣ ΓΕΦΥΡΑΣ ΣΤΗΝ ΠΕΡΙΟΧΗ ΤΟΥ ΡΙΟΥ ΤΗΣ Π.Ε. ΑΧΑΪΑΣ (ΚΩΔΙΚΟΣ ΕΡΓΟΥ: ΧΑΡΑΔΡΟΣ 0.1)	129
Φ 54: ΧΑΡΑΚΤΗΡΙΣΤΙΚΕΣ ΦΩΤΟΓΡΑΦΙΕΣ ΓΕΦΥΡΑΣ ΣΤΗΝ ΠΕΡΙΟΧΗ ΤΟΥ ΡΙΟΥ ΤΗΣ Π.Ε. ΑΧΑΪΑΣ (ΚΩΔΙΚΟΣ ΕΡΓΟΥ: ΧΑΡΑΔΡΟΣ 0.2)	130
Φ 55: ΧΑΡΑΚΤΗΡΙΣΤΙΚΕΣ ΦΩΤΟΓΡΑΦΙΕΣ ΓΕΦΥΡΑΣ ΣΤΗΝ ΠΕΡΙΟΧΗ ΤΟΥ ΡΙΟΥ ΤΗΣ Π.Ε. ΑΧΑΪΑΣ (ΚΩΔΙΚΟΣ ΕΡΓΟΥ: ΧΑΡΑΔΡΟΣ 0.3)	131
Φ 56: ΧΑΡΑΚΤΗΡΙΣΤΙΚΕΣ ΦΩΤΟΓΡΑΦΙΕΣ ΓΕΦΥΡΑΣ ΣΤΗΝ ΠΕΡΙΟΧΗ ΤΗΣ ΑΝΔΡΑΒΙΔΑΣ ΤΗΣ Π.Ε. ΗΛΕΙΑΣ (ΚΩΔΙΚΟΣ ΕΡΓΟΥ: ΑΝΔΡΑΒΙΔΑ 0)	132
Φ 57: ΧΑΡΑΚΤΗΡΙΣΤΙΚΕΣ ΦΩΤΟΓΡΑΦΙΕΣ ΓΕΦΥΡΑΣ ΣΤΗΝ ΠΕΡΙΟΧΗ ΤΗΣ ΒΑΡΔΑΣ ΤΗΣ Π.Ε. ΗΛΕΙΑΣ (ΚΩΔΙΚΟΣ ΕΡΓΟΥ: ΒΕΡΓΑΣ 0)	133
Φ 58: ΧΑΡΑΚΤΗΡΙΣΤΙΚΕΣ ΦΩΤΟΓΡΑΦΙΕΣ ΓΕΦΥΡΑΣ ΣΤΗΝ ΠΕΡΙΟΧΗ ΤΗΣ ΑΜΑΛΙΑΔΑΣ ΤΗΣ Π.Ε. ΗΛΕΙΑΣ (ΚΩΔΙΚΟΣ ΕΡΓΟΥ: ΓΚΟΥΡΛΕΣΑΣ 0.2)	134
Φ 59: ΧΑΡΑΚΤΗΡΙΣΤΙΚΕΣ ΦΩΤΟΓΡΑΦΙΕΣ ΓΕΦΥΡΑΣ ΣΤΗΝ ΠΕΡΙΟΧΗ ΤΗΣ ΕΦΥΡΑΣ ΤΗΣ Π.Ε. ΗΛΕΙΑΣ (ΚΩΔΙΚΟΣ ΕΡΓΟΥ: ΛΑΔΩΝ ΠΗΝΕΙΑΙΟΣ 0.2)	137
Φ 60: ΧΑΡΑΚΤΗΡΙΣΤΙΚΕΣ ΦΩΤΟΓΡΑΦΙΕΣ ΓΕΦΥΡΑΣ ΣΤΗΝ ΠΕΡΙΟΧΗ ΤΟΥ ΛΕΥΚΟΧΩΡΙΟΥ ΤΗΣ Π.Ε. ΗΛΕΙΑΣ (ΚΩΔΙΚΟΣ ΕΡΓΟΥ: ΠΗΝΕΙΟΣ 1)	138
Φ 61: ΧΑΡΑΚΤΗΡΙΣΤΙΚΕΣ ΦΩΤΟΓΡΑΦΙΕΣ ΓΕΦΥΡΑΣ ΣΤΗΝ ΠΕΡΙΟΧΗ ΤΟΥ ΛΕΥΚΟΧΩΡΙΟΥ ΤΗΣ Π.Ε. ΗΛΕΙΑΣ (ΚΩΔΙΚΟΣ ΕΡΓΟΥ: ΠΗΝΕΙΟΣ 2)	139
Φ 62: ΧΑΡΑΚΤΗΡΙΣΤΙΚΕΣ ΦΩΤΟΓΡΑΦΙΕΣ ΓΕΦΥΡΑΣ ΣΤΗΝ ΠΕΡΙΟΧΗ ΤΟΥ ΒΑΡΘΟΛΟΜΙΟΥ ΤΗΣ Π.Ε. ΗΛΕΙΑΣ (ΚΩΔΙΚΟΣ ΕΡΓΟΥ: ΠΗΝΕΙΟΣ 3)	140
Φ 63: ΧΑΡΑΚΤΗΡΙΣΤΙΚΕΣ ΦΩΤΟΓΡΑΦΙΕΣ ΓΕΦΥΡΑΣ ΣΤΗΝ ΠΕΡΙΟΧΗ ΤΗΣ ΒΑΡΔΑΣ ΤΗΣ Π.Ε. ΗΛΕΙΑΣ (ΚΩΔΙΚΟΣ ΕΡΓΟΥ: ΡΟΥΣΚΟΥΛΑΣ 0)	141
Φ 64: ΧΑΡΑΚΤΗΡΙΣΤΙΚΕΣ ΦΩΤΟΓΡΑΦΙΕΣ ΓΕΦΥΡΑΣ ΣΤΗΝ ΠΕΡΙΟΧΗ ΤΗΣ ΒΑΡΔΑΣ ΤΗΣ Π.Ε. ΗΛΕΙΑΣ (ΚΩΔΙΚΟΣ ΕΡΓΟΥ: ΡΟΥΣΚΟΥΛΑΣ 1)	142
Φ 65: ΧΑΡΑΚΤΗΡΙΣΤΙΚΕΣ ΦΩΤΟΓΡΑΦΙΕΣ ΓΕΦΥΡΑΣ ΣΤΗΝ ΠΕΡΙΟΧΗ ΤΩΝ ΛΕΧΑΙΝΩΝ ΤΗΣ Π.Ε. ΗΛΕΙΑΣ (ΚΩΔΙΚΟΣ ΕΡΓΟΥ: ΤΡΙΚΟΚΚΙΑ 0)	143
Φ 66: ΧΑΡΑΚΤΗΡΙΣΤΙΚΕΣ ΦΩΤΟΓΡΑΦΙΕΣ ΟΧΕΤΟΥ ΣΤΗΝ ΠΕΡΙΟΧΗ ΤΩΝ ΛΕΧΑΙΝΩΝ ΤΗΣ Π.Ε. ΗΛΕΙΑΣ (ΚΩΔΙΚΟΣ ΕΡΓΟΥ: ΜΑΖΑΙΚΟ 0)	144
Φ 67: ΧΑΡΑΚΤΗΡΙΣΤΙΚΕΣ ΦΩΤΟΓΡΑΦΙΕΣ ΟΧΕΤΟΥ ΣΤΗΝ ΠΕΡΙΟΧΗ ΤΗΣ ΓΑΣΤΟΥΝΗΣ ΤΗΣ Π.Ε. ΗΛΕΙΑΣ (ΚΩΔΙΚΟΣ ΕΡΓΟΥ: ΜΑΡΓΑΡΙΤΑ 0)	145
Φ 68: ΧΑΡΑΚΤΗΡΙΣΤΙΚΕΣ ΦΩΤΟΓΡΑΦΙΕΣ ΟΧΕΤΟΥ ΣΤΗΝ ΠΕΡΙΟΧΗ ΤΩΝ ΛΕΧΑΙΝΩΝ ΤΗΣ Π.Ε. ΗΛΕΙΑΣ (ΚΩΔΙΚΟΣ ΕΡΓΟΥ: ΜΕΛΙΣΣΟΣ 0)	146
Φ 69: ΧΑΡΑΚΤΗΡΙΣΤΙΚΕΣ ΦΩΤΟΓΡΑΦΙΕΣ ΟΧΕΤΟΥ ΣΤΗΝ ΠΕΡΙΟΧΗ ΤΗΣ ΓΑΣΤΟΥΝΗΣ ΤΗΣ Π.Ε. ΗΛΕΙΑΣ (ΚΩΔΙΚΟΣ ΕΡΓΟΥ: ΠΑΡΑΠΟΤΑΜΟΣ 0)	147
Φ 70: ΧΑΡΑΚΤΗΡΙΣΤΙΚΕΣ ΦΩΤΟΓΡΑΦΙΕΣ ΟΧΕΤΟΥ ΣΤΗΝ ΠΕΡΙΟΧΗ ΤΗΣ ΒΑΡΔΑΣ ΤΗΣ Π.Ε. ΗΛΕΙΑΣ (ΚΩΔΙΚΟΣ ΕΡΓΟΥ: ΠΑΤΡΑ-ΠΥΡΓΟΣ 1)	148

ΠΑΡΑΔΟΤΕΟ 1

Παραγωγή ψηφιακού μοντέλου εδάφους υψηλής ανάλυσης και ακρίβειας στις περιοχές με ήπιο ανάγλυφο καθώς και σε ζώνες υψηλού και πολύ υψηλού κινδύνου, όπως αυτές προέκυψαν από τους χάρτες αποτίμησης επιπτώσεων πλημμύρας του 1ου κύκλου εφαρμογής της Οδηγίας 2007/60/ΕΚ και περιγράφονται στο αντίστοιχο Μέτρο των ΣΔΚΠ
Π02: Φωτογραφική Τεκμηρίωση

Φ 71: ΧΑΡΑΚΤΗΡΙΣΤΙΚΕΣ ΦΩΤΟΓΡΑΦΙΕΣ ΟΧΕΤΟΥ ΣΤΗΝ ΠΕΡΙΟΧΗ ΤΩΝ ΛΕΧΑΙΝΩΝ ΤΗΣ Π.Ε. ΗΛΕΙΑΣ (ΚΩΔΙΚΟΣ ΕΡΓΟΥ: ΠΑΤΡΑ-ΠΥΡΓΟΣ 2)...	149
Φ 72: ΧΑΡΑΚΤΗΡΙΣΤΙΚΕΣ ΦΩΤΟΓΡΑΦΙΕΣ ΟΧΕΤΟΥ ΣΤΗΝ ΠΕΡΙΟΧΗ ΤΗΣ ΑΜΑΛΙΑΔΑΣ ΤΗΣ Π.Ε. ΗΛΕΙΑΣ (ΚΩΔΙΚΟΣ ΕΡΓΟΥ: ΠΑΤΡΑ-ΠΥΡΓΟΣ 3)	150
Φ 73: ΧΑΡΑΚΤΗΡΙΣΤΙΚΕΣ ΦΩΤΟΓΡΑΦΙΕΣ ΟΧΕΤΟΥ ΣΤΗΝ ΠΕΡΙΟΧΗ ΤΗΣ ΑΜΑΛΙΑΔΑΣ ΤΗΣ Π.Ε. ΗΛΕΙΑΣ (ΚΩΔΙΚΟΣ ΕΡΓΟΥ: ΣΒΑΡΝΑ 0)	151
Φ 74: ΧΑΡΑΚΤΗΡΙΣΤΙΚΕΣ ΦΩΤΟΓΡΑΦΙΕΣ ΟΧΕΤΟΥ ΣΤΗΝ ΠΕΡΙΟΧΗ ΤΗΣ ΒΑΡΔΑΣ ΤΗΣ Π.Ε. ΗΛΕΙΑΣ (ΚΩΔΙΚΟΣ ΕΡΓΟΥ: ΣΚΟΤΕΙΝΟ 0)	152
Φ 75: ΧΑΡΑΚΤΗΡΙΣΤΙΚΕΣ ΦΩΤΟΓΡΑΦΙΕΣ ΟΧΕΤΟΥ ΣΤΗΝ ΠΕΡΙΟΧΗ ΤΗΣ ΑΜΑΛΙΑΔΑΣ ΤΗΣ Π.Ε. ΗΛΕΙΑΣ (ΚΩΔΙΚΟΣ ΕΡΓΟΥ: ΣΟΧΙΑ 0)	153
Φ 76: ΧΑΡΑΚΤΗΡΙΣΤΙΚΕΣ ΦΩΤΟΓΡΑΦΙΕΣ ΟΧΕΤΟΥ ΣΤΗΝ ΠΕΡΙΟΧΗ ΤΩΝ ΛΕΧΑΙΝΩΝ ΤΗΣ Π.Ε. ΗΛΕΙΑΣ (ΚΩΔΙΚΟΣ ΕΡΓΟΥ: ΣΥΚΙΑΣ 0)	154
Φ 77: ΧΑΡΑΚΤΗΡΙΣΤΙΚΕΣ ΦΩΤΟΓΡΑΦΙΕΣ ΟΧΕΤΟΥ ΣΤΗΝ ΠΕΡΙΟΧΗ ΤΗΣ ΠΑΤΡΑΣ ΤΗΣ Π.Ε. ΑΧΑΪΑΣ (ΚΩΔΙΚΟΣ ΕΡΓΟΥ: ΒΟΥΝΤΕΝΗΣ 0)	156
Φ 78: ΧΑΡΑΚΤΗΡΙΣΤΙΚΕΣ ΦΩΤΟΓΡΑΦΙΕΣ ΟΧΕΤΟΥ ΣΤΗΝ ΠΕΡΙΟΧΗ ΤΗΣ ΠΑΤΡΑΣ ΤΗΣ Π.Ε. ΑΧΑΪΑΣ (ΚΩΔΙΚΟΣ ΕΡΓΟΥ: ΒΟΥΝΤΕΝΗΣ 1)	157
Φ 79: ΧΑΡΑΚΤΗΡΙΣΤΙΚΕΣ ΦΩΤΟΓΡΑΦΙΕΣ ΟΧΕΤΟΥ ΣΤΗΝ ΠΕΡΙΟΧΗ ΤΗΣ ΠΑΤΡΑΣ ΤΗΣ Π.Ε. ΑΧΑΪΑΣ (ΚΩΔΙΚΟΣ ΕΡΓΟΥ: ΒΟΥΝΤΕΝΗΣ 2)	158
Φ 80: ΧΑΡΑΚΤΗΡΙΣΤΙΚΕΣ ΦΩΤΟΓΡΑΦΙΕΣ ΟΧΕΤΟΥ ΣΤΗΝ ΠΕΡΙΟΧΗ ΤΗΣ ΠΑΤΡΑΣ ΤΗΣ Π.Ε. ΑΧΑΪΑΣ (ΚΩΔΙΚΟΣ ΕΡΓΟΥ: ΒΟΥΝΤΕΝΗΣ 3)	159
Φ 81: ΧΑΡΑΚΤΗΡΙΣΤΙΚΕΣ ΦΩΤΟΓΡΑΦΙΕΣ ΟΧΕΤΟΥ ΣΤΗΝ ΠΕΡΙΟΧΗ ΤΗΣ ΚΑΤΩ ΑΧΑΪΑΣ ΤΗΣ Π.Ε. ΑΧΑΪΑΣ (ΚΩΔΙΚΟΣ ΕΡΓΟΥ: ΒΟΥΡΛΑΚΙ 0)	160
Φ 82: ΧΑΡΑΚΤΗΡΙΣΤΙΚΕΣ ΦΩΤΟΓΡΑΦΙΕΣ ΟΧΕΤΟΥ ΣΤΗΝ ΠΕΡΙΟΧΗ ΤΗΣ ΚΑΤΩ ΑΧΑΪΑΣ ΤΗΣ Π.Ε. ΑΧΑΪΑΣ (ΚΩΔΙΚΟΣ ΕΡΓΟΥ: ΒΟΥΡΛΑΚΙ 0Α).....	161
Φ 83: ΧΑΡΑΚΤΗΡΙΣΤΙΚΕΣ ΦΩΤΟΓΡΑΦΙΕΣ ΟΧΕΤΟΥ ΣΤΗΝ ΠΕΡΙΟΧΗ ΤΗΣ ΠΑΤΡΑΣ ΤΗΣ Π.Ε. ΑΧΑΪΑΣ (ΚΩΔΙΚΟΣ ΕΡΓΟΥ: ΓΛΑΥΚΟΣ 0)	162
Φ 84: ΧΑΡΑΚΤΗΡΙΣΤΙΚΕΣ ΦΩΤΟΓΡΑΦΙΕΣ ΟΧΕΤΟΥ ΣΤΗΝ ΠΕΡΙΟΧΗ ΤΗΣ ΠΑΤΡΑΣ ΤΗΣ Π.Ε. ΑΧΑΪΑΣ (ΚΩΔΙΚΟΣ ΕΡΓΟΥ: ΓΛΑΥΚΟΣ 1)	163
Φ 85: ΧΑΡΑΚΤΗΡΙΣΤΙΚΕΣ ΦΩΤΟΓΡΑΦΙΕΣ ΟΧΕΤΟΥ ΣΤΗΝ ΠΕΡΙΟΧΗ ΤΗΣ ΠΑΤΡΑΣ ΤΗΣ Π.Ε. ΑΧΑΪΑΣ (ΚΩΔΙΚΟΣ ΕΡΓΟΥ: ΔΙΑΚΟΝΙΑΡΗΣ 0)	165
Φ 86: ΧΑΡΑΚΤΗΡΙΣΤΙΚΕΣ ΦΩΤΟΓΡΑΦΙΕΣ ΟΧΕΤΟΥ ΣΤΗΝ ΠΕΡΙΟΧΗ ΤΗΣ ΠΑΤΡΑΣ ΤΗΣ Π.Ε. ΑΧΑΪΑΣ (ΚΩΔΙΚΟΣ ΕΡΓΟΥ: ΔΙΑΚΟΝΙΑΡΗΣ 1)	166
Φ 87: ΧΑΡΑΚΤΗΡΙΣΤΙΚΕΣ ΦΩΤΟΓΡΑΦΙΕΣ ΟΧΕΤΟΥ ΣΤΗΝ ΠΕΡΙΟΧΗ ΤΗΣ ΠΑΤΡΑΣ ΤΗΣ Π.Ε. ΑΧΑΪΑΣ (ΚΩΔΙΚΟΣ ΕΡΓΟΥ: ΔΙΑΚΟΝΙΑΡΗΣ 2)	167
Φ 88: ΧΑΡΑΚΤΗΡΙΣΤΙΚΕΣ ΦΩΤΟΓΡΑΦΙΕΣ ΟΧΕΤΟΥ ΣΤΗΝ ΠΕΡΙΟΧΗ ΤΗΣ ΠΑΤΡΑΣ ΤΗΣ Π.Ε. ΑΧΑΪΑΣ (ΚΩΔΙΚΟΣ ΕΡΓΟΥ: ΔΙΑΚΟΝΙΑΡΗΣ 3)	168
Φ 89: ΧΑΡΑΚΤΗΡΙΣΤΙΚΕΣ ΦΩΤΟΓΡΑΦΙΕΣ ΟΧΕΤΟΥ ΣΤΗΝ ΠΕΡΙΟΧΗ ΜΙΝΤΙΛΟΓΙ ΤΗΣ Π.Ε. ΑΧΑΪΑΣ (ΚΩΔΙΚΟΣ ΕΡΓΟΥ: ΚΟΥΡΙΧΑΛΗ 0)	169
Φ 90: ΧΑΡΑΚΤΗΡΙΣΤΙΚΕΣ ΦΩΤΟΓΡΑΦΙΕΣ ΟΧΕΤΟΥ ΣΤΗΝ ΠΕΡΙΟΧΗ ΜΙΝΤΙΛΟΓΙ ΤΗΣ Π.Ε. ΑΧΑΪΑΣ (ΚΩΔΙΚΟΣ ΕΡΓΟΥ: ΚΟΥΡΙΧΑΛΗ 1)	170
Φ 91: ΧΑΡΑΚΤΗΡΙΣΤΙΚΕΣ ΦΩΤΟΓΡΑΦΙΕΣ ΟΧΕΤΟΥ ΣΤΗΝ ΠΕΡΙΟΧΗ ΜΙΝΤΙΛΟΓΙ ΤΗΣ Π.Ε. ΑΧΑΪΑΣ (ΚΩΔΙΚΟΣ ΕΡΓΟΥ: ΚΟΥΡΙΧΑΛΗ 2)	171
Φ 92: ΧΑΡΑΚΤΗΡΙΣΤΙΚΕΣ ΦΩΤΟΓΡΑΦΙΕΣ ΟΧΕΤΟΥ ΣΤΗΝ ΠΕΡΙΟΧΗ ΤΗΣ ΦΑΡΑΙ ΤΗΣ Π.Ε. ΑΧΑΪΑΣ (ΚΩΔΙΚΟΣ ΕΡΓΟΥ: ΛΑΓΚΑΔΙ 0).....	172
Φ 93: ΧΑΡΑΚΤΗΡΙΣΤΙΚΕΣ ΦΩΤΟΓΡΑΦΙΕΣ ΟΧΕΤΟΥ ΣΤΗΝ ΠΕΡΙΟΧΗ ΛΑΠΑΣ ΤΗΣ Π.Ε. ΑΧΑΪΑΣ (ΚΩΔΙΚΟΣ ΕΡΓΟΥ: ΜΑΝΝΑ 0)	173
Φ 94: ΧΑΡΑΚΤΗΡΙΣΤΙΚΕΣ ΦΩΤΟΓΡΑΦΙΕΣ ΟΧΕΤΟΥ ΣΤΗΝ ΠΕΡΙΟΧΗ ΛΑΠΑΣ ΤΗΣ Π.Ε. ΑΧΑΪΑΣ (ΚΩΔΙΚΟΣ ΕΡΓΟΥ: ΜΑΝΝΑ 1)	174
Φ 95: ΧΑΡΑΚΤΗΡΙΣΤΙΚΕΣ ΦΩΤΟΓΡΑΦΙΕΣ ΟΧΕΤΟΥ ΣΤΗΝ ΠΕΡΙΟΧΗ ΤΗΣ ΠΑΤΡΑΣ ΤΗΣ Π.Ε. ΑΧΑΪΑΣ (ΚΩΔΙΚΟΣ ΕΡΓΟΥ: ΜΑΝΩΛΙΑΣ 0)	175
Φ 96: ΧΑΡΑΚΤΗΡΙΣΤΙΚΕΣ ΦΩΤΟΓΡΑΦΙΕΣ ΟΧΕΤΟΥ ΣΤΗΝ ΠΕΡΙΟΧΗ ΤΗΣ ΠΑΤΡΑΣ ΤΗΣ Π.Ε. ΑΧΑΪΑΣ (ΚΩΔΙΚΟΣ ΕΡΓΟΥ: ΜΑΝΩΛΙΑΣ 1)	176
Φ 97: ΧΑΡΑΚΤΗΡΙΣΤΙΚΕΣ ΦΩΤΟΓΡΑΦΙΕΣ ΟΧΕΤΟΥ ΣΤΗΝ ΠΕΡΙΟΧΗ ΤΗΣ ΠΑΤΡΑΣ ΤΗΣ Π.Ε. ΑΧΑΪΑΣ (ΚΩΔΙΚΟΣ ΕΡΓΟΥ: ΜΑΝΩΛΙΑΣ 2)	177
Φ 98: ΧΑΡΑΚΤΗΡΙΣΤΙΚΕΣ ΦΩΤΟΓΡΑΦΙΕΣ ΟΧΕΤΟΥ ΣΤΗΝ ΠΕΡΙΟΧΗ ΤΗΣ ΠΑΤΡΑΣ ΤΗΣ Π.Ε. ΑΧΑΪΑΣ (ΚΩΔΙΚΟΣ ΕΡΓΟΥ: ΝΕΡΟΜΑΝΝΑ 0)	178
Φ 99: ΧΑΡΑΚΤΗΡΙΣΤΙΚΕΣ ΦΩΤΟΓΡΑΦΙΕΣ ΟΧΕΤΟΥ ΣΤΗΝ ΠΕΡΙΟΧΗ ΤΗΣ ΠΑΤΡΑΣ ΤΗΣ Π.Ε. ΑΧΑΪΑΣ (ΚΩΔΙΚΟΣ ΕΡΓΟΥ: ΝΕΡΟΜΑΝΝΑ 1)	179
Φ 100: ΧΑΡΑΚΤΗΡΙΣΤΙΚΕΣ ΦΩΤΟΓΡΑΦΙΕΣ ΟΧΕΤΟΥ ΣΤΗΝ ΠΕΡΙΟΧΗ ΤΗΣ ΠΑΤΡΑΣ ΤΗΣ Π.Ε. ΑΧΑΪΑΣ (ΚΩΔΙΚΟΣ ΕΡΓΟΥ: ΝΕΡΟΜΑΝΝΑ 2)	180
Φ 101: ΧΑΡΑΚΤΗΡΙΣΤΙΚΕΣ ΦΩΤΟΓΡΑΦΙΕΣ ΟΧΕΤΟΥ ΣΤΗΝ ΠΕΡΙΟΧΗ ΤΟΥ ΑΓΙΟΥ ΒΑΣΙΛΕΙΟΥ ΤΗΣ Π.Ε. ΑΧΑΪΑΣ (ΚΩΔΙΚΟΣ ΕΡΓΟΥ: ΞΗΡΟΠΕΜΑ 0)	181
Φ 102: ΧΑΡΑΚΤΗΡΙΣΤΙΚΕΣ ΦΩΤΟΓΡΑΦΙΕΣ ΟΧΕΤΟΥ ΣΤΗΝ ΠΕΡΙΟΧΗ ΤΟΥ ΑΓΙΟΥ ΒΑΣΙΛΕΙΟΥ ΤΗΣ Π.Ε. ΑΧΑΪΑΣ (ΚΩΔΙΚΟΣ ΕΡΓΟΥ: ΞΗΡΟΠΕΜΑ 1)	182
Φ 103: ΧΑΡΑΚΤΗΡΙΣΤΙΚΕΣ ΦΩΤΟΓΡΑΦΙΕΣ ΟΧΕΤΟΥ ΣΤΗΝ ΠΕΡΙΟΧΗ ΤΟΥ ΑΓΙΟΥ ΒΑΣΙΛΕΙΟΥ ΤΗΣ Π.Ε. ΑΧΑΪΑΣ (ΚΩΔΙΚΟΣ ΕΡΓΟΥ: ΞΥΛΟΚΕΡΑ 0.2)	183
Φ 104: ΧΑΡΑΚΤΗΡΙΣΤΙΚΕΣ ΦΩΤΟΓΡΑΦΙΕΣ ΟΧΕΤΟΥ ΣΤΗΝ ΠΕΡΙΟΧΗ ΤΟΥ ΑΓΙΟΥ ΒΑΣΙΛΕΙΟΥ ΤΗΣ Π.Ε. ΑΧΑΪΑΣ (ΚΩΔΙΚΟΣ ΕΡΓΟΥ: ΞΥΛΟΚΕΡΑ 1).....	184
Φ 105: ΧΑΡΑΚΤΗΡΙΣΤΙΚΕΣ ΦΩΤΟΓΡΑΦΙΕΣ ΟΧΕΤΟΥ ΣΤΗΝ ΠΕΡΙΟΧΗ ΒΟΥΠΡΑΣΙΟ ΤΗΣ Π.Ε. ΑΧΑΪΑΣ (ΚΩΔΙΚΟΣ ΕΡΓΟΥ: ΠΑΤΡΑ-ΠΥΡΓΟΣ 0).....	185
Φ 106: ΧΑΡΑΚΤΗΡΙΣΤΙΚΕΣ ΦΩΤΟΓΡΑΦΙΕΣ ΟΧΕΤΟΥ ΣΤΗΝ ΠΕΡΙΟΧΗ ΤΟΥ ΡΙΟΥ ΤΗΣ Π.Ε. ΑΧΑΪΑΣ (ΚΩΔΙΚΟΣ ΕΡΓΟΥ: ΣΕΛΕΜΝΟΣ 0)	186
Φ 107: ΧΑΡΑΚΤΗΡΙΣΤΙΚΕΣ ΦΩΤΟΓΡΑΦΙΕΣ ΟΧΕΤΟΥ ΣΤΗΝ ΠΕΡΙΟΧΗ ΤΟΥ ΡΙΟΥ ΤΗΣ Π.Ε. ΑΧΑΪΑΣ (ΚΩΔΙΚΟΣ ΕΡΓΟΥ: ΣΕΛΕΜΝΟΣ 1)	187
Φ 108: ΧΑΡΑΚΤΗΡΙΣΤΙΚΕΣ ΦΩΤΟΓΡΑΦΙΕΣ ΟΧΕΤΟΥ ΣΤΗΝ ΠΕΡΙΟΧΗ ΤΟΥ ΡΙΟΥ ΤΗΣ Π.Ε. ΑΧΑΪΑΣ (ΚΩΔΙΚΟΣ ΕΡΓΟΥ: ΣΕΛΕΜΝΟΣ 2)	188
Φ 109: ΧΑΡΑΚΤΗΡΙΣΤΙΚΕΣ ΦΩΤΟΓΡΑΦΙΕΣ ΟΧΕΤΟΥ ΣΤΗΝ ΠΕΡΙΟΧΗ ΤΟΥ ΡΟΪΤΙΚΑ ΤΗΣ Π.Ε. ΑΧΑΪΑΣ (ΚΩΔΙΚΟΣ ΕΡΓΟΥ: ΣΤΑΥΡΟΛΑΓΚΑΔΟ 0)	189
Φ 110: ΧΑΡΑΚΤΗΡΙΣΤΙΚΕΣ ΦΩΤΟΓΡΑΦΙΕΣ ΟΧΕΤΟΥ ΣΤΗΝ ΠΕΡΙΟΧΗ ΤΟΥ ΡΟΪΤΙΚΑ ΤΗΣ Π.Ε. ΑΧΑΪΑΣ (ΚΩΔΙΚΟΣ ΕΡΓΟΥ: ΣΤΑΥΡΟΛΑΓΚΑΔΟ 1)	190
Φ 111: ΧΑΡΑΚΤΗΡΙΣΤΙΚΕΣ ΦΩΤΟΓΡΑΦΙΕΣ ΟΧΕΤΟΥ ΣΤΗΝ ΠΕΡΙΟΧΗ ΤΟΥ ΒΡΑΧΝΑΪΙΚΑ ΤΗΣ Π.Ε. ΑΧΑΪΑΣ (ΚΩΔΙΚΟΣ ΕΡΓΟΥ: ΣΤΑΥΡΟΛΑΓΚΑΔΟ 2)	191
Φ 112: ΧΑΡΑΚΤΗΡΙΣΤΙΚΕΣ ΦΩΤΟΓΡΑΦΙΕΣ ΟΧΕΤΟΥ ΣΤΗΝ ΠΕΡΙΟΧΗ ΤΟΥ ΒΡΑΧΝΑΪΙΚΑ ΤΗΣ Π.Ε. ΑΧΑΪΑΣ (ΚΩΔΙΚΟΣ ΕΡΓΟΥ: ΣΤΑΥΡΟΛΑΓΚΑΔΟ 2Α).....	192
Φ 113: ΧΑΡΑΚΤΗΡΙΣΤΙΚΕΣ ΦΩΤΟΓΡΑΦΙΕΣ ΟΧΕΤΟΥ ΣΤΗΝ ΠΕΡΙΟΧΗ ΤΟΥ ΒΡΑΧΝΑΪΙΚΑ ΤΗΣ Π.Ε. ΑΧΑΪΑΣ (ΚΩΔΙΚΟΣ ΕΡΓΟΥ: ΣΤΑΥΡΟΛΑΓΚΑΔΟ 2Β).....	193
Φ 114: ΧΑΡΑΚΤΗΡΙΣΤΙΚΕΣ ΦΩΤΟΓΡΑΦΙΕΣ ΟΧΕΤΟΥ ΣΤΗΝ ΠΕΡΙΟΧΗ ΔΟΥΝΕΙΚΑ ΤΗΣ Π.Ε. ΗΛΕΙΑΣ (ΚΩΔΙΚΟΣ ΕΡΓΟΥ: ΑΜΠΟΥΛΑΣ 0)	194
Φ 115: ΧΑΡΑΚΤΗΡΙΣΤΙΚΕΣ ΦΩΤΟΓΡΑΦΙΕΣ ΟΧΕΤΟΥ ΣΤΗΝ ΠΕΡΙΟΧΗ ΤΗΣ ΑΜΑΛΙΑΔΑΣ ΤΗΣ Π.Ε. ΗΛΕΙΑΣ (ΚΩΔΙΚΟΣ ΕΡΓΟΥ: ΓΚΟΥΡΛΕΣΑΣ 0.1)	196

ΠΑΡΑΔΟΤΕΟ 1

Παραγωγή ψηφιακού μοντέλου εδάφους υψηλής ανάλυσης και ακρίβειας στις περιοχές με ήπιο ανάγλυφο καθώς και σε ζώνες υψηλού και πολύ υψηλού κινδύνου, όπως αυτές προέκυψαν από τους χάρτες αποτίμησης επιπτώσεων πλημμύρας του 1ου κύκλου εφαρμογής της Οδηγίας 2007/60/ΕΚ και περιγράφονται στο αντίστοιχο Μέτρο των ΣΔΚΠ
Π02: Φωτογραφική Τεκμηρίωση

Φ 116: ΧΑΡΑΚΤΗΡΙΣΤΙΚΕΣ ΦΩΤΟΓΡΑΦΙΕΣ ΟΧΕΤΟΥ ΣΤΗΝ ΠΕΡΙΟΧΗ ΔΑΦΝΙΩΤΙΣΣΑ ΤΗΣ Π.Ε. ΗΛΕΙΑΣ (ΚΩΔΙΚΟΣ ΕΡΓΟΥ: ΔΑΦΝΟΤΙΣΣΙΩΤΙΚΟ 0)	197
Φ 117: ΧΑΡΑΚΤΗΡΙΣΤΙΚΕΣ ΦΩΤΟΓΡΑΦΙΕΣ ΟΧΕΤΟΥ ΣΤΗΝ ΠΕΡΙΟΧΗ ΤΟΥ ΠΥΡΓΟΥ ΤΗΣ Π.Ε. ΗΛΕΙΑΣ (ΚΩΔΙΚΟΣ ΕΡΓΟΥ: ΙΑΡΔΑΝΟΣ 0)	198
Φ 118: ΧΑΡΑΚΤΗΡΙΣΤΙΚΕΣ ΦΩΤΟΓΡΑΦΙΕΣ ΟΧΕΤΟΥ ΣΤΗΝ ΠΕΡΙΟΧΗ ΔΟΥΝΕΙΚΑ ΤΗΣ Π.Ε. ΗΛΕΙΑΣ (ΚΩΔΙΚΟΣ ΕΡΓΟΥ: ΛΑΤΙΣΗ 0)	199
Φ 119: ΧΑΡΑΚΤΗΡΙΣΤΙΚΕΣ ΦΩΤΟΓΡΑΦΙΕΣ ΚΟΙΤΗΣ ΤΟΥ ΠΟΤΑΜΟΥ ΠΗΝΕΙΟΥ ΣΤΗΝ ΠΕΡΙΟΧΗ ΤΟΥ ΠΑΛΑΙΟΧΩΡΙΟΥ ΤΗΣ Π.Ε. ΗΛΕΙΑΣ (ΚΩΔΙΚΟΣ ΕΡΓΟΥ: ΠΗΝΕΙΟΣ Δ2)	200
Φ 120: ΧΑΡΑΚΤΗΡΙΣΤΙΚΕΣ ΦΩΤΟΓΡΑΦΙΕΣ ΚΟΙΤΗΣ ΤΟΥ ΠΟΤΑΜΟΥ ΠΗΝΕΙΟΥ ΣΤΗΝ ΠΕΡΙΟΧΗ ΒΑΡΘΟΛΟΜΙΟ ΤΗΣ Π.Ε. ΗΛΕΙΑΣ (ΚΩΔΙΚΟΣ ΕΡΓΟΥ: ΠΗΝΕΙΟΣ Δ3)	201
Φ 121: ΧΑΡΑΚΤΗΡΙΣΤΙΚΕΣ ΦΩΤΟΓΡΑΦΙΕΣ ΚΟΙΤΗΣ ΤΟΥ ΠΟΤΑΜΟΥ ΠΗΝΕΙΟΥ ΣΤΗΝ ΠΕΡΙΟΧΗ ΚΑΡΔΙΑΚΑΥΤΙ ΤΗΣ Π.Ε. ΗΛΕΙΑΣ (ΚΩΔΙΚΟΣ ΕΡΓΟΥ: ΠΗΝΕΙΟΣ Δ4)	202
Φ 122: ΧΑΡΑΚΤΗΡΙΣΤΙΚΕΣ ΦΩΤΟΓΡΑΦΙΕΣ ΚΟΙΤΗΣ ΤΟΥ ΠΟΤΑΜΟΥ ΠΗΝΕΙΟΥ ΣΤΗΝ ΠΕΡΙΟΧΗ ΤΟΥ ΛΕΥΚΟΧΩΡΙΟΥ ΤΗΣ Π.Ε. ΗΛΕΙΑΣ (ΚΩΔΙΚΟΣ ΕΡΓΟΥ: ΠΗΝΕΙΟΣ Δ5)	203
Φ 123: ΧΑΡΑΚΤΗΡΙΣΤΙΚΕΣ ΦΩΤΟΓΡΑΦΙΕΣ ΚΟΙΤΗΣ ΤΟΥ ΠΟΤΑΜΟΥ ΠΗΝΕΙΟΥ ΣΤΗΝ ΠΕΡΙΟΧΗ ΤΟΥ ΛΕΥΚΟΧΩΡΙΟΥ ΤΗΣ Π.Ε. ΗΛΕΙΑΣ (ΚΩΔΙΚΟΣ ΕΡΓΟΥ: ΠΗΝΕΙΟΣ Δ6)	204
Φ 124: ΧΑΡΑΚΤΗΡΙΣΤΙΚΕΣ ΦΩΤΟΓΡΑΦΙΕΣ ΚΟΙΤΗΣ ΤΟΥ ΠΟΤΑΜΟΥ ΠΗΝΕΙΟΥ ΣΤΗΝ ΠΕΡΙΟΧΗ ΤΡΑΓΑΝΟ ΤΗΣ Π.Ε. ΗΛΕΙΑΣ (ΚΩΔΙΚΟΣ ΕΡΓΟΥ: ΠΗΝΕΙΟΣ Δ7)	205
Φ 125: ΧΑΡΑΚΤΗΡΙΣΤΙΚΕΣ ΦΩΤΟΓΡΑΦΙΕΣ ΚΟΙΤΗΣ ΤΟΥ ΠΟΤΑΜΟΥ ΠΗΝΕΙΟΥ ΣΤΗΝ ΠΕΡΙΟΧΗ ΚΑΛΥΒΙΑ ΤΗΣ Π.Ε. ΗΛΕΙΑΣ (ΚΩΔΙΚΟΣ ΕΡΓΟΥ: ΠΗΝΕΙΟΣ Δ8)	206
Φ 126: ΧΑΡΑΚΤΗΡΙΣΤΙΚΗ ΦΩΤΟΓΡΑΦΙΑ ΚΟΙΤΗΣ ΤΟΥ ΠΟΤΑΜΟΥ ΠΗΝΕΙΟΥ ΣΤΗΝ ΠΕΡΙΟΧΗ ΑΓΙΟΥ ΔΗΜΗΤΡΙΟΥ ΤΗΣ Π.Ε. ΗΛΕΙΑΣ (ΚΩΔΙΚΟΣ ΕΡΓΟΥ: ΠΗΝΕΙΟΣ Δ9)	207
Φ 127: ΧΑΡΑΚΤΗΡΙΣΤΙΚΕΣ ΦΩΤΟΓΡΑΦΙΕΣ ΚΟΙΤΗΣ ΤΟΥ ΠΟΤΑΜΟΥ ΠΕΙΡΟΥ ΣΤΗΝ ΠΕΡΙΟΧΗ ΤΟΥ ΑΛΙΣΣΟΥ ΤΗΣ Π.Ε. ΑΧΑΪΑΣ (ΚΩΔΙΚΟΣ ΕΡΓΟΥ: ΠΕΙΡΟΣ Δ1)	208
Φ 128: ΧΑΡΑΚΤΗΡΙΣΤΙΚΕΣ ΦΩΤΟΓΡΑΦΙΕΣ ΚΟΙΤΗΣ ΤΟΥ ΠΟΤΑΜΟΥ ΠΕΙΡΟΥ ΣΤΗΝ ΠΕΡΙΟΧΗ ΤΟΥ ΑΛΙΣΣΟΥ ΤΗΣ Π.Ε. ΑΧΑΪΑΣ (ΚΩΔΙΚΟΣ ΕΡΓΟΥ: ΠΕΙΡΟΣ Δ2)	209
Φ 129: ΧΑΡΑΚΤΗΡΙΣΤΙΚΕΣ ΦΩΤΟΓΡΑΦΙΕΣ ΚΟΙΤΗΣ ΤΟΥ ΠΟΤΑΜΟΥ ΠΕΙΡΟΥ ΣΤΗΝ ΠΕΡΙΟΧΗ ΑΓΙΟΣ ΣΤΕΦΑΝΟΣ ΤΗΣ Π.Ε. ΑΧΑΪΑΣ (ΚΩΔΙΚΟΣ ΕΡΓΟΥ: ΠΕΙΡΟΣ Δ3)	210
Φ 130: ΧΑΡΑΚΤΗΡΙΣΤΙΚΕΣ ΦΩΤΟΓΡΑΦΙΕΣ ΚΟΙΤΗΣ ΤΟΥ ΠΟΤΑΜΟΥ ΠΕΙΡΟΥ ΣΤΗΝ ΠΕΡΙΟΧΗ ΤΗΣ ΦΑΡΑΙ ΤΗΣ Π.Ε. ΑΧΑΪΑΣ (ΚΩΔΙΚΟΣ ΕΡΓΟΥ: ΠΕΙΡΟΣ Δ4)	211
Φ 131: ΧΑΡΑΚΤΗΡΙΣΤΙΚΕΣ ΦΩΤΟΓΡΑΦΙΕΣ ΚΟΙΤΗΣ ΤΟΥ ΠΟΤΑΜΟΥ ΠΕΙΡΟΥ ΣΤΗΝ ΠΕΡΙΟΧΗ ΑΓΙΑ ΕΛΕΟΥΣΑ ΤΗΣ Π.Ε. ΑΧΑΪΑΣ (ΚΩΔΙΚΟΣ ΕΡΓΟΥ: ΠΕΙΡΟΣ Δ5)	212
Φ 132: ΧΑΡΑΚΤΗΡΙΣΤΙΚΕΣ ΦΩΤΟΓΡΑΦΙΕΣ ΚΟΙΤΗΣ ΤΟΥ ΠΟΤΑΜΟΥ ΠΗΝΕΙΟΥ ΣΤΗΝ ΠΕΡΙΟΧΗ ΠΑΛΑΙΟΧΩΡΙ ΤΗΣ Π.Ε. ΗΛΕΙΑΣ (ΚΩΔΙΚΟΣ ΕΡΓΟΥ: ΠΗΝΕΙΟΣ Δ1)	213
Φ 133: ΧΑΡΑΚΤΗΡΙΣΤΙΚΗ ΦΩΤΟΓΡΑΦΙΑ ΚΟΙΤΗΣ ΤΟΥ ΠΟΤΑΜΟΥ ΠΗΝΕΙΟΥ ΣΤΗΝ ΠΕΡΙΟΧΗ ΤΟΥ ΚΕΝΤΡΟΥ ΤΗΣ Π.Ε. ΗΛΕΙΑΣ (ΚΩΔΙΚΟΣ ΕΡΓΟΥ: ΠΗΝΕΙΟΣ Δ10)	214
Φ 134: ΧΑΡΑΚΤΗΡΙΣΤΙΚΗ ΦΩΤΟΓΡΑΦΙΑ ΑΝΑΒΑΘΜΟΥ ΣΤΗΝ ΠΕΡΙΟΧΗ ΤΟΥ ΑΛΙΣΣΟΥ ΤΗΣ Π.Ε. ΑΧΑΪΑΣ (ΚΩΔΙΚΟΣ ΕΡΓΟΥ: ΠΕΙΡΟΣ 2)	214
Φ 135: ΧΑΡΑΚΤΗΡΙΣΤΙΚΕΣ ΦΩΤΟΓΡΑΦΙΕΣ ΓΕΦΥΡΑΣ ΣΤΙΣ ΕΚΒΟΛΕΣ ΤΟΥ ΡΕΜΑΤΟΣ ΒΟΛΙΝΑΙΟΣ, (ΚΩΔΙΚΟΣ ΕΡΓΟΥ: 06_EL02_T1)	215
Φ 136: ΧΑΡΑΚΤΗΡΙΣΤΙΚΕΣ ΦΩΤΟΓΡΑΦΙΕΣ ΟΧΕΤΟΥ ΣΤΟ ΡΕΜΑ ΜΑΖΑΙΚΟΝ (ΚΩΔΙΚΟΣ ΕΡΓΟΥ: 33_EL02_T1)	218
Φ 137: ΧΑΡΑΚΤΗΡΙΣΤΙΚΕΣ ΦΩΤΟΓΡΑΦΙΕΣ ΓΕΦΥΡΑΣ ΣΤΟ ΡΕΜΑ ΜΑΖΑΙΚΟΝ, ΑΝΑΝΤΗ ΤΟΥ 33_EL02_T1 (ΚΩΔΙΚΟΣ ΕΡΓΟΥ: 33_EL02_T2)	221
Φ 138: ΧΑΡΑΚΤΗΡΙΣΤΙΚΕΣ ΦΩΤΟΓΡΑΦΙΕΣ ΓΕΦΥΡΑΣ ΣΤΙΣ ΕΚΒΟΛΕΣ ΤΟΥ ΡΕΜΑΤΟΣ ΡΟΔΙΝΗΣ, (ΚΩΔΙΚΟΣ ΕΡΓΟΥ: 46_EL02_T1)	224

ΠΑΡΑΔΟΤΕΟ 1

Παραγωγή ψηφιακού μοντέλου εδάφους υψηλής ανάλυσης και ακρίβειας στις περιοχές με ήπιο ανάγλυφο καθώς και σε ζώνες υψηλού και πολύ υψηλού κινδύνου, όπως αυτές προέκυψαν από τους χάρτες αποτίμησης επιπτώσεων πλημμύρας του 1ου κύκλου εφαρμογής της Οδηγίας 2007/60/ΕΚ και περιγράφονται στο αντίστοιχο Μέτρο των ΣΔΚΠ
Π02: Φωτογραφική Τεκμηρίωση

1 Πεδινή περιοχή οικισμών Λουτρών Ωραίας Ελένης (EL02APSFR001)

1.1 Φωτογραφική τεκμηρίωση τεχνικών από τον 1^ο κύκλο ΣΔΚΠ

Φ 1: Χαρακτηριστικές φωτογραφίες γέφυρας στην περιοχή των Λουτρών Ωραίας Ελένης της Π.Ε. Κορινθίας (Κωδικός έργου: ΞΕΡΙΑΣ 0)



ΠΑΡΑΔΟΤΕΟ 1

Παραγωγή ψηφιακού μοντέλου εδάφους υψηλής ανάλυσης και ακρίβειας στις περιοχές με ήπιο ανάγλυφο καθώς και σε ζώνες υψηλού και πολύ υψηλού κινδύνου, όπως αυτές προέκυψαν από τους χάρτες αποτίμησης επιπτώσεων πλημμύρας του 1ου κύκλου εφαρμογής της Οδηγίας 2007/60/ΕΚ και περιγράφονται στο αντίστοιχο Μέτρο των ΣΔΚΠ
Π02: Φωτογραφική Τεκμηρίωση



ΠΑΡΑΔΟΤΕΟ 1

Παραγωγή ψηφιακού μοντέλου εδάφους υψηλής ανάλυσης και ακρίβειας στις περιοχές με ήπιο ανάγλυφο καθώς και σε ζώνες υψηλού και πολύ υψηλού κινδύνου, όπως αυτές προέκυψαν από τους χάρτες αποτίμησης επιπτώσεων πλημμύρας του 1ου κύκλου εφαρμογής της Οδηγίας 2007/60/ΕΚ και περιγράφονται στο αντίστοιχο Μέτρο των ΣΔΚΠ
Π02: Φωτογραφική Τεκμηρίωση

2 Χαμηλή ζώνη ρεμάτων Β. Πελοποννήσου από Κόρινθο έως Μελίσσι (EL02ARSFR006)

2.1 Φωτογραφική τεκμηρίωση τεχνικών από τον 1^ο κύκλο ΣΔΚΠ

Φ 2: Χαρακτηριστικές φωτογραφίες γέφυρας στην περιοχή του Κιάτου της Π.Ε. Κορινθίας (Κωδικός έργου: ΑΣΩΠΟΣ 0)

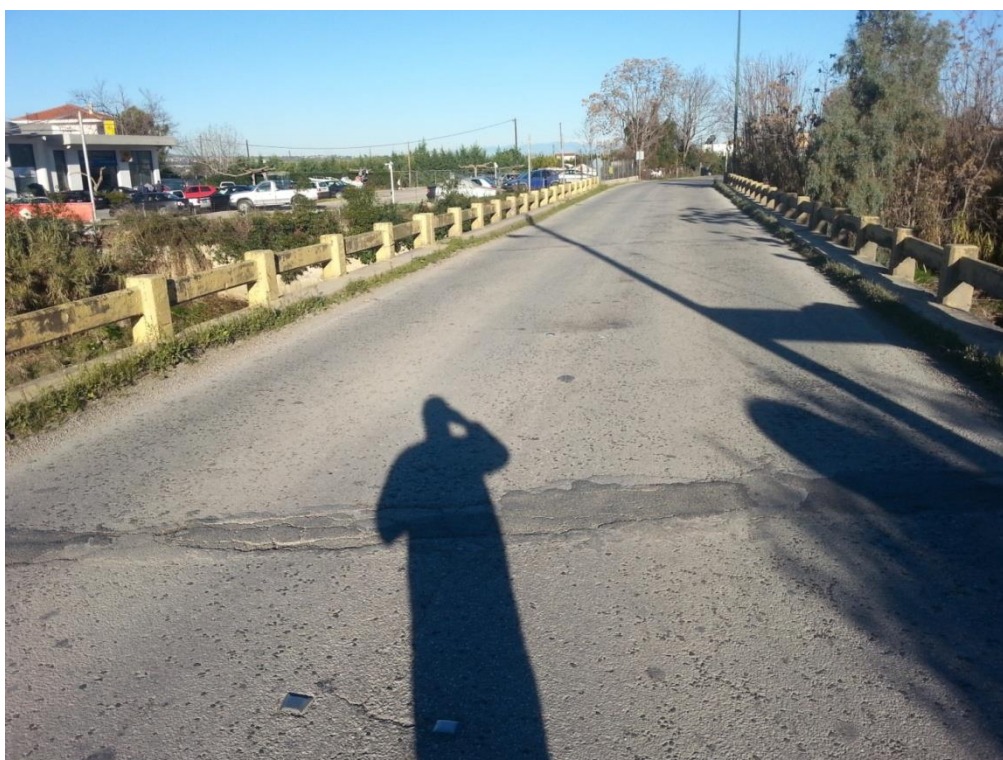

ΠΑΡΑΔΟΤΕΟ 1

Παραγωγή ψηφιακού μοντέλου εδάφους υψηλής ανάλυσης και ακρίβειας στις περιοχές με ήπιο ανάγλυφο καθώς και σε ζώνες υψηλού και πολύ υψηλού κινδύνου, όπως αυτές προέκυψαν από τους χάρτες αποτίμησης επιπτώσεων πλημμύρας του 1ου κύκλου εφαρμογής της Οδηγίας 2007/60/ΕΚ και περιγράφονται στο αντίστοιχο Μέτρο των ΣΔΚΠ
Π02: Φωτογραφική Τεκμηρίωση



ΠΑΡΑΔΟΤΕΟ 1

Παραγωγή ψηφιακού μοντέλου εδάφους υψηλής ανάλυσης και ακρίβειας στις περιοχές με ήπιο ανάγλυφο καθώς και σε ζώνες υψηλού και πολύ υψηλού κινδύνου, όπως αυτές προέκυψαν από τους χάρτες αποτίμησης επιπτώσεων πλημμύρας του 1ου κύκλου εφαρμογής της Οδηγίας 2007/60/ΕΚ και περιγράφονται στο αντίστοιχο Μέτρο των ΣΔΚΠ
Π02: Φωτογραφική Τεκμηρίωση



Φ 3: Χαρακτηριστικές φωτογραφίες γέφυρας στην περιοχή του Κιάτου της Π.Ε. Κορινθίας (Κωδικός έργου: ΚΥΡΙΛΟΥ 0)



ΠΑΡΑΔΟΤΕΟ 1

Παραγωγή ψηφιακού μοντέλου εδάφους υψηλής ανάλυσης και ακρίβειας στις περιοχές με ήπιο ανάγλυφο καθώς και σε ζώνες υψηλού και πολύ υψηλού κινδύνου, όπως αυτές προέκυψαν από τους χάρτες αποτίμησης επιπτώσεων πλημμύρας του 1ου κύκλου εφαρμογής της Οδηγίας 2007/60/ΕΚ και περιγράφονται στο αντίστοιχο Μέτρο των ΣΔΚΠ
Π02: Φωτογραφική Τεκμηρίωση



Φ 4: Χαρακτηριστικές φωτογραφίες γέφυρας στην περιοχή του Διμηνίου της Π.Ε. Κορινθίας (Κωδικός έργου: ΣΕΛΙΑΝΔΡΟΣ 0)



ΠΑΡΑΔΟΤΕΟ 1

Παραγωγή ψηφιακού μοντέλου εδάφους υψηλής ανάλυσης και ακρίβειας στις περιοχές με ήπιο ανάγλυφο καθώς και σε ζώνες υψηλού και πολύ υψηλού κινδύνου, όπως αυτές προέκυψαν από τους χάρτες αποτίμησης επιπτώσεων πλημμύρας του 1ου κύκλου εφαρμογής της Οδηγίας 2007/60/ΕΚ και περιγράφονται στο αντίστοιχο Μέτρο των ΣΔΚΠ
Π02: Φωτογραφική Τεκμηρίωση



Φ 5: Χαρακτηριστικές φωτογραφίες οχετού στην περιοχή του Κιάτου της Π.Ε. Κορινθίας (Κωδικός έργου: ΕΛΙΣΣΩΝ 0)



ΠΑΡΑΔΟΤΕΟ 1

Παραγωγή ψηφιακού μοντέλου εδάφους υψηλής ανάλυσης και ακρίβειας στις περιοχές με ήπιο ανάγλυφο καθώς και σε ζώνες υψηλού και πολύ υψηλού κινδύνου, όπως αυτές προέκυψαν από τους χάρτες αποτίμησης επιπτώσεων πλημμύρας του 1ου κύκλου εφαρμογής της Οδηγίας 2007/60/ΕΚ και περιγράφονται στο αντίστοιχο Μέτρο των ΣΔΚΠ
Π02: Φωτογραφική Τεκμηρίωση



Φ 6: Χαρακτηριστικές φωτογραφίες οχετού στην περιοχή του Βραχατίου της Π.Ε. Κορινθίας (Κωδικός έργου: ΖΑΠΑΝΤΗΣ 0)



ΠΑΡΑΔΟΤΕΟ 1

Παραγωγή ψηφιακού μοντέλου εδάφους υψηλής ανάλυσης και ακρίβειας στις περιοχές με ήπιο ανάγλυφο καθώς και σε ζώνες υψηλού και πολύ υψηλού κινδύνου, όπως αυτές προέκυψαν από τους χάρτες αποτίμησης επιπτώσεων πλημμύρας του 1ου κύκλου εφαρμογής της Οδηγίας 2007/60/ΕΚ και περιγράφονται στο αντίστοιχο Μέτρο των ΣΔΚΠ
Π02: Φωτογραφική Τεκμηρίωση



Φ 7: Χαρακτηριστικές φωτογραφίες οχετού στην περιοχή του Άσσου της Π.Ε. Κορινθίας (Κωδικός έργου: ΡΑΙΖΑΝΗ 0)



ΠΑΡΑΔΟΤΕΟ 1

Παραγωγή ψηφιακού μοντέλου εδάφους υψηλής ανάλυσης και ακρίβειας στις περιοχές με ήπιο ανάγλυφο καθώς και σε ζώνες υψηλού και πολύ υψηλού κινδύνου, όπως αυτές προέκυψαν από τους χάρτες αποτίμησης επιπτώσεων πλημμύρας του 1ου κύκλου εφαρμογής της Οδηγίας 2007/60/ΕΚ και περιγράφονται στο αντίστοιχο Μέτρο των ΣΔΚΠ
Π02: Φωτογραφική Τεκμηρίωση



ΠΑΡΑΔΟΤΕΟ 1

Παραγωγή ψηφιακού μοντέλου εδάφους υψηλής ανάλυσης και ακρίβειας στις περιοχές με ήπιο ανάγλυφο καθώς και σε ζώνες υψηλού και πολύ υψηλού κινδύνου, όπως αυτές προέκυψαν από τους χάρτες αποτίμησης επιπτώσεων πλημμύρας του 1ου κύκλου εφαρμογής της Οδηγίας 2007/60/ΕΚ και περιγράφονται στο αντίστοιχο Μέτρο των ΣΔΚΠ
Π02: Φωτογραφική Τεκμηρίωση

2.2 Φωτογραφική τεκμηρίωση τεχνικών από την 1η Αναθεώρηση ΣΔΚΠ

Φ 8: Χαρακτηριστικές φωτογραφίες οχετού στο ρέμα Ραιζάνη, νοτιοανατολικά του οικισμού Σπαθοβούνι (Κωδικός έργου: 45_EL02_T7)

ΦΩΤΟΓΡΑΦΙΚΗ ΤΕΚΜΗΡΙΩΣΗ ΤΕΧΝΙΚΟΥ

ΚΩΔΙΚΟΣ ΑΡΙΘΜΟΣ ΤΕΧΝΙΚΟΥ :

45_EL02_T7

ΦΩΤΟΓΡΑΦΙΑ ΤΕΧΝΙΚΟΥ



Τοποθεσία :

Ραιζάνη

Συντεταγμένες στο ΕΓΣΑ' 87 :

X= 395090.56 μ

Y= 4188216.08 μ

H= 157.99 μ

Χρονολογία μετρήσεων :

Δεκέμβριος 2022

ΠΑΡΑΔΟΤΕΟ 1

Παραγωγή ψηφιακού μοντέλου εδάφους υψηλής ανάλυσης και ακρίβειας στις περιοχές με ήπιο ανάγλυφο καθώς και σε ζώνες υψηλού και πολύ υψηλού κινδύνου, όπως αυτές προέκυψαν από τους χάρτες αποτίμησης επιπτώσεων πλημμύρας του 1ου κύκλου εφαρμογής της Οδηγίας 2007/60/ΕΚ και περιγράφονται στο αντίστοιχο Μέτρο των ΣΔΚΠ
Π02: Φωτογραφική Τεκμηρίωση

ΦΩΤΟΓΡΑΦΙΚΗ ΤΕΚΜΗΡΙΩΣΗ ΤΕΧΝΙΚΟΥ

ΚΩΔΙΚΟΣ ΑΡΙΘΜΟΣ ΤΕΧΝΙΚΟΥ :

45_EL02_T7

ΦΩΤΟΓΡΑΦΙΑ ΤΕΧΝΙΚΟΥ



Τοποθεσία :

Ραιζάνι

Συντεταγμένες στο ΕΓΣΑ' 87 :

X= 395090.56 μ

Y= 4188216.08 μ

H= 157.99 μ

Χρονολογία μετρήσεων :

Δεκέμβριος 2022

ΠΑΡΑΔΟΤΕΟ 1

Παραγωγή ψηφιακού μοντέλου εδάφους υψηλής ανάλυσης και ακρίβειας στις περιοχές με ήπιο ανάγλυφο καθώς και σε ζώνες υψηλού και πολύ υψηλού κινδύνου, όπως αυτές προέκυψαν από τους χάρτες αποτίμησης επιπτώσεων πλημμύρας του 1ου κύκλου εφαρμογής της Οδηγίας 2007/60/ΕΚ και περιγράφονται στο αντίστοιχο Μέτρο των ΣΔΚΠ
Π02: Φωτογραφική Τεκμηρίωση

ΦΩΤΟΓΡΑΦΙΚΗ ΤΕΚΜΗΡΙΩΣΗ ΤΕΧΝΙΚΟΥ

ΚΩΔΙΚΟΣ ΑΡΙΘΜΟΣ ΤΕΧΝΙΚΟΥ :

45_EL02_T7

ΦΩΤΟΓΡΑΦΙΑ ΤΕΧΝΙΚΟΥ



Τοποθεσία :

Ραιζάνι

Συντεταγμένες στο ΕΓΣΑ' 87 :

X= 395090.56 μ

Y= 4188216.08 μ

H= 157.99 μ

Χρονολογία μετρήσεων :

Δεκέμβριος 2022

ΠΑΡΑΔΟΤΕΟ 1

Παραγωγή ψηφιακού μοντέλου εδάφους υψηλής ανάλυσης και ακρίβειας στις περιοχές με ήπιο ανάγλυφο καθώς και σε ζώνες υψηλού και πολύ υψηλού κινδύνου, όπως αυτές προέκυψαν από τους χάρτες αποτίμησης επιπτώσεων πλημμύρας του 1ου κύκλου εφαρμογής της Οδηγίας 2007/60/ΕΚ και περιγράφονται στο αντίστοιχο Μέτρο των ΣΔΚΠ
Π02: Φωτογραφική Τεκμηρίωση

Φ 9: Χαρακτηριστικές φωτογραφίες οχετού στο ρέμα Ξουράφι, νότια του οικισμού Σπαθοβούνι (Κωδικός έργου: 40_EL02_T6)

ΦΩΤΟΓΡΑΦΙΚΗ ΤΕΚΜΗΡΙΩΣΗ ΤΕΧΝΙΚΟΥ

ΚΩΔΙΚΟΣ ΑΡΙΘΜΟΣ ΤΕΧΝΙΚΟΥ :

40_EL02_T6

ΦΩΤΟΓΡΑΦΙΑ ΤΕΧΝΙΚΟΥ



Τοποθεσία :

Ξουράφι

Συντεταγμένες στο ΕΓΣΑ' 87 :

X= 394668.69 μ

Y= 4187479.35 μ

H= 164.74 μ

Χρονολογία μετρήσεων :

Δεκέμβριος 2022

ΠΑΡΑΔΟΤΕΟ 1

Παραγωγή ψηφιακού μοντέλου εδάφους υψηλής ανάλυσης και ακρίβειας στις περιοχές με ήπιο ανάγλυφο καθώς και σε ζώνες υψηλού και πολύ υψηλού κινδύνου, όπως αυτές προέκυψαν από τους χάρτες αποτίμησης επιπτώσεων πλημμύρας του 1ου κύκλου εφαρμογής της Οδηγίας 2007/60/ΕΚ και περιγράφονται στο αντίστοιχο Μέτρο των ΣΔΚΠ
Π02: Φωτογραφική Τεκμηρίωση

ΦΩΤΟΓΡΑΦΙΚΗ ΤΕΚΜΗΡΙΩΣΗ ΤΕΧΝΙΚΟΥ

ΚΩΔΙΚΟΣ ΑΡΙΘΜΟΣ ΤΕΧΝΙΚΟΥ :

40_EL02_T6

ΦΩΤΟΓΡΑΦΙΑ ΤΕΧΝΙΚΟΥ



Τοποθεσία :

Ξουράφι

Συντεταγμένες στο ΕΓΣΑ' 87 :

X= 394668.69 μ

Y= 4187479.35 μ

H= 164.74 μ

Χρονολογία μετρήσεων :

Δεκέμβριος 2022

ΠΑΡΑΔΟΤΕΟ 1

Παραγωγή ψηφιακού μοντέλου εδάφους υψηλής ανάλυσης και ακρίβειας στις περιοχές με ήπιο ανάγλυφο καθώς και σε ζώνες υψηλού και πολύ υψηλού κινδύνου, όπως αυτές προέκυψαν από τους χάρτες αποτίμησης επιπτώσεων πλημμύρας του 1ου κύκλου εφαρμογής της Οδηγίας 2007/60/ΕΚ και περιγράφονται στο αντίστοιχο Μέτρο των ΣΔΚΠ
Π02: Φωτογραφική Τεκμηρίωση

ΦΩΤΟΓΡΑΦΙΚΗ ΤΕΚΜΗΡΙΩΣΗ ΤΕΧΝΙΚΟΥ

ΚΩΔΙΚΟΣ ΑΡΙΘΜΟΣ ΤΕΧΝΙΚΟΥ :

40_EL02_T6

ΦΩΤΟΓΡΑΦΙΑ ΤΕΧΝΙΚΟΥ



Τοποθεσία :

Ξουράφι

Συντεταγμένες στο ΕΓΣΑ' 87 :

X= 394668.69 μ

Y= 4187479.35 μ

H= 164.74 μ

Χρονολογία μετρήσεων :

Δεκέμβριος 2022

ΠΑΡΑΔΟΤΕΟ 1

Παραγωγή ψηφιακού μοντέλου εδάφους υψηλής ανάλυσης και ακρίβειας στις περιοχές με ήπιο ανάγλυφο καθώς και σε ζώνες υψηλού και πολύ υψηλού κινδύνου, όπως αυτές προέκυψαν από τους χάρτες αποτίμησης επιπτώσεων πλημμύρας του 1ου κύκλου εφαρμογής της Οδηγίας 2007/60/ΕΚ και περιγράφονται στο αντίστοιχο Μέτρο των ΣΔΚΠ
Π02: Φωτογραφική Τεκμηρίωση

Φ 10: Χαρακτηριστικές φωτογραφίες οχετού στο ρέμα Βαρικό, νότια του οικισμού Σπαθοβούνι (Κωδικός έργου: 01_EL02_T5)

ΦΩΤΟΓΡΑΦΙΚΗ ΤΕΚΜΗΡΙΩΣΗ ΤΕΧΝΙΚΟΥ

ΚΩΔΙΚΟΣ ΑΡΙΘΜΟΣ ΤΕΧΝΙΚΟΥ :

04_EL02_T5

ΦΩΤΟΓΡΑΦΙΑ ΤΕΧΝΙΚΟΥ



Τοποθεσία :

Βαρικό

Συντεταγμένες στο ΕΓΣΑ' 87 :

X= 393508.21 μ

Y= 4186400.77 μ

H= 172.77 μ

Χρονολογία μετρήσεων :

Δεκέμβριος 2022

ΠΑΡΑΔΟΤΕΟ 1

Παραγωγή ψηφιακού μοντέλου εδάφους υψηλής ανάλυσης και ακρίβειας στις περιοχές με ήπιο ανάγλυφο καθώς και σε ζώνες υψηλού και πολύ υψηλού κινδύνου, όπως αυτές προέκυψαν από τους χάρτες αποτίμησης επιπτώσεων πλημμύρας του 1ου κύκλου εφαρμογής της Οδηγίας 2007/60/ΕΚ και περιγράφονται στο αντίστοιχο Μέτρο των ΣΔΚΠ
Π02: Φωτογραφική Τεκμηρίωση

ΦΩΤΟΓΡΑΦΙΚΗ ΤΕΚΜΗΡΙΩΣΗ ΤΕΧΝΙΚΟΥ

ΚΩΔΙΚΟΣ ΑΡΙΘΜΟΣ ΤΕΧΝΙΚΟΥ :

04_EL02_T5

ΦΩΤΟΓΡΑΦΙΑ ΤΕΧΝΙΚΟΥ



Τοποθεσία :

Βαρικό

Συντεταγμένες στο ΕΓΣΑ' 87 :

X= 393508.21 μ

Y= 4186400.77 μ

H= 172.77 μ

Χρονολογία μετρήσεων :

Δεκέμβριος 2022

ΠΑΡΑΔΟΤΕΟ 1

Παραγωγή ψηφιακού μοντέλου εδάφους υψηλής ανάλυσης και ακρίβειας στις περιοχές με ήπιο ανάγλυφο καθώς και σε ζώνες υψηλού και πολύ υψηλού κινδύνου, όπως αυτές προέκυψαν από τους χάρτες αποτίμησης επιπτώσεων πλημμύρας του 1ου κύκλου εφαρμογής της Οδηγίας 2007/60/ΕΚ και περιγράφονται στο αντίστοιχο Μέτρο των ΣΔΚΠ
Π02: Φωτογραφική Τεκμηρίωση

ΦΩΤΟΓΡΑΦΙΚΗ ΤΕΚΜΗΡΙΩΣΗ ΤΕΧΝΙΚΟΥ

ΚΩΔΙΚΟΣ ΑΡΙΘΜΟΣ ΤΕΧΝΙΚΟΥ :

04_EL02_T5

ΦΩΤΟΓΡΑΦΙΑ ΤΕΧΝΙΚΟΥ



Τοποθεσία :

Βαρικό

Συντεταγμένες στο ΕΓΣΑ' 87 :

X= 393508.21 μ

Y= 4186400.77 μ

H= 172.77 μ

Χρονολογία μετρήσεων :

Δεκέμβριος 2022

ΠΑΡΑΔΟΤΕΟ 1

Παραγωγή ψηφιακού μοντέλου εδάφους υψηλής ανάλυσης και ακρίβειας στις περιοχές με ήπιο ανάγλυφο καθώς και σε ζώνες υψηλού και πολύ υψηλού κινδύνου, όπως αυτές προέκυψαν από τους χάρτες αποτίμησης επιπτώσεων πλημμύρας του 1ου κύκλου εφαρμογής της Οδηγίας 2007/60/ΕΚ και περιγράφονται στο αντίστοιχο Μέτρο των ΣΔΚΠ
Π02: Φωτογραφική Τεκμηρίωση

Φ 11: Χαρακτηριστικές φωτογραφίες οχετού στο ρέμα Ξουράφι, βορειοανατολικά του οικισμού Αγ. Βασίλειος (Κωδικός έργου: 40_EL02_T8)

ΦΩΤΟΓΡΑΦΙΚΗ ΤΕΚΜΗΡΙΩΣΗ ΤΕΧΝΙΚΟΥ

ΚΩΔΙΚΟΣ ΑΡΙΘΜΟΣ ΤΕΧΝΙΚΟΥ :

40_EL02_T8

ΦΩΤΟΓΡΑΦΙΑ ΤΕΧΝΙΚΟΥ



Τοποθεσία :

Ξουράφι

Συντεταγμένες στο ΕΓΣΑ' 87 :

X= 396885.24 μ

Y= 4185285.35 μ

H= 210.22 μ

Χρονολογία μετρήσεων :

Δεκέμβριος 2022

ΠΑΡΑΔΟΤΕΟ 1

Παραγωγή ψηφιακού μοντέλου εδάφους υψηλής ανάλυσης και ακρίβειας στις περιοχές με ήπιο ανάγλυφο καθώς και σε ζώνες υψηλού και πολύ υψηλού κινδύνου, όπως αυτές προέκυψαν από τους χάρτες αποτίμησης επιπτώσεων πλημμύρας του 1ου κύκλου εφαρμογής της Οδηγίας 2007/60/ΕΚ και περιγράφονται στο αντίστοιχο Μέτρο των ΣΔΚΠ
Π02: Φωτογραφική Τεκμηρίωση

ΦΩΤΟΓΡΑΦΙΚΗ ΤΕΚΜΗΡΙΩΣΗ ΤΕΧΝΙΚΟΥ

ΚΩΔΙΚΟΣ ΑΡΙΘΜΟΣ ΤΕΧΝΙΚΟΥ :

40_EL02_T8

ΦΩΤΟΓΡΑΦΙΑ ΤΕΧΝΙΚΟΥ



Τοποθεσία :

Ξουράφι

Συντεταγμένες στο ΕΓΣΑ' 87 :

X= 396885.24 μ

Y= 4185285.35 μ

H= 210.22 μ

Χρονολογία μετρήσεων :

Δεκέμβριος 2022

ΠΑΡΑΔΟΤΕΟ 1

Παραγωγή ψηφιακού μοντέλου εδάφους υψηλής ανάλυσης και ακρίβειας στις περιοχές με ήπιο ανάγλυφο καθώς και σε ζώνες υψηλού και πολύ υψηλού κινδύνου, όπως αυτές προέκυψαν από τους χάρτες αποτίμησης επιπτώσεων πλημμύρας του 1ου κύκλου εφαρμογής της Οδηγίας 2007/60/ΕΚ και περιγράφονται στο αντίστοιχο Μέτρο των ΣΔΚΠ
Π02: Φωτογραφική Τεκμηρίωση

ΦΩΤΟΓΡΑΦΙΚΗ ΤΕΚΜΗΡΙΩΣΗ ΤΕΧΝΙΚΟΥ

ΚΩΔΙΚΟΣ ΑΡΙΘΜΟΣ ΤΕΧΝΙΚΟΥ :

40_EL02_T8

ΦΩΤΟΓΡΑΦΙΑ ΤΕΧΝΙΚΟΥ



Τοποθεσία :

Ξουράφι

Συντεταγμένες στο ΕΓΣΑ' 87 :

X= 396885.24 μ

Y= 4185285.35 μ

H= 210.22 μ

Χρονολογία μετρήσεων :

Δεκέμβριος 2022

ΠΑΡΑΔΟΤΕΟ 1

Παραγωγή ψηφιακού μοντέλου εδάφους υψηλής ανάλυσης και ακρίβειας στις περιοχές με ήπιο ανάγλυφο καθώς και σε ζώνες υψηλού και πολύ υψηλού κινδύνου, όπως αυτές προέκυψαν από τους χάρτες αποτίμησης επιπτώσεων πλημμύρας του 1ου κύκλου εφαρμογής της Οδηγίας 2007/60/ΕΚ και περιγράφονται στο αντίστοιχο Μέτρο των ΣΔΚΠ
Π02: Φωτογραφική Τεκμηρίωση

Φ 12: Χαρακτηριστικές φωτογραφίες θολωτού οχετού στο ρέμα Ξουράφι, βορειοδυτικά του οικισμού Χιλιομόδιο και ανάντη του 40_EL02_T8 (Κωδικός έργου: 40_EL02_T9)

ΦΩΤΟΓΡΑΦΙΚΗ ΤΕΚΜΗΡΙΩΣΗ ΤΕΧΝΙΚΟΥ

ΚΩΔΙΚΟΣ ΑΡΙΘΜΟΣ ΤΕΧΝΙΚΟΥ :

40_EL02_T9

ΦΩΤΟΓΡΑΦΙΑ ΤΕΧΝΙΚΟΥ



Τοποθεσία :

Ξουράφι

Συντεταγμένες στο ΕΓΣΑ' 87 :

X= 398509.21 μ

Y= 4185456.54 μ

H= 243.24 μ

Χρονολογία μετρήσεων :

Δεκέμβριος 2022

ΠΑΡΑΔΟΤΕΟ 1

Παραγωγή ψηφιακού μοντέλου εδάφους υψηλής ανάλυσης και ακρίβειας στις περιοχές με ήπιο ανάγλυφο καθώς και σε ζώνες υψηλού και πολύ υψηλού κινδύνου, όπως αυτές προέκυψαν από τους χάρτες αποτίμησης επιπτώσεων πλημμύρας του 1ου κύκλου εφαρμογής της Οδηγίας 2007/60/ΕΚ και περιγράφονται στο αντίστοιχο Μέτρο των ΣΔΚΠ
Π02: Φωτογραφική Τεκμηρίωση

ΦΩΤΟΓΡΑΦΙΚΗ ΤΕΚΜΗΡΙΩΣΗ ΤΕΧΝΙΚΟΥ

ΚΩΔΙΚΟΣ ΑΡΙΘΜΟΣ ΤΕΧΝΙΚΟΥ :

40_EL02_T9

ΦΩΤΟΓΡΑΦΙΑ ΤΕΧΝΙΚΟΥ



Τοποθεσία :

Ξουράφι

Συντεταγμένες στο ΕΓΣΑ' 87 :

X= 398509.21 μ

Y= 4185456.54 μ

H= 243.24 μ

Χρονολογία μετρήσεων :

Δεκέμβριος 2022

ΠΑΡΑΔΟΤΕΟ 1

Παραγωγή ψηφιακού μοντέλου εδάφους υψηλής ανάλυσης και ακρίβειας στις περιοχές με ήπιο ανάγλυφο καθώς και σε ζώνες υψηλού και πολύ υψηλού κινδύνου, όπως αυτές προέκυψαν από τους χάρτες αποτίμησης επιπτώσεων πλημμύρας του 1ου κύκλου εφαρμογής της Οδηγίας 2007/60/ΕΚ και περιγράφονται στο αντίστοιχο Μέτρο των ΣΔΚΠ
Π02: Φωτογραφική Τεκμηρίωση

ΦΩΤΟΓΡΑΦΙΚΗ ΤΕΚΜΗΡΙΩΣΗ ΤΕΧΝΙΚΟΥ

ΚΩΔΙΚΟΣ ΑΡΙΘΜΟΣ ΤΕΧΝΙΚΟΥ :

40_EL02_T9

ΦΩΤΟΓΡΑΦΙΑ ΤΕΧΝΙΚΟΥ



Τοποθεσία :

Ξουράφι

Συντεταγμένες στο ΕΓΣΑ' 87 :

X= 398509.21 μ

Y= 4185456.54 μ

H= 243.24 μ

Χρονολογία μετρήσεων :

Δεκέμβριος 2022

ΠΑΡΑΔΟΤΕΟ 1

Παραγωγή ψηφιακού μοντέλου εδάφους υψηλής ανάλυσης και ακρίβειας στις περιοχές με ήπιο ανάγλυφο καθώς και σε ζώνες υψηλού και πολύ υψηλού κινδύνου, όπως αυτές προέκυψαν από τους χάρτες αποτίμησης επιπτώσεων πλημμύρας του 1ου κύκλου εφαρμογής της Οδηγίας 2007/60/ΕΚ και περιγράφονται στο αντίστοιχο Μέτρο των ΣΔΚΠ
Π02: Φωτογραφική Τεκμηρίωση

Φ 13: Χαρακτηριστικές φωτογραφίες γέφυρας στο ρέμα Ραϊζάνη, βόρεια του οικισμού Βεληνιάτικα (Κωδικός έργου: 45_EL02_T1)

ΦΩΤΟΓΡΑΦΙΚΗ ΤΕΚΜΗΡΙΩΣΗ ΤΕΧΝΙΚΟΥ

ΚΩΔΙΚΟΣ ΑΡΙΘΜΟΣ ΤΕΧΝΙΚΟΥ :

45_EL02_T1

ΦΩΤΟΓΡΑΦΙΑ ΤΕΧΝΙΚΟΥ



Τοποθεσία :

Ραϊζάνη

Συντεταγμένες στο ΕΓΣΑ' 87 :

X= 395903.65 μ

Y= 4193635.21 μ

H= 69.24 μ

Χρονολογία μετρήσεων :

Δεκέμβριος 2022

ΠΑΡΑΔΟΤΕΟ 1

Παραγωγή ψηφιακού μοντέλου εδάφους υψηλής ανάλυσης και ακρίβειας στις περιοχές με ήπιο ανάγλυφο καθώς και σε ζώνες υψηλού και πολύ υψηλού κινδύνου, όπως αυτές προέκυψαν από τους χάρτες αποτίμησης επιπτώσεων πλημμύρας του 1ου κύκλου εφαρμογής της Οδηγίας 2007/60/ΕΚ και περιγράφονται στο αντίστοιχο Μέτρο των ΣΔΚΠ
Π02: Φωτογραφική Τεκμηρίωση

ΦΩΤΟΓΡΑΦΙΚΗ ΤΕΚΜΗΡΙΩΣΗ ΤΕΧΝΙΚΟΥ

ΚΩΔΙΚΟΣ ΑΡΙΘΜΟΣ ΤΕΧΝΙΚΟΥ :

45_EL02_T1

ΦΩΤΟΓΡΑΦΙΑ ΤΕΧΝΙΚΟΥ



Τοποθεσία :

Ραϊζάνη

Συντεταγμένες στο ΕΓΣΑ' 87 :

X= 395903.65 μ

Y= 4193635.21 μ

H= 69.24 μ

Χρονολογία μετρήσεων :

Δεκέμβριος 2022

ΠΑΡΑΔΟΤΕΟ 1

Παραγωγή ψηφιακού μοντέλου εδάφους υψηλής ανάλυσης και ακρίβειας στις περιοχές με ήπιο ανάγλυφο καθώς και σε ζώνες υψηλού και πολύ υψηλού κινδύνου, όπως αυτές προέκυψαν από τους χάρτες αποτίμησης επιπτώσεων πλημμύρας του 1ου κύκλου εφαρμογής της Οδηγίας 2007/60/ΕΚ και περιγράφονται στο αντίστοιχο Μέτρο των ΣΔΚΠ
Π02: Φωτογραφική Τεκμηρίωση

ΦΩΤΟΓΡΑΦΙΚΗ ΤΕΚΜΗΡΙΩΣΗ ΤΕΧΝΙΚΟΥ

ΚΩΔΙΚΟΣ ΑΡΙΘΜΟΣ ΤΕΧΝΙΚΟΥ :

45_EL02_T1

ΦΩΤΟΓΡΑΦΙΑ ΤΕΧΝΙΚΟΥ



Τοποθεσία :

Ραϊζάνη

Συντεταγμένες στο ΕΓΣΑ' 87 :

X= 395903.65 μ

Y= 4193635.21 μ

H= 69.24 μ

Χρονολογία μετρήσεων :

Δεκέμβριος 2022

ΠΑΡΑΔΟΤΕΟ 1

Παραγωγή ψηφιακού μοντέλου εδάφους υψηλής ανάλυσης και ακρίβειας στις περιοχές με ήπιο ανάγλυφο καθώς και σε ζώνες υψηλού και πολύ υψηλού κινδύνου, όπως αυτές προέκυψαν από τους χάρτες αποτίμησης επιπτώσεων πλημμύρας του 1ου κύκλου εφαρμογής της Οδηγίας 2007/60/ΕΚ και περιγράφονται στο αντίστοιχο Μέτρο των ΣΔΚΠ
Π02: Φωτογραφική Τεκμηρίωση

Φ 14: Χαρακτηριστικές φωτογραφίες γέφυρας στο ρέμα **Ραιζάνη**, νότια του οικισμού Βεληνιάτικα και ανάντη του 45_EL02_T1 (Κωδικός έργου: 45_EL02_T2)

ΦΩΤΟΓΡΑΦΙΚΗ ΤΕΚΜΗΡΙΩΣΗ ΤΕΧΝΙΚΟΥ

ΚΩΔΙΚΟΣ ΑΡΙΘΜΟΣ ΤΕΧΝΙΚΟΥ :

45_EL02_T2

ΦΩΤΟΓΡΑΦΙΑ ΤΕΧΝΙΚΟΥ



Τοποθεσία :

Ραιζάνη

Συντεταγμένες στο ΕΓΣΑ' 87 :

X= 395395.62 μ

Y= 4192353.67 μ

H= 87.06 μ

Χρονολογία μετρήσεων :

Δεκέμβριος 2022

ΠΑΡΑΔΟΤΕΟ 1

Παραγωγή ψηφιακού μοντέλου εδάφους υψηλής ανάλυσης και ακρίβειας στις περιοχές με ήπιο ανάγλυφο καθώς και σε ζώνες υψηλού και πολύ υψηλού κινδύνου, όπως αυτές προέκυψαν από τους χάρτες αποτίμησης επιπτώσεων πλημμύρας του 1ου κύκλου εφαρμογής της Οδηγίας 2007/60/ΕΚ και περιγράφονται στο αντίστοιχο Μέτρο των ΣΔΚΠ
Π02: Φωτογραφική Τεκμηρίωση

ΦΩΤΟΓΡΑΦΙΚΗ ΤΕΚΜΗΡΙΩΣΗ ΤΕΧΝΙΚΟΥ

ΚΩΔΙΚΟΣ ΑΡΙΘΜΟΣ ΤΕΧΝΙΚΟΥ :

45_EL02_T2

ΦΩΤΟΓΡΑΦΙΑ ΤΕΧΝΙΚΟΥ



Τοποθεσία :

Ραϊζάνη

Συντεταγμένες στο ΕΓΣΑ΄ 87 :

X= 395395.62 μ

Y= 4192353.67 μ

H= 87.06 μ

Χρονολογία μετρήσεων :

Δεκέμβριος 2022

ΠΑΡΑΔΟΤΕΟ 1

Παραγωγή ψηφιακού μοντέλου εδάφους υψηλής ανάλυσης και ακρίβειας στις περιοχές με ήπιο ανάγλυφο καθώς και σε ζώνες υψηλού και πολύ υψηλού κινδύνου, όπως αυτές προέκυψαν από τους χάρτες αποτίμησης επιπτώσεων πλημμύρας του 1ου κύκλου εφαρμογής της Οδηγίας 2007/60/ΕΚ και περιγράφονται στο αντίστοιχο Μέτρο των ΣΔΚΠ
Π02: Φωτογραφική Τεκμηρίωση

ΦΩΤΟΓΡΑΦΙΚΗ ΤΕΚΜΗΡΙΩΣΗ ΤΕΧΝΙΚΟΥ

ΚΩΔΙΚΟΣ ΑΡΙΘΜΟΣ ΤΕΧΝΙΚΟΥ :

45_EL02_T2

ΦΩΤΟΓΡΑΦΙΑ ΤΕΧΝΙΚΟΥ



Τοποθεσία :

Ραϊζάνη

Συντεταγμένες στο ΕΓΣΑ' 87 :

X= 395395.62 μ

Y= 4192353.67 μ

H= 87.06 μ

Χρονολογία μετρήσεων :

Δεκέμβριος 2022

ΠΑΡΑΔΟΤΕΟ 1

Παραγωγή ψηφιακού μοντέλου εδάφους υψηλής ανάλυσης και ακρίβειας στις περιοχές με ήπιο ανάγλυφο καθώς και σε ζώνες υψηλού και πολύ υψηλού κινδύνου, όπως αυτές προέκυψαν από τους χάρτες αποτίμησης επιπτώσεων πλημμύρας του 1ου κύκλου εφαρμογής της Οδηγίας 2007/60/ΕΚ και περιγράφονται στο αντίστοιχο Μέτρο των ΣΔΚΠ
Π02: Φωτογραφική Τεκμηρίωση

Φ 15: Χαρακτηριστικές φωτογραφίες οχετού στο ρέμα **Ραιζάνη**, στον οικισμό Σπαθοβούνι (Κωδικός έργου: 45_EL02_T3)

ΦΩΤΟΓΡΑΦΙΚΗ ΤΕΚΜΗΡΙΩΣΗ ΤΕΧΝΙΚΟΥ

ΚΩΔΙΚΟΣ ΑΡΙΘΜΟΣ ΤΕΧΝΙΚΟΥ :

45_EL02_T3

ΦΩΤΟΓΡΑΦΙΑ ΤΕΧΝΙΚΟΥ



Τοποθεσία :

Ραιζάνη

Συντεταγμένες στο ΕΓΣΑ' 87 :

X= 394403.36 μ

Y= 4189850.09 μ

H= 117.87 μ

Χρονολογία μετρήσεων :

Δεκέμβριος 2022

ΠΑΡΑΔΟΤΕΟ 1

Παραγωγή ψηφιακού μοντέλου εδάφους υψηλής ανάλυσης και ακρίβειας στις περιοχές με ήπιο ανάγλυφο καθώς και σε ζώνες υψηλού και πολύ υψηλού κινδύνου, όπως αυτές προέκυψαν από τους χάρτες αποτίμησης επιπτώσεων πλημμύρας του 1ου κύκλου εφαρμογής της Οδηγίας 2007/60/ΕΚ και περιγράφονται στο αντίστοιχο Μέτρο των ΣΔΚΠ
Π02: Φωτογραφική Τεκμηρίωση

ΦΩΤΟΓΡΑΦΙΚΗ ΤΕΚΜΗΡΙΩΣΗ ΤΕΧΝΙΚΟΥ

ΚΩΔΙΚΟΣ ΑΡΙΘΜΟΣ ΤΕΧΝΙΚΟΥ :

45_EL02_T3

ΦΩΤΟΓΡΑΦΙΑ ΤΕΧΝΙΚΟΥ



Τοποθεσία :

Ραϊζάνη

Συντεταγμένες στο ΕΓΣΑ' 87 :

X= 394403.36 μ

Y= 4189850.09 μ

H= 117.87 μ

Χρονολογία μετρήσεων :

Δεκέμβριος 2022

ΠΑΡΑΔΟΤΕΟ 1

Παραγωγή ψηφιακού μοντέλου εδάφους υψηλής ανάλυσης και ακρίβειας στις περιοχές με ήπιο ανάγλυφο καθώς και σε ζώνες υψηλού και πολύ υψηλού κινδύνου, όπως αυτές προέκυψαν από τους χάρτες αποτίμησης επιπτώσεων πλημμύρας του 1ου κύκλου εφαρμογής της Οδηγίας 2007/60/ΕΚ και περιγράφονται στο αντίστοιχο Μέτρο των ΣΔΚΠ
Π02: Φωτογραφική Τεκμηρίωση

ΦΩΤΟΓΡΑΦΙΚΗ ΤΕΚΜΗΡΙΩΣΗ ΤΕΧΝΙΚΟΥ

ΚΩΔΙΚΟΣ ΑΡΙΘΜΟΣ ΤΕΧΝΙΚΟΥ :

45_EL02_T3

ΦΩΤΟΓΡΑΦΙΑ ΤΕΧΝΙΚΟΥ



Τοποθεσία :

Ραϊζάνη

Συντεταγμένες στο ΕΓΣΑ' 87 :

X= 394403.36 μ

Y= 4189850.09 μ

H= 117.87 μ

Χρονολογία μετρήσεων :

Δεκέμβριος 2022

ΠΑΡΑΔΟΤΕΟ 1

Παραγωγή ψηφιακού μοντέλου εδάφους υψηλής ανάλυσης και ακρίβειας στις περιοχές με ήπιο ανάγλυφο καθώς και σε ζώνες υψηλού και πολύ υψηλού κινδύνου, όπως αυτές προέκυψαν από τους χάρτες αποτίμησης επιπτώσεων πλημμύρας του 1ου κύκλου εφαρμογής της Οδηγίας 2007/60/ΕΚ και περιγράφονται στο αντίστοιχο Μέτρο των ΣΔΚΠ
Π02: Φωτογραφική Τεκμηρίωση

Φ 16: Χαρακτηριστικές φωτογραφίες γέφυρας στο ρέμα Ραϊζάνη, στον οικισμό Σπαθοβούνι και ανάντη του 45_EL02_T3 (Κωδικός έργου: 45_EL02_T4)

ΦΩΤΟΓΡΑΦΙΚΗ ΤΕΚΜΗΡΙΩΣΗ ΤΕΧΝΙΚΟΥ

ΚΩΔΙΚΟΣ ΑΡΙΘΜΟΣ ΤΕΧΝΙΚΟΥ :

45_EL02_T4

ΦΩΤΟΓΡΑΦΙΑ ΤΕΧΝΙΚΟΥ



Τοποθεσία :

Ραϊζάνη

Συντεταγμένες στο ΕΓΣΑ' 87 :

X= 394264.49 μ

Y= 4189470.96 μ

H= 123.24 μ

Χρονολογία μετρήσεων :

Δεκέμβριος 2022

ΠΑΡΑΔΟΤΕΟ 1

Παραγωγή ψηφιακού μοντέλου εδάφους υψηλής ανάλυσης και ακρίβειας στις περιοχές με ήπιο ανάγλυφο καθώς και σε ζώνες υψηλού και πολύ υψηλού κινδύνου, όπως αυτές προέκυψαν από τους χάρτες αποτίμησης επιπτώσεων πλημμύρας του 1ου κύκλου εφαρμογής της Οδηγίας 2007/60/ΕΚ και περιγράφονται στο αντίστοιχο Μέτρο των ΣΔΚΠ
Π02: Φωτογραφική Τεκμηρίωση

ΦΩΤΟΓΡΑΦΙΚΗ ΤΕΚΜΗΡΙΩΣΗ ΤΕΧΝΙΚΟΥ

ΚΩΔΙΚΟΣ ΑΡΙΘΜΟΣ ΤΕΧΝΙΚΟΥ :

45_EL02_T4

ΦΩΤΟΓΡΑΦΙΑ ΤΕΧΝΙΚΟΥ



Τοποθεσία :

Ραϊζάνη

Συντεταγμένες στο ΕΓΣΑ' 87 :

X= 394264.49 μ

Y= 4189470.96 μ

H= 123.24 μ

Χρονολογία μετρήσεων :

Δεκέμβριος 2022

ΠΑΡΑΔΟΤΕΟ 1

Παραγωγή ψηφιακού μοντέλου εδάφους υψηλής ανάλυσης και ακρίβειας στις περιοχές με ήπιο ανάγλυφο καθώς και σε ζώνες υψηλού και πολύ υψηλού κινδύνου, όπως αυτές προέκυψαν από τους χάρτες αποτίμησης επιπτώσεων πλημμύρας του 1ου κύκλου εφαρμογής της Οδηγίας 2007/60/ΕΚ και περιγράφονται στο αντίστοιχο Μέτρο των ΣΔΚΠ
Π02: Φωτογραφική Τεκμηρίωση

ΦΩΤΟΓΡΑΦΙΚΗ ΤΕΚΜΗΡΙΩΣΗ ΤΕΧΝΙΚΟΥ

ΚΩΔΙΚΟΣ ΑΡΙΘΜΟΣ ΤΕΧΝΙΚΟΥ :

45_EL02_T4

ΦΩΤΟΓΡΑΦΙΑ ΤΕΧΝΙΚΟΥ



Τοποθεσία :

Ραϊζάνη

Συντεταγμένες στο ΕΓΣΑ' 87 :

X= 394264.49 μ

Y= 4189470.96 μ

H= 123.24 μ

Χρονολογία μετρήσεων :

Δεκέμβριος 2022

ΠΑΡΑΔΟΤΕΟ 1

Παραγωγή ψηφιακού μοντέλου εδάφους υψηλής ανάλυσης και ακρίβειας στις περιοχές με ήπιο ανάγλυφο καθώς και σε ζώνες υψηλού και πολύ υψηλού κινδύνου, όπως αυτές προέκυψαν από τους χάρτες αποτίμησης επιπτώσεων πλημμύρας του 1ου κύκλου εφαρμογής της Οδηγίας 2007/60/ΕΚ και περιγράφονται στο αντίστοιχο Μέτρο των ΣΔΚΠ
Π02: Φωτογραφική Τεκμηρίωση

3 Χαμηλή ζώνη π. Σελινούντα και λοιπών ρεμάτων (ΕΛ02ΑΡSFR007)

3.1 Φωτογραφική τεκμηρίωση τεχνικών από τον 1^ο κύκλο ΣΔΚΠ

Φ 17: Χαρακτηριστικές φωτογραφίες γέφυρας στην περιοχή του Διακοπτού της Π.Ε. Αχαΐας
(Κωδικός έργου: ΒΟΥΡΑΪΚΟΣ 0)



ΠΑΡΑΔΟΤΕΟ 1

Παραγωγή ψηφιακού μοντέλου εδάφους υψηλής ανάλυσης και ακρίβειας στις περιοχές με ήπιο ανάγλυφο καθώς και σε ζώνες υψηλού και πολύ υψηλού κινδύνου, όπως αυτές προέκυψαν από τους χάρτες αποτίμησης επιπτώσεων πλημμύρας του 1ου κύκλου εφαρμογής της Οδηγίας 2007/60/ΕΚ και περιγράφονται στο αντίστοιχο Μέτρο των ΣΔΚΠ
Π02: Φωτογραφική Τεκμηρίωση



Φ 18: Χαρακτηριστικές φωτογραφίες γέφυρας στην περιοχή του Διακοπτού της Π.Ε. Αχαΐας
(Κωδικός έργου: ΒΟΥΡΑΪΙΚΟΣ 1)



ΠΑΡΑΔΟΤΕΟ 1

Παραγωγή ψηφιακού μοντέλου εδάφους υψηλής ανάλυσης και ακρίβειας στις περιοχές με ήπιο ανάγλυφο καθώς και σε ζώνες υψηλού και πολύ υψηλού κινδύνου, όπως αυτές προέκυψαν από τους χάρτες αποτίμησης επιπτώσεων πλημμύρας του 1ου κύκλου εφαρμογής της Οδηγίας 2007/60/ΕΚ και περιγράφονται στο αντίστοιχο Μέτρο των ΣΔΚΠ
Π02: Φωτογραφική Τεκμηρίωση



Φ 19: Χαρακτηριστικές φωτογραφίες γέφυρας στην περιοχή του Αιγίου της Π.Ε. Αχαΐας
(Κωδικός έργου: ΣΕΛΙΝΟΥΣ 0)

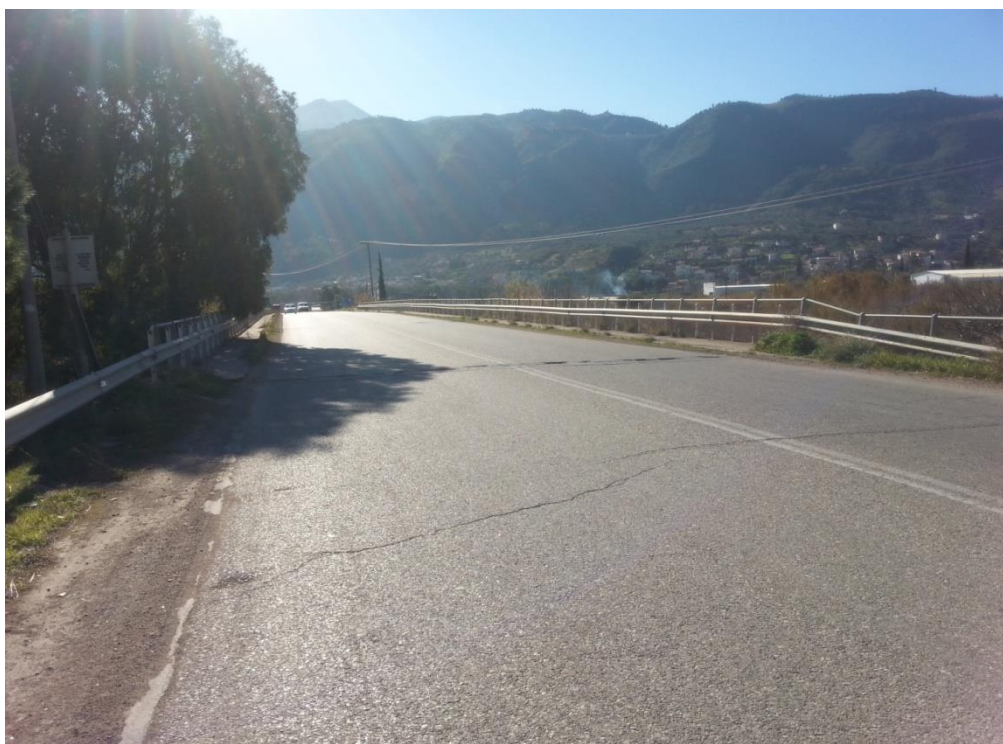

ΠΑΡΑΔΟΤΕΟ 1

Παραγωγή ψηφιακού μοντέλου εδάφους υψηλής ανάλυσης και ακρίβειας στις περιοχές με ήπιο ανάγλυφο καθώς και σε ζώνες υψηλού και πολύ υψηλού κινδύνου, όπως αυτές προέκυψαν από τους χάρτες αποτίμησης επιπτώσεων πλημμύρας του 1ου κύκλου εφαρμογής της Οδηγίας 2007/60/ΕΚ και περιγράφονται στο αντίστοιχο Μέτρο των ΣΔΚΠ
Π02: Φωτογραφική Τεκμηρίωση



ΠΑΡΑΔΟΤΕΟ 1

Παραγωγή ψηφιακού μοντέλου εδάφους υψηλής ανάλυσης και ακρίβειας στις περιοχές με ήπιο ανάγλυφο καθώς και σε ζώνες υψηλού και πολύ υψηλού κινδύνου, όπως αυτές προέκυψαν από τους χάρτες αποτίμησης επιπτώσεων πλημμύρας του 1ου κύκλου εφαρμογής της Οδηγίας 2007/60/ΕΚ και περιγράφονται στο αντίστοιχο Μέτρο των ΣΔΚΠ
Π02: Φωτογραφική Τεκμηρίωση



Φ 20: Χαρακτηριστικές φωτογραφίες γέφυρας στην περιοχή του Αιγίου της Π.Ε. Αχαΐας
(Κωδικός έργου: ΣΕΛΙΝΟΥΣ 1)



ΠΑΡΑΔΟΤΕΟ 1

Παραγωγή ψηφιακού μοντέλου εδάφους υψηλής ανάλυσης και ακρίβειας στις περιοχές με ήπιο ανάγλυφο καθώς και σε ζώνες υψηλού και πολύ υψηλού κινδύνου, όπως αυτές προέκυψαν από τους χάρτες αποτίμησης επιπτώσεων πλημμύρας του 1ου κύκλου εφαρμογής της Οδηγίας 2007/60/ΕΚ και περιγράφονται στο αντίστοιχο Μέτρο των ΣΔΚΠ
Π02: Φωτογραφική Τεκμηρίωση



ΠΑΡΑΔΟΤΕΟ 1

Παραγωγή ψηφιακού μοντέλου εδάφους υψηλής ανάλυσης και ακρίβειας στις περιοχές με ήπιο ανάγλυφο καθώς και σε ζώνες υψηλού και πολύ υψηλού κινδύνου, όπως αυτές προέκυψαν από τους χάρτες αποτίμησης επιπτώσεων πλημμύρας του 1ου κύκλου εφαρμογής της Οδηγίας 2007/60/ΕΚ και περιγράφονται στο αντίστοιχο Μέτρο των ΣΔΚΠ
Π02: Φωτογραφική Τεκμηρίωση

3.2 Φωτογραφική τεκμηρίωση τεχνικών από την 1η Αναθεώρηση ΣΔΚΠ

Φ 21: Χαρακτηριστικές φωτογραφίες γέφυρας στο Βουραϊκό ποταμό, βορειοανατολικά των Καλαβρύτων (Κωδικός έργου: 07_EL02_T1)

ΦΩΤΟΓΡΑΦΙΚΗ ΤΕΚΜΗΡΙΩΣΗ ΤΕΧΝΙΚΟΥ

ΚΩΔΙΚΟΣ ΑΡΙΘΜΟΣ ΤΕΧΝΙΚΟΥ :

07_EL02_T1

ΦΩΤΟΓΡΑΦΙΑ ΤΕΧΝΙΚΟΥ



Τοποθεσία :

Βουραϊκός

Συντεταγμένες στο ΕΓΣΑ' 87 :

X= 336653.06 μ

Y= 4213021.34 μ

H= 692.43 μ

Χρονολογία μετρήσεων :

Δεκέμβριος 2022

ΠΑΡΑΔΟΤΕΟ 1

Παραγωγή ψηφιακού μοντέλου εδάφους υψηλής ανάλυσης και ακρίβειας στις περιοχές με ήπιο ανάγλυφο καθώς και σε ζώνες υψηλού και πολύ υψηλού κινδύνου, όπως αυτές προέκυψαν από τους χάρτες αποτίμησης επιπτώσεων πλημμύρας του 1ου κύκλου εφαρμογής της Οδηγίας 2007/60/ΕΚ και περιγράφονται στο αντίστοιχο Μέτρο των ΣΔΚΠ
Π02: Φωτογραφική Τεκμηρίωση

ΦΩΤΟΓΡΑΦΙΚΗ ΤΕΚΜΗΡΙΩΣΗ ΤΕΧΝΙΚΟΥ

ΚΩΔΙΚΟΣ ΑΡΙΘΜΟΣ ΤΕΧΝΙΚΟΥ :

07_EL02_T1

ΦΩΤΟΓΡΑΦΙΑ ΤΕΧΝΙΚΟΥ



Τοποθεσία :

Βουραϊκός

Συντεταγμένες στο ΕΓΣΑ' 87 :

X= 336653.06 μ

Y= 4213021.34 μ

H= 692.43 μ

Χρονολογία μετρήσεων :

Δεκέμβριος 2022

ΠΑΡΑΔΟΤΕΟ 1

Παραγωγή ψηφιακού μοντέλου εδάφους υψηλής ανάλυσης και ακρίβειας στις περιοχές με ήπιο ανάγλυφο καθώς και σε ζώνες υψηλού και πολύ υψηλού κινδύνου, όπως αυτές προέκυψαν από τους χάρτες αποτίμησης επιπτώσεων πλημμύρας του 1ου κύκλου εφαρμογής της Οδηγίας 2007/60/ΕΚ και περιγράφονται στο αντίστοιχο Μέτρο των ΣΔΚΠ
Π02: Φωτογραφική Τεκμηρίωση

ΦΩΤΟΓΡΑΦΙΚΗ ΤΕΚΜΗΡΙΩΣΗ ΤΕΧΝΙΚΟΥ

ΚΩΔΙΚΟΣ ΑΡΙΘΜΟΣ ΤΕΧΝΙΚΟΥ :

07_EL02_T1

ΦΩΤΟΓΡΑΦΙΑ ΤΕΧΝΙΚΟΥ



Τοποθεσία :

Βουραϊκός

Συντεταγμένες στο ΕΓΣΑ' 87 :

X= 336653.06 μ

Y= 4213021.34 μ

H= 692.43 μ

Χρονολογία μετρήσεων :

Δεκέμβριος 2022

ΠΑΡΑΔΟΤΕΟ 1

Παραγωγή ψηφιακού μοντέλου εδάφους υψηλής ανάλυσης και ακρίβειας στις περιοχές με ήπιο ανάγλυφο καθώς και σε ζώνες υψηλού και πολύ υψηλού κινδύνου, όπως αυτές προέκυψαν από τους χάρτες αποτίμησης επιπτώσεων πλημμύρας του 1ου κύκλου εφαρμογής της Οδηγίας 2007/60/ΕΚ και περιγράφονται στο αντίστοιχο Μέτρο των ΣΔΚΠ
Π02: Φωτογραφική Τεκμηρίωση

Φ 22: Χαρακτηριστικές φωτογραφίες γέφυρας στο Βουραικό ποταμό, στα Καλάβρυτα και ανάντη του 07_EL02_T1 (Κωδικός έργου: 07_EL02_T2)

ΦΩΤΟΓΡΑΦΙΚΗ ΤΕΚΜΗΡΙΩΣΗ ΤΕΧΝΙΚΟΥ

ΚΩΔΙΚΟΣ ΑΡΙΘΜΟΣ ΤΕΧΝΙΚΟΥ :

07_EL02_T2

ΦΩΤΟΓΡΑΦΙΑ ΤΕΧΝΙΚΟΥ



Τοποθεσία :

Βουραικός

Συντεταγμένες στο ΕΓΣΑ' 87 :

X= 334835.34 μ

Y= 4211794.46 μ

H= 698.09 μ

Χρονολογία μετρήσεων :

Δεκέμβριος 2022

ΠΑΡΑΔΟΤΕΟ 1

Παραγωγή ψηφιακού μοντέλου εδάφους υψηλής ανάλυσης και ακρίβειας στις περιοχές με ήπιο ανάγλυφο καθώς και σε ζώνες υψηλού και πολύ υψηλού κινδύνου, όπως αυτές προέκυψαν από τους χάρτες αποτίμησης επιπτώσεων πλημμύρας του 1ου κύκλου εφαρμογής της Οδηγίας 2007/60/ΕΚ και περιγράφονται στο αντίστοιχο Μέτρο των ΣΔΚΠ
Π02: Φωτογραφική Τεκμηρίωση

ΦΩΤΟΓΡΑΦΙΚΗ ΤΕΚΜΗΡΙΩΣΗ ΤΕΧΝΙΚΟΥ

ΚΩΔΙΚΟΣ ΑΡΙΘΜΟΣ ΤΕΧΝΙΚΟΥ :

07_EL02_T2

ΦΩΤΟΓΡΑΦΙΑ ΤΕΧΝΙΚΟΥ



Τοποθεσία :

Βουραϊκός

Συντεταγμένες στο ΕΓΣΑ' 87 :

X= 334835.34 μ

Y= 4211794.46 μ

H= 698.09 μ

Χρονολογία μετρήσεων :

Δεκέμβριος 2022

ΠΑΡΑΔΟΤΕΟ 1

Παραγωγή ψηφιακού μοντέλου εδάφους υψηλής ανάλυσης και ακρίβειας στις περιοχές με ήπιο ανάγλυφο καθώς και σε ζώνες υψηλού και πολύ υψηλού κινδύνου, όπως αυτές προέκυψαν από τους χάρτες αποτίμησης επιπτώσεων πλημμύρας του 1ου κύκλου εφαρμογής της Οδηγίας 2007/60/ΕΚ και περιγράφονται στο αντίστοιχο Μέτρο των ΣΔΚΠ
Π02: Φωτογραφική Τεκμηρίωση

ΦΩΤΟΓΡΑΦΙΚΗ ΤΕΚΜΗΡΙΩΣΗ ΤΕΧΝΙΚΟΥ

ΚΩΔΙΚΟΣ ΑΡΙΘΜΟΣ ΤΕΧΝΙΚΟΥ :

07_EL02_T2

ΦΩΤΟΓΡΑΦΙΑ ΤΕΧΝΙΚΟΥ



Τοποθεσία :

Βουραϊκός

Συντεταγμένες στο ΕΓΣΑ' 87 :

X= 334835.34 μ

Y= 4211794.46 μ

H= 698.09 μ

Χρονολογία μετρήσεων :

Δεκέμβριος 2022

ΠΑΡΑΔΟΤΕΟ 1

Παραγωγή ψηφιακού μοντέλου εδάφους υψηλής ανάλυσης και ακρίβειας στις περιοχές με ήπιο ανάγλυφο καθώς και σε ζώνες υψηλού και πολύ υψηλού κινδύνου, όπως αυτές προέκυψαν από τους χάρτες αποτίμησης επιπτώσεων πλημμύρας του 1ου κύκλου εφαρμογής της Οδηγίας 2007/60/ΕΚ και περιγράφονται στο αντίστοιχο Μέτρο των ΣΔΚΠ
Π02: Φωτογραφική Τεκμηρίωση

Φ 23: Χαρακτηριστικές φωτογραφίες γέφυρας στο Βουραικό ποταμό, στα Καλάβρυτα και ανάντη του 07_EL02_T2 (Κωδικός έργου: 07_EL02_T3)

ΦΩΤΟΓΡΑΦΙΚΗ ΤΕΚΜΗΡΙΩΣΗ ΤΕΧΝΙΚΟΥ

ΚΩΔΙΚΟΣ ΑΡΙΘΜΟΣ ΤΕΧΝΙΚΟΥ :

07_EL02_T3

ΦΩΤΟΓΡΑΦΙΑ ΤΕΧΝΙΚΟΥ



Τοποθεσία :

Βουραικός

Συντεταγμένες στο ΕΓΣΑ' 87 :

X= 333713.06 μ

Y= 4211592.08 μ

H= 702.91 μ

Χρονολογία μετρήσεων :

Δεκέμβριος 2022

ΠΑΡΑΔΟΤΕΟ 1

Παραγωγή ψηφιακού μοντέλου εδάφους υψηλής ανάλυσης και ακρίβειας στις περιοχές με ήπιο ανάγλυφο καθώς και σε ζώνες υψηλού και πολύ υψηλού κινδύνου, όπως αυτές προέκυψαν από τους χάρτες αποτίμησης επιπτώσεων πλημμύρας του 1ου κύκλου εφαρμογής της Οδηγίας 2007/60/ΕΚ και περιγράφονται στο αντίστοιχο Μέτρο των ΣΔΚΠ
Π02: Φωτογραφική Τεκμηρίωση

ΦΩΤΟΓΡΑΦΙΚΗ ΤΕΚΜΗΡΙΩΣΗ ΤΕΧΝΙΚΟΥ

ΚΩΔΙΚΟΣ ΑΡΙΘΜΟΣ ΤΕΧΝΙΚΟΥ :

07_EL02_T3

ΦΩΤΟΓΡΑΦΙΑ ΤΕΧΝΙΚΟΥ



Τοποθεσία :

Βουραϊκός

Συντεταγμένες στο ΕΓΣΑ' 87 :

X= 333713.06 μ

Y= 4211592.08 μ

H= 702.91 μ

Χρονολογία μετρήσεων :

Δεκέμβριος 2022

ΠΑΡΑΔΟΤΕΟ 1

Παραγωγή ψηφιακού μοντέλου εδάφους υψηλής ανάλυσης και ακρίβειας στις περιοχές με ήπιο ανάγλυφο καθώς και σε ζώνες υψηλού και πολύ υψηλού κινδύνου, όπως αυτές προέκυψαν από τους χάρτες αποτίμησης επιπτώσεων πλημμύρας του 1ου κύκλου εφαρμογής της Οδηγίας 2007/60/ΕΚ και περιγράφονται στο αντίστοιχο Μέτρο των ΣΔΚΠ
Π02: Φωτογραφική Τεκμηρίωση

ΦΩΤΟΓΡΑΦΙΚΗ ΤΕΚΜΗΡΙΩΣΗ ΤΕΧΝΙΚΟΥ

ΚΩΔΙΚΟΣ ΑΡΙΘΜΟΣ ΤΕΧΝΙΚΟΥ :

07_EL02_T3

ΦΩΤΟΓΡΑΦΙΑ ΤΕΧΝΙΚΟΥ



Τοποθεσία :

Βουραϊκός

Συντεταγμένες στο ΕΓΣΑ' 87 :

X= 333713.06 μ

Y= 4211592.08 μ

H= 702.91 μ

Χρονολογία μετρήσεων :

Δεκέμβριος 2022

ΠΑΡΑΔΟΤΕΟ 1

Παραγωγή ψηφιακού μοντέλου εδάφους υψηλής ανάλυσης και ακρίβειας στις περιοχές με ήπιο ανάγλυφο καθώς και σε ζώνες υψηλού και πολύ υψηλού κινδύνου, όπως αυτές προέκυψαν από τους χάρτες αποτίμησης επιπτώσεων πλημμύρας του 1ου κύκλου εφαρμογής της Οδηγίας 2007/60/ΕΚ και περιγράφονται στο αντίστοιχο Μέτρο των ΣΔΚΠ
Π02: Φωτογραφική Τεκμηρίωση

Φ 24: Χαρακτηριστικές φωτογραφίες γέφυρας στο Βουραικό ποταμό, στα Καλάβρυτα και ανάντη του 07_EL02_T3 (Κωδικός έργου: 07_EL02_T4)

ΦΩΤΟΓΡΑΦΙΚΗ ΤΕΚΜΗΡΙΩΣΗ ΤΕΧΝΙΚΟΥ

ΚΩΔΙΚΟΣ ΑΡΙΘΜΟΣ ΤΕΧΝΙΚΟΥ :

07_EL02_T4

ΦΩΤΟΓΡΑΦΙΑ ΤΕΧΝΙΚΟΥ



Τοποθεσία :

Βουραικός

Συντεταγμένες στο ΕΓΣΑ' 87 :

X= 332956.86 μ

Y= 4211185.28 μ

H= 703.93 μ

Χρονολογία μετρήσεων :

Δεκέμβριος 2022

ΠΑΡΑΔΟΤΕΟ 1

Παραγωγή ψηφιακού μοντέλου εδάφους υψηλής ανάλυσης και ακρίβειας στις περιοχές με ήπιο ανάγλυφο καθώς και σε ζώνες υψηλού και πολύ υψηλού κινδύνου, όπως αυτές προέκυψαν από τους χάρτες αποτίμησης επιπτώσεων πλημμύρας του 1ου κύκλου εφαρμογής της Οδηγίας 2007/60/ΕΚ και περιγράφονται στο αντίστοιχο Μέτρο των ΣΔΚΠ
Π02: Φωτογραφική Τεκμηρίωση

ΦΩΤΟΓΡΑΦΙΚΗ ΤΕΚΜΗΡΙΩΣΗ ΤΕΧΝΙΚΟΥ

ΚΩΔΙΚΟΣ ΑΡΙΘΜΟΣ ΤΕΧΝΙΚΟΥ :

07_EL02_T4

ΦΩΤΟΓΡΑΦΙΑ ΤΕΧΝΙΚΟΥ



Τοποθεσία :

Βουρραϊκός

Συντεταγμένες στο ΕΓΣΑ' 87 :

X= 332956.86 μ

Y= 4211185.28 μ

H= 703.93 μ

Χρονολογία μετρήσεων :

Δεκέμβριος 2022

ΠΑΡΑΔΟΤΕΟ 1

Παραγωγή ψηφιακού μοντέλου εδάφους υψηλής ανάλυσης και ακρίβειας στις περιοχές με ήπιο ανάγλυφο καθώς και σε ζώνες υψηλού και πολύ υψηλού κινδύνου, όπως αυτές προέκυψαν από τους χάρτες αποτίμησης επιπτώσεων πλημμύρας του 1ου κύκλου εφαρμογής της Οδηγίας 2007/60/ΕΚ και περιγράφονται στο αντίστοιχο Μέτρο των ΣΔΚΠ
Π02: Φωτογραφική Τεκμηρίωση

ΦΩΤΟΓΡΑΦΙΚΗ ΤΕΚΜΗΡΙΩΣΗ ΤΕΧΝΙΚΟΥ

ΚΩΔΙΚΟΣ ΑΡΙΘΜΟΣ ΤΕΧΝΙΚΟΥ :

07_EL02_T4

ΦΩΤΟΓΡΑΦΙΑ ΤΕΧΝΙΚΟΥ



Τοποθεσία :

Βουραϊκός

Συντεταγμένες στο ΕΓΣΑ' 87 :

X= 332956.86 μ

Y= 4211185.28 μ

H= 703.93 μ

Χρονολογία μετρήσεων :

Δεκέμβριος 2022

ΠΑΡΑΔΟΤΕΟ 1

Παραγωγή ψηφιακού μοντέλου εδάφους υψηλής ανάλυσης και ακρίβειας στις περιοχές με ήπιο ανάγλυφο καθώς και σε ζώνες υψηλού και πολύ υψηλού κινδύνου, όπως αυτές προέκυψαν από τους χάρτες αποτίμησης επιπτώσεων πλημμύρας του 1ου κύκλου εφαρμογής της Οδηγίας 2007/60/ΕΚ και περιγράφονται στο αντίστοιχο Μέτρο των ΣΔΚΠ
Π02: Φωτογραφική Τεκμηρίωση

Φ 25: Χαρακτηριστικές φωτογραφίες γέφυρας στο Βουραικό ποταμό, ανάντη των Καλαβρύτων και του 07_EL02_T4 (Κωδικός έργου: 07_EL02_T5)

ΦΩΤΟΓΡΑΦΙΚΗ ΤΕΚΜΗΡΙΩΣΗ ΤΕΧΝΙΚΟΥ

ΚΩΔΙΚΟΣ ΑΡΙΘΜΟΣ ΤΕΧΝΙΚΟΥ :

07_EL02_T5

ΦΩΤΟΓΡΑΦΙΑ ΤΕΧΝΙΚΟΥ



Τοποθεσία :

Βουραικός

Συντεταγμένες στο ΕΓΣΑ' 87 :

X= 331058.22 μ

Y= 4210228.66 μ

H= 707.87 μ

Χρονολογία μετρήσεων :

Δεκέμβριος 2022

ΠΑΡΑΔΟΤΕΟ 1

Παραγωγή ψηφιακού μοντέλου εδάφους υψηλής ανάλυσης και ακρίβειας στις περιοχές με ήπιο ανάγλυφο καθώς και σε ζώνες υψηλού και πολύ υψηλού κινδύνου, όπως αυτές προέκυψαν από τους χάρτες αποτίμησης επιπτώσεων πλημμύρας του 1ου κύκλου εφαρμογής της Οδηγίας 2007/60/ΕΚ και περιγράφονται στο αντίστοιχο Μέτρο των ΣΔΚΠ
Π02: Φωτογραφική Τεκμηρίωση

ΦΩΤΟΓΡΑΦΙΚΗ ΤΕΚΜΗΡΙΩΣΗ ΤΕΧΝΙΚΟΥ

ΚΩΔΙΚΟΣ ΑΡΙΘΜΟΣ ΤΕΧΝΙΚΟΥ :

07_EL02_T5

ΦΩΤΟΓΡΑΦΙΑ ΤΕΧΝΙΚΟΥ



Τοποθεσία :

Βουραϊκός

Συντεταγμένες στο ΕΓΣΑ' 87 :

X= 331058.22 μ

Y= 4210228.66 μ

H= 707.87 μ

Χρονολογία μετρήσεων :

Δεκέμβριος 2022

ΠΑΡΑΔΟΤΕΟ 1

Παραγωγή ψηφιακού μοντέλου εδάφους υψηλής ανάλυσης και ακρίβειας στις περιοχές με ήπιο ανάγλυφο καθώς και σε ζώνες υψηλού και πολύ υψηλού κινδύνου, όπως αυτές προέκυψαν από τους χάρτες αποτίμησης επιπτώσεων πλημμύρας του 1ου κύκλου εφαρμογής της Οδηγίας 2007/60/ΕΚ και περιγράφονται στο αντίστοιχο Μέτρο των ΣΔΚΠ
Π02: Φωτογραφική Τεκμηρίωση

ΦΩΤΟΓΡΑΦΙΚΗ ΤΕΚΜΗΡΙΩΣΗ ΤΕΧΝΙΚΟΥ

ΚΩΔΙΚΟΣ ΑΡΙΘΜΟΣ ΤΕΧΝΙΚΟΥ :

07_EL02_T5

ΦΩΤΟΓΡΑΦΙΑ ΤΕΧΝΙΚΟΥ



Τοποθεσία :

Βουραϊκός

Συντεταγμένες στο ΕΓΣΑ΄ 87 :

X= 331058.22 μ

Y= 4210228.66 μ

H= 707.87 μ

Χρονολογία μετρήσεων :

Δεκέμβριος 2022

ΠΑΡΑΔΟΤΕΟ 1

Παραγωγή ψηφιακού μοντέλου εδάφους υψηλής ανάλυσης και ακρίβειας στις περιοχές με ήπιο ανάγλυφο καθώς και σε ζώνες υψηλού και πολύ υψηλού κινδύνου, όπως αυτές προέκυψαν από τους χάρτες αποτίμησης επιπτώσεων πλημμύρας του 1ου κύκλου εφαρμογής της Οδηγίας 2007/60/ΕΚ και περιγράφονται στο αντίστοιχο Μέτρο των ΣΔΚΠ
Π02: Φωτογραφική Τεκμηρίωση

Φ 26: Χαρακτηριστικές φωτογραφίες γέφυρας στο Βουραικό ποταμό, ανάντη των Καλαβρύτων και δίπλα στο 07_EL02_T5 (Κωδικός έργου: 07_EL02_T6)

ΦΩΤΟΓΡΑΦΙΚΗ ΤΕΚΜΗΡΙΩΣΗ ΤΕΧΝΙΚΟΥ

ΚΩΔΙΚΟΣ ΑΡΙΘΜΟΣ ΤΕΧΝΙΚΟΥ :

07_EL02_T6

ΦΩΤΟΓΡΑΦΙΑ ΤΕΧΝΙΚΟΥ



Τοποθεσία :

Βουραικός

Συντεταγμένες στο ΕΓΣΑ' 87 :

X= 331037.03 μ

Y= 4210235.12 μ

H= 707.97 μ

Χρονολογία μετρήσεων :

Δεκέμβριος 2022

ΠΑΡΑΔΟΤΕΟ 1

Παραγωγή ψηφιακού μοντέλου εδάφους υψηλής ανάλυσης και ακρίβειας στις περιοχές με ήπιο ανάγλυφο καθώς και σε ζώνες υψηλού και πολύ υψηλού κινδύνου, όπως αυτές προέκυψαν από τους χάρτες αποτίμησης επιπτώσεων πλημμύρας του 1ου κύκλου εφαρμογής της Οδηγίας 2007/60/ΕΚ και περιγράφονται στο αντίστοιχο Μέτρο των ΣΔΚΠ
Π02: Φωτογραφική Τεκμηρίωση

ΦΩΤΟΓΡΑΦΙΚΗ ΤΕΚΜΗΡΙΩΣΗ ΤΕΧΝΙΚΟΥ

ΚΩΔΙΚΟΣ ΑΡΙΘΜΟΣ ΤΕΧΝΙΚΟΥ :

07_EL02_T6

ΦΩΤΟΓΡΑΦΙΑ ΤΕΧΝΙΚΟΥ



Τοποθεσία :

Βουραϊκός

Συντεταγμένες στο ΕΓΣΑ΄87 :

X= 331037.03 μ

Y= 4210235.12 μ

H= 707.97 μ

Χρονολογία μετρήσεων :

Δεκέμβριος 2022

ΠΑΡΑΔΟΤΕΟ 1

Παραγωγή ψηφιακού μοντέλου εδάφους υψηλής ανάλυσης και ακρίβειας στις περιοχές με ήπιο ανάγλυφο καθώς και σε ζώνες υψηλού και πολύ υψηλού κινδύνου, όπως αυτές προέκυψαν από τους χάρτες αποτίμησης επιπτώσεων πλημμύρας του 1ου κύκλου εφαρμογής της Οδηγίας 2007/60/ΕΚ και περιγράφονται στο αντίστοιχο Μέτρο των ΣΔΚΠ
Π02: Φωτογραφική Τεκμηρίωση

ΦΩΤΟΓΡΑΦΙΚΗ ΤΕΚΜΗΡΙΩΣΗ ΤΕΧΝΙΚΟΥ

ΚΩΔΙΚΟΣ ΑΡΙΘΜΟΣ ΤΕΧΝΙΚΟΥ :

07_EL02_T6

ΦΩΤΟΓΡΑΦΙΑ ΤΕΧΝΙΚΟΥ



Τοποθεσία :

Βουραϊκός

Συντεταγμένες στο ΕΓΣΑ' 87 :

X= 331037.03 μ

Y= 4210235.12 μ

H= 707.97 μ

Χρονολογία μετρήσεων :

Δεκέμβριος 2022

ΠΑΡΑΔΟΤΕΟ 1

Παραγωγή ψηφιακού μοντέλου εδάφους υψηλής ανάλυσης και ακρίβειας στις περιοχές με ήπιο ανάγλυφο καθώς και σε ζώνες υψηλού και πολύ υψηλού κινδύνου, όπως αυτές προέκυψαν από τους χάρτες αποτίμησης επιπτώσεων πλημμύρας του 1ου κύκλου εφαρμογής της Οδηγίας 2007/60/ΕΚ και περιγράφονται στο αντίστοιχο Μέτρο των ΣΔΚΠ
Π02: Φωτογραφική Τεκμηρίωση

Φ 27: Χαρακτηριστικές φωτογραφίες γέφυρας στο Βουρραϊκό ποταμό, ανάντη των Καλαβρύτων και του 07_EL02_T6 (Κωδικός έργου: 07_EL02_T7)

ΦΩΤΟΓΡΑΦΙΚΗ ΤΕΚΜΗΡΙΩΣΗ ΤΕΧΝΙΚΟΥ

ΚΩΔΙΚΟΣ ΑΡΙΘΜΟΣ ΤΕΧΝΙΚΟΥ :

07_EL02_T7

ΦΩΤΟΓΡΑΦΙΑ ΤΕΧΝΙΚΟΥ



Τοποθεσία :

Βουρραϊκός

Συντεταγμένες στο ΕΓΣΑ' 87 :

X= 329006.61 μ

Y= 4206201.84 μ

H= 713.81 μ

Χρονολογία μετρήσεων :

Δεκέμβριος 2022

ΠΑΡΑΔΟΤΕΟ 1

Παραγωγή ψηφιακού μοντέλου εδάφους υψηλής ανάλυσης και ακρίβειας στις περιοχές με ήπιο ανάγλυφο καθώς και σε ζώνες υψηλού και πολύ υψηλού κινδύνου, όπως αυτές προέκυψαν από τους χάρτες αποτίμησης επιπτώσεων πλημμύρας του 1ου κύκλου εφαρμογής της Οδηγίας 2007/60/ΕΚ και περιγράφονται στο αντίστοιχο Μέτρο των ΣΔΚΠ
Π02: Φωτογραφική Τεκμηρίωση

ΦΩΤΟΓΡΑΦΙΚΗ ΤΕΚΜΗΡΙΩΣΗ ΤΕΧΝΙΚΟΥ

ΚΩΔΙΚΟΣ ΑΡΙΘΜΟΣ ΤΕΧΝΙΚΟΥ :

07_EL02_T7

ΦΩΤΟΓΡΑΦΙΑ ΤΕΧΝΙΚΟΥ



Τοποθεσία :

Βουραιοκός

Συντεταγμένες στο ΕΓΣΑ΄87 :

X= 329006.61 μ

Y= 4206201.84 μ

H= 713.81 μ

Χρονολογία μετρήσεων :

Δεκέμβριος 2022

ΠΑΡΑΔΟΤΕΟ 1

Παραγωγή ψηφιακού μοντέλου εδάφους υψηλής ανάλυσης και ακρίβειας στις περιοχές με ήπιο ανάγλυφο καθώς και σε ζώνες υψηλού και πολύ υψηλού κινδύνου, όπως αυτές προέκυψαν από τους χάρτες αποτίμησης επιπτώσεων πλημμύρας του 1ου κύκλου εφαρμογής της Οδηγίας 2007/60/ΕΚ και περιγράφονται στο αντίστοιχο Μέτρο των ΣΔΚΠ
Π02: Φωτογραφική Τεκμηρίωση

ΦΩΤΟΓΡΑΦΙΚΗ ΤΕΚΜΗΡΙΩΣΗ ΤΕΧΝΙΚΟΥ

ΚΩΔΙΚΟΣ ΑΡΙΘΜΟΣ ΤΕΧΝΙΚΟΥ :

07_EL02_T7

ΦΩΤΟΓΡΑΦΙΑ ΤΕΧΝΙΚΟΥ



Τοποθεσία :

Βουραϊκός

Συντεταγμένες στο ΕΓΣΑ' 87 :

X= 329006.61 μ

Y= 4206201.84 μ

H= 713.81 μ

Χρονολογία μετρήσεων :

Δεκέμβριος 2022

ΠΑΡΑΔΟΤΕΟ 1

Παραγωγή ψηφιακού μοντέλου εδάφους υψηλής ανάλυσης και ακρίβειας στις περιοχές με ήπιο ανάγλυφο καθώς και σε ζώνες υψηλού και πολύ υψηλού κινδύνου, όπως αυτές προέκυψαν από τους χάρτες αποτίμησης επιπτώσεων πλημμύρας του 1ου κύκλου εφαρμογής της Οδηγίας 2007/60/ΕΚ και περιγράφονται στο αντίστοιχο Μέτρο των ΣΔΚΠ
Π02: Φωτογραφική Τεκμηρίωση

Φ 28: Χαρακτηριστικές φωτογραφίες γέφυρας στο Βουρραϊκό ποταμό, κατάντη του οικισμού Πριόλιθου (Κωδικός έργου: 07_EL02_T8)

ΦΩΤΟΓΡΑΦΙΚΗ ΤΕΚΜΗΡΙΩΣΗ ΤΕΧΝΙΚΟΥ

ΚΩΔΙΚΟΣ ΑΡΙΘΜΟΣ ΤΕΧΝΙΚΟΥ :

07_EL02_T8

ΦΩΤΟΓΡΑΦΙΑ ΤΕΧΝΙΚΟΥ



Τοποθεσία :

Βουρραϊκός

Συντεταγμένες στο ΕΓΣΑ' 87 :

X= 328131.52 μ

Y= 4201077.66 μ

H= 756.27 μ

Χρονολογία μετρήσεων :

Δεκέμβριος 2022

ΠΑΡΑΔΟΤΕΟ 1

Παραγωγή ψηφιακού μοντέλου εδάφους υψηλής ανάλυσης και ακρίβειας στις περιοχές με ήπιο ανάγλυφο καθώς και σε ζώνες υψηλού και πολύ υψηλού κινδύνου, όπως αυτές προέκυψαν από τους χάρτες αποτίμησης επιπτώσεων πλημμύρας του 1ου κύκλου εφαρμογής της Οδηγίας 2007/60/ΕΚ και περιγράφονται στο αντίστοιχο Μέτρο των ΣΔΚΠ
Π02: Φωτογραφική Τεκμηρίωση

ΦΩΤΟΓΡΑΦΙΚΗ ΤΕΚΜΗΡΙΩΣΗ ΤΕΧΝΙΚΟΥ

ΚΩΔΙΚΟΣ ΑΡΙΘΜΟΣ ΤΕΧΝΙΚΟΥ :

07_EL02_T8

ΦΩΤΟΓΡΑΦΙΑ ΤΕΧΝΙΚΟΥ



Τοποθεσία :

Βουρραϊκός

Συντεταγμένες στο ΕΓΣΑ΄87 :

X= 328131.52 μ

Y= 4201077.66 μ

H= 756.27 μ

Χρονολογία μετρήσεων :

Δεκέμβριος 2022

ΠΑΡΑΔΟΤΕΟ 1

Παραγωγή ψηφιακού μοντέλου εδάφους υψηλής ανάλυσης και ακρίβειας στις περιοχές με ήπιο ανάγλυφο καθώς και σε ζώνες υψηλού και πολύ υψηλού κινδύνου, όπως αυτές προέκυψαν από τους χάρτες αποτίμησης επιπτώσεων πλημμύρας του 1ου κύκλου εφαρμογής της Οδηγίας 2007/60/ΕΚ και περιγράφονται στο αντίστοιχο Μέτρο των ΣΔΚΠ
Π02: Φωτογραφική Τεκμηρίωση

ΦΩΤΟΓΡΑΦΙΚΗ ΤΕΚΜΗΡΙΩΣΗ ΤΕΧΝΙΚΟΥ

ΚΩΔΙΚΟΣ ΑΡΙΘΜΟΣ ΤΕΧΝΙΚΟΥ :

07_EL02_T8

ΦΩΤΟΓΡΑΦΙΑ ΤΕΧΝΙΚΟΥ



Τοποθεσία :

Βουραϊκός

Συντεταγμένες στο ΕΓΣΑ' 87 :

X= 328131.52 μ

Y= 4201077.66 μ

H= 756.27 μ

Χρονολογία μετρήσεων :

Δεκέμβριος 2022

ΠΑΡΑΔΟΤΕΟ 1

Παραγωγή ψηφιακού μοντέλου εδάφους υψηλής ανάλυσης και ακρίβειας στις περιοχές με ήπιο ανάγλυφο καθώς και σε ζώνες υψηλού και πολύ υψηλού κινδύνου, όπως αυτές προέκυψαν από τους χάρτες αποτίμησης επιπτώσεων πλημμύρας του 1ου κύκλου εφαρμογής της Οδηγίας 2007/60/ΕΚ και περιγράφονται στο αντίστοιχο Μέτρο των ΣΔΚΠ
Π02: Φωτογραφική Τεκμηρίωση

Φ 29: Χαρακτηριστικές φωτογραφίες γέφυρας στις εκβολές του Θολοπόταμου, στον οικισμό Αίγειρα (Κωδικός έργου: 20_EL02_T1)

ΦΩΤΟΓΡΑΦΙΚΗ ΤΕΚΜΗΡΙΩΣΗ ΤΕΧΝΙΚΟΥ

ΚΩΔΙΚΟΣ ΑΡΙΘΜΟΣ ΤΕΧΝΙΚΟΥ :

20_EL02_T1

ΦΩΤΟΓΡΑΦΙΑ ΤΕΧΝΙΚΟΥ



Τοποθεσία :

Θολοπόταμος

Συντεταγμένες στο ΕΓΣΑ' 87 :

X= 355360.94 μ

Y= 4223514.26 μ

H= 7.18 μ

Χρονολογία μετρήσεων :

Δεκέμβριος 2022

ΠΑΡΑΔΟΤΕΟ 1

Παραγωγή ψηφιακού μοντέλου εδάφους υψηλής ανάλυσης και ακρίβειας στις περιοχές με ήπιο ανάγλυφο καθώς και σε ζώνες υψηλού και πολύ υψηλού κινδύνου, όπως αυτές προέκυψαν από τους χάρτες αποτίμησης επιπτώσεων πλημμύρας του 1ου κύκλου εφαρμογής της Οδηγίας 2007/60/ΕΚ και περιγράφονται στο αντίστοιχο Μέτρο των ΣΔΚΠ
Π02: Φωτογραφική Τεκμηρίωση

ΦΩΤΟΓΡΑΦΙΚΗ ΤΕΚΜΗΡΙΩΣΗ ΤΕΧΝΙΚΟΥ

ΚΩΔΙΚΟΣ ΑΡΙΘΜΟΣ ΤΕΧΝΙΚΟΥ :

20_EL02_T1

ΦΩΤΟΓΡΑΦΙΑ ΤΕΧΝΙΚΟΥ



Τοποθεσία :

Θολοπόταμος

Συντεταγμένες στο ΕΓΣΑ' 87 :

X= 355360.94 μ

Y= 4223514.26 μ

H= 7.18 μ

Χρονολογία μετρήσεων :

Δεκέμβριος 2022

ΠΑΡΑΔΟΤΕΟ 1

Παραγωγή ψηφιακού μοντέλου εδάφους υψηλής ανάλυσης και ακρίβειας στις περιοχές με ήπιο ανάγλυφο καθώς και σε ζώνες υψηλού και πολύ υψηλού κινδύνου, όπως αυτές προέκυψαν από τους χάρτες αποτίμησης επιπτώσεων πλημμύρας του 1ου κύκλου εφαρμογής της Οδηγίας 2007/60/ΕΚ και περιγράφονται στο αντίστοιχο Μέτρο των ΣΔΚΠ
Π02: Φωτογραφική Τεκμηρίωση

ΦΩΤΟΓΡΑΦΙΚΗ ΤΕΚΜΗΡΙΩΣΗ ΤΕΧΝΙΚΟΥ

ΚΩΔΙΚΟΣ ΑΡΙΘΜΟΣ ΤΕΧΝΙΚΟΥ :

20_EL02_T1

ΦΩΤΟΓΡΑΦΙΑ ΤΕΧΝΙΚΟΥ



Τοποθεσία :

Θολοπόταμος

Συντεταγμένες στο ΕΓΣΑ΄87 :

X= 355360.94 μ

Y= 4223514.26 μ

H= 7.18 μ

Χρονολογία μετρήσεων :

Δεκέμβριος 2022

ΠΑΡΑΔΟΤΕΟ 1

Παραγωγή ψηφιακού μοντέλου εδάφους υψηλής ανάλυσης και ακρίβειας στις περιοχές με ήπιο ανάγλυφο καθώς και σε ζώνες υψηλού και πολύ υψηλού κινδύνου, όπως αυτές προέκυψαν από τους χάρτες αποτίμησης επιπτώσεων πλημμύρας του 1ου κύκλου εφαρμογής της Οδηγίας 2007/60/ΕΚ και περιγράφονται στο αντίστοιχο Μέτρο των ΣΔΚΠ
Π02: Φωτογραφική Τεκμηρίωση

Φ 30: Χαρακτηριστικές φωτογραφίες γέφυρας στις εκβολές του Θολοπόταμου, στον οικισμό Αίγειρα και ανάντη του 20_EL02_T1 (Κωδικός έργου: 20_EL02_T2)

ΦΩΤΟΓΡΑΦΙΚΗ ΤΕΚΜΗΡΙΩΣΗ ΤΕΧΝΙΚΟΥ

ΚΩΔΙΚΟΣ ΑΡΙΘΜΟΣ ΤΕΧΝΙΚΟΥ :

20_EL02_T2

ΦΩΤΟΓΡΑΦΙΑ ΤΕΧΝΙΚΟΥ



Τοποθεσία :

Θολοπόταμος

Συντεταγμένες στο ΕΓΣΑ' 87 :

X= 355279.5 μ

Y= 4223346.19 μ

H= 10.92 μ

Χρονολογία μετρήσεων :

Δεκέμβριος 2022

ΠΑΡΑΔΟΤΕΟ 1

Παραγωγή ψηφιακού μοντέλου εδάφους υψηλής ανάλυσης και ακρίβειας στις περιοχές με ήπιο ανάγλυφο καθώς και σε ζώνες υψηλού και πολύ υψηλού κινδύνου, όπως αυτές προέκυψαν από τους χάρτες αποτίμησης επιπτώσεων πλημμύρας του 1ου κύκλου εφαρμογής της Οδηγίας 2007/60/ΕΚ και περιγράφονται στο αντίστοιχο Μέτρο των ΣΔΚΠ
Π02: Φωτογραφική Τεκμηρίωση

ΦΩΤΟΓΡΑΦΙΚΗ ΤΕΚΜΗΡΙΩΣΗ ΤΕΧΝΙΚΟΥ

ΚΩΔΙΚΟΣ ΑΡΙΘΜΟΣ ΤΕΧΝΙΚΟΥ :

20_EL02_T2

ΦΩΤΟΓΡΑΦΙΑ ΤΕΧΝΙΚΟΥ



Τοποθεσία :

Θολοπόταμος

Συντεταγμένες στο ΕΓΣΑ' 87 :

X= 355279.5 μ

Y= 4223346.19 μ

H= 10.92 μ

Χρονολογία μετρήσεων :

Δεκέμβριος 2022

ΠΑΡΑΔΟΤΕΟ 1

Παραγωγή ψηφιακού μοντέλου εδάφους υψηλής ανάλυσης και ακρίβειας στις περιοχές με ήπιο ανάγλυφο καθώς και σε ζώνες υψηλού και πολύ υψηλού κινδύνου, όπως αυτές προέκυψαν από τους χάρτες αποτίμησης επιπτώσεων πλημμύρας του 1ου κύκλου εφαρμογής της Οδηγίας 2007/60/ΕΚ και περιγράφονται στο αντίστοιχο Μέτρο των ΣΔΚΠ
Π02: Φωτογραφική Τεκμηρίωση

ΦΩΤΟΓΡΑΦΙΚΗ ΤΕΚΜΗΡΙΩΣΗ ΤΕΧΝΙΚΟΥ

ΚΩΔΙΚΟΣ ΑΡΙΘΜΟΣ ΤΕΧΝΙΚΟΥ :

20_EL02_T2

ΦΩΤΟΓΡΑΦΙΑ ΤΕΧΝΙΚΟΥ



Τοποθεσία :

Θολοπόταμος

Συντεταγμένες στο ΕΓΣΑ΄87 :

X= 355279.5 μ

Y= 4223346.19 μ

H= 10.92 μ

Χρονολογία μετρήσεων :

Δεκέμβριος 2022

ΠΑΡΑΔΟΤΕΟ 1

Παραγωγή ψηφιακού μοντέλου εδάφους υψηλής ανάλυσης και ακρίβειας στις περιοχές με ήπιο ανάγλυφο καθώς και σε ζώνες υψηλού και πολύ υψηλού κινδύνου, όπως αυτές προέκυψαν από τους χάρτες αποτίμησης επιπτώσεων πλημμύρας του 1ου κύκλου εφαρμογής της Οδηγίας 2007/60/ΕΚ και περιγράφονται στο αντίστοιχο Μέτρο των ΣΔΚΠ
Π02: Φωτογραφική Τεκμηρίωση

Φ 31: Χαρακτηριστικές φωτογραφίες γέφυρας στις εκβολές του Θολοπόταμου, στον οικισμό Αίγειρα και ανάντη του 20_EL02_T2 (Κωδικός έργου: 20_EL02_T3)

ΦΩΤΟΓΡΑΦΙΚΗ ΤΕΚΜΗΡΙΩΣΗ ΤΕΧΝΙΚΟΥ

ΚΩΔΙΚΟΣ ΑΡΙΘΜΟΣ ΤΕΧΝΙΚΟΥ :

20_EL02_T3

ΦΩΤΟΓΡΑΦΙΑ ΤΕΧΝΙΚΟΥ

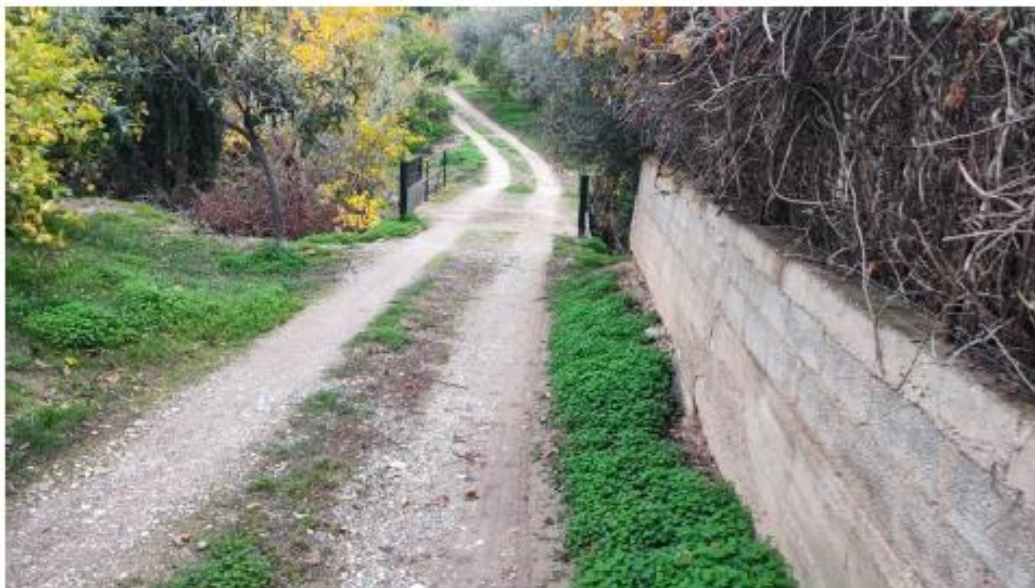

Τοποθεσία :

Θολοπόταμος

Συντεταγμένες στο ΕΓΣΑ' 87 :

X= 355219.57 μ

Y= 4223264.39 μ

H= 12.26 μ

Χρονολογία μετρήσεων :

Δεκέμβριος 2022

ΠΑΡΑΔΟΤΕΟ 1

Παραγωγή ψηφιακού μοντέλου εδάφους υψηλής ανάλυσης και ακρίβειας στις περιοχές με ήπιο ανάγλυφο καθώς και σε ζώνες υψηλού και πολύ υψηλού κινδύνου, όπως αυτές προέκυψαν από τους χάρτες αποτίμησης επιπτώσεων πλημμύρας του 1ου κύκλου εφαρμογής της Οδηγίας 2007/60/ΕΚ και περιγράφονται στο αντίστοιχο Μέτρο των ΣΔΚΠ
Π02: Φωτογραφική Τεκμηρίωση

ΦΩΤΟΓΡΑΦΙΚΗ ΤΕΚΜΗΡΙΩΣΗ ΤΕΧΝΙΚΟΥ

ΚΩΔΙΚΟΣ ΑΡΙΘΜΟΣ ΤΕΧΝΙΚΟΥ :

20_EL02_T3

ΦΩΤΟΓΡΑΦΙΑ ΤΕΧΝΙΚΟΥ



Τοποθεσία :

Θολοπόταμος

Συντεταγμένες στο ΕΓΣΑ' 87 :

X= 355219.57 μ

Y= 4223264.39 μ

H= 12.26 μ

Χρονολογία μετρήσεων :

Δεκέμβριος 2022

ΠΑΡΑΔΟΤΕΟ 1

Παραγωγή ψηφιακού μοντέλου εδάφους υψηλής ανάλυσης και ακρίβειας στις περιοχές με ήπιο ανάγλυφο καθώς και σε ζώνες υψηλού και πολύ υψηλού κινδύνου, όπως αυτές προέκυψαν από τους χάρτες αποτίμησης επιπτώσεων πλημμύρας του 1ου κύκλου εφαρμογής της Οδηγίας 2007/60/ΕΚ και περιγράφονται στο αντίστοιχο Μέτρο των ΣΔΚΠ
Π02: Φωτογραφική Τεκμηρίωση

ΦΩΤΟΓΡΑΦΙΚΗ ΤΕΚΜΗΡΙΩΣΗ ΤΕΧΝΙΚΟΥ

ΚΩΔΙΚΟΣ ΑΡΙΘΜΟΣ ΤΕΧΝΙΚΟΥ :

20_EL02_T3

ΦΩΤΟΓΡΑΦΙΑ ΤΕΧΝΙΚΟΥ



Τοποθεσία :

Θολοπόταμος

Συντεταγμένες στο ΕΓΣΑ' 87 :

X= 355219.57 μ

Y= 4223264.39 μ

H= 12.26 μ

Χρονολογία μετρήσεων :

Δεκέμβριος 2022

ΠΑΡΑΔΟΤΕΟ 1

Παραγωγή ψηφιακού μοντέλου εδάφους υψηλής ανάλυσης και ακρίβειας στις περιοχές με ήπιο ανάγλυφο καθώς και σε ζώνες υψηλού και πολύ υψηλού κινδύνου, όπως αυτές προέκυψαν από τους χάρτες αποτίμησης επιπτώσεων πλημμύρας του 1ου κύκλου εφαρμογής της Οδηγίας 2007/60/ΕΚ και περιγράφονται στο αντίστοιχο Μέτρο των ΣΔΚΠ
Π02: Φωτογραφική Τεκμηρίωση

Φ 32: Χαρακτηριστικές φωτογραφίες γέφυρας στις εκβολές του Κράθι ποταμού, στον οικισμό Αίγειρα (Κωδικός έργου: 25_EL02_T1)

ΦΩΤΟΓΡΑΦΙΚΗ ΤΕΚΜΗΡΙΩΣΗ ΤΕΧΝΙΚΟΥ

ΚΩΔΙΚΟΣ ΑΡΙΘΜΟΣ ΤΕΧΝΙΚΟΥ :

25_EL02_T1

ΦΩΤΟΓΡΑΦΙΑ ΤΕΧΝΙΚΟΥ



Τοποθεσία :

Κράθι

Συντεταγμένες στο ΕΓΣΑ' 87 :

X= 354828.03 μ

Y= 4224528.82 μ

H= 3.44 μ

Χρονολογία μετρήσεων :

Δεκέμβριος 2022

ΠΑΡΑΔΟΤΕΟ 1

Παραγωγή ψηφιακού μοντέλου εδάφους υψηλής ανάλυσης και ακρίβειας στις περιοχές με ήπιο ανάγλυφο καθώς και σε ζώνες υψηλού και πολύ υψηλού κινδύνου, όπως αυτές προέκυψαν από τους χάρτες αποτίμησης επιπτώσεων πλημμύρας του 1ου κύκλου εφαρμογής της Οδηγίας 2007/60/ΕΚ και περιγράφονται στο αντίστοιχο Μέτρο των ΣΔΚΠ
Π02: Φωτογραφική Τεκμηρίωση

ΦΩΤΟΓΡΑΦΙΚΗ ΤΕΚΜΗΡΙΩΣΗ ΤΕΧΝΙΚΟΥ

ΚΩΔΙΚΟΣ ΑΡΙΘΜΟΣ ΤΕΧΝΙΚΟΥ :

25_EL02_T1

ΦΩΤΟΓΡΑΦΙΑ ΤΕΧΝΙΚΟΥ



Τοποθεσία :

Κράθι

Συντεταγμένες στο ΕΓΣΑ΄ 87 :

X= 354828.03 μ

Y= 4224528.82 μ

H= 3.44 μ

Χρονολογία μετρήσεων :

Δεκέμβριος 2022

ΠΑΡΑΔΟΤΕΟ 1

Παραγωγή ψηφιακού μοντέλου εδάφους υψηλής ανάλυσης και ακρίβειας στις περιοχές με ήπιο ανάγλυφο καθώς και σε ζώνες υψηλού και πολύ υψηλού κινδύνου, όπως αυτές προέκυψαν από τους χάρτες αποτίμησης επιπτώσεων πλημμύρας του 1ου κύκλου εφαρμογής της Οδηγίας 2007/60/ΕΚ και περιγράφονται στο αντίστοιχο Μέτρο των ΣΔΚΠ
Π02: Φωτογραφική Τεκμηρίωση

ΦΩΤΟΓΡΑΦΙΚΗ ΤΕΚΜΗΡΙΩΣΗ ΤΕΧΝΙΚΟΥ

ΚΩΔΙΚΟΣ ΑΡΙΘΜΟΣ ΤΕΧΝΙΚΟΥ :

25_EL02_T1

ΦΩΤΟΓΡΑΦΙΑ ΤΕΧΝΙΚΟΥ



Τοποθεσία :

Κράθι

Συντεταγμένες στο ΕΓΣΑ' 87 :

X= 354828.03 μ

Y= 4224528.82 μ

H= 3.44 μ

Χρονολογία μετρήσεων :

Δεκέμβριος 2022

ΠΑΡΑΔΟΤΕΟ 1

Παραγωγή ψηφιακού μοντέλου εδάφους υψηλής ανάλυσης και ακρίβειας στις περιοχές με ήπιο ανάγλυφο καθώς και σε ζώνες υψηλού και πολύ υψηλού κινδύνου, όπως αυτές προέκυψαν από τους χάρτες αποτίμησης επιπτώσεων πλημμύρας του 1ου κύκλου εφαρμογής της Οδηγίας 2007/60/ΕΚ και περιγράφονται στο αντίστοιχο Μέτρο των ΣΔΚΠ
Π02: Φωτογραφική Τεκμηρίωση

Φ 33: Χαρακτηριστικές φωτογραφίες οχετού στις εκβολές του Κράθι ποταμού, στον οικισμό Αίγειρα και ανάντη του 25_EL02_T1 (Κωδικός έργου: 25_EL02_T2)

ΦΩΤΟΓΡΑΦΙΚΗ ΤΕΚΜΗΡΙΩΣΗ ΤΕΧΝΙΚΟΥ

ΚΩΔΙΚΟΣ ΑΡΙΘΜΟΣ ΤΕΧΝΙΚΟΥ :

25_EL02_T2

ΦΩΤΟΓΡΑΦΙΑ ΤΕΧΝΙΚΟΥ



Τοποθεσία :

Κράθι

Συντεταγμένες στο ΕΓΣΑ' 87 :

X= 354762.02 μ

Y= 4224481.23 μ

H= 5.86 μ

Χρονολογία μετρήσεων :

Δεκέμβριος 2022

ΠΑΡΑΔΟΤΕΟ 1

Παραγωγή ψηφιακού μοντέλου εδάφους υψηλής ανάλυσης και ακρίβειας στις περιοχές με ήπιο ανάγλυφο καθώς και σε ζώνες υψηλού και πολύ υψηλού κινδύνου, όπως αυτές προέκυψαν από τους χάρτες αποτίμησης επιπτώσεων πλημμύρας του 1ου κύκλου εφαρμογής της Οδηγίας 2007/60/ΕΚ και περιγράφονται στο αντίστοιχο Μέτρο των ΣΔΚΠ
Π02: Φωτογραφική Τεκμηρίωση

ΦΩΤΟΓΡΑΦΙΚΗ ΤΕΚΜΗΡΙΩΣΗ ΤΕΧΝΙΚΟΥ

ΚΩΔΙΚΟΣ ΑΡΙΘΜΟΣ ΤΕΧΝΙΚΟΥ :

25_EL02_T2

ΦΩΤΟΓΡΑΦΙΑ ΤΕΧΝΙΚΟΥ



Τοποθεσία :

Κράθι

Συντεταγμένες στο ΕΓΣΑ' 87 :

X= 354762.02 μ

Y= 4224481.23 μ

H= 5.86 μ

Χρονολογία μετρήσεων :

Δεκέμβριος 2022

ΠΑΡΑΔΟΤΕΟ 1

Παραγωγή ψηφιακού μοντέλου εδάφους υψηλής ανάλυσης και ακρίβειας στις περιοχές με ήπιο ανάγλυφο καθώς και σε ζώνες υψηλού και πολύ υψηλού κινδύνου, όπως αυτές προέκυψαν από τους χάρτες αποτίμησης επιπτώσεων πλημμύρας του 1ου κύκλου εφαρμογής της Οδηγίας 2007/60/ΕΚ και περιγράφονται στο αντίστοιχο Μέτρο των ΣΔΚΠ
Π02: Φωτογραφική Τεκμηρίωση

ΦΩΤΟΓΡΑΦΙΚΗ ΤΕΚΜΗΡΙΩΣΗ ΤΕΧΝΙΚΟΥ

ΚΩΔΙΚΟΣ ΑΡΙΘΜΟΣ ΤΕΧΝΙΚΟΥ :

25_EL02_T2

ΦΩΤΟΓΡΑΦΙΑ ΤΕΧΝΙΚΟΥ



Τοποθεσία :

Κράθι

Συντεταγμένες στο ΕΓΣΑ' 87 :

X= 354762.02 μ

Y= 4224481.23 μ

H= 5.86 μ

Χρονολογία μετρήσεων :

Δεκέμβριος 2022

ΠΑΡΑΔΟΤΕΟ 1

Παραγωγή ψηφιακού μοντέλου εδάφους υψηλής ανάλυσης και ακρίβειας στις περιοχές με ήπιο ανάγλυφο καθώς και σε ζώνες υψηλού και πολύ υψηλού κινδύνου, όπως αυτές προέκυψαν από τους χάρτες αποτίμησης επιπτώσεων πλημμύρας του 1ου κύκλου εφαρμογής της Οδηγίας 2007/60/ΕΚ και περιγράφονται στο αντίστοιχο Μέτρο των ΣΔΚΠ
Π02: Φωτογραφική Τεκμηρίωση

Φ 34: Χαρακτηριστικές φωτογραφίες οχετού στις εκβολές του Κράθι ποταμού, στον οικισμό Αίγειρα και ανάντη του 25_EL02_T2 (Κωδικός έργου: 25_EL02_T3)

ΦΩΤΟΓΡΑΦΙΚΗ ΤΕΚΜΗΡΙΩΣΗ ΤΕΧΝΙΚΟΥ

ΚΩΔΙΚΟΣ ΑΡΙΘΜΟΣ ΤΕΧΝΙΚΟΥ :

25_EL02_T3

ΦΩΤΟΓΡΑΦΙΑ ΤΕΧΝΙΚΟΥ



Τοποθεσία :

Κράθι

Συντεταγμένες στο ΕΓΣΑ' 87 :

X= 354680.09 μ

Y= 4224437.7 μ

H= 8.62 μ

Χρονολογία μετρήσεων :

Δεκέμβριος 2022

ΠΑΡΑΔΟΤΕΟ 1

Παραγωγή ψηφιακού μοντέλου εδάφους υψηλής ανάλυσης και ακρίβειας στις περιοχές με ήπιο ανάγλυφο καθώς και σε ζώνες υψηλού και πολύ υψηλού κινδύνου, όπως αυτές προέκυψαν από τους χάρτες αποτίμησης επιπτώσεων πλημμύρας του 1ου κύκλου εφαρμογής της Οδηγίας 2007/60/ΕΚ και περιγράφονται στο αντίστοιχο Μέτρο των ΣΔΚΠ
Π02: Φωτογραφική Τεκμηρίωση

ΦΩΤΟΓΡΑΦΙΚΗ ΤΕΚΜΗΡΙΩΣΗ ΤΕΧΝΙΚΟΥ

ΚΩΔΙΚΟΣ ΑΡΙΘΜΟΣ ΤΕΧΝΙΚΟΥ :

25_EL02_T3

ΦΩΤΟΓΡΑΦΙΑ ΤΕΧΝΙΚΟΥ



Τοποθεσία :

Κράθι

Συντεταγμένες στο ΕΓΣΑ' 87 :

X= 354680.09 μ

Y= 4224437.7 μ

H= 8.62 μ

Χρονολογία μετρήσεων :

Δεκέμβριος 2022

ΠΑΡΑΔΟΤΕΟ 1

Παραγωγή ψηφιακού μοντέλου εδάφους υψηλής ανάλυσης και ακρίβειας στις περιοχές με ήπιο ανάγλυφο καθώς και σε ζώνες υψηλού και πολύ υψηλού κινδύνου, όπως αυτές προέκυψαν από τους χάρτες αποτίμησης επιπτώσεων πλημμύρας του 1ου κύκλου εφαρμογής της Οδηγίας 2007/60/ΕΚ και περιγράφονται στο αντίστοιχο Μέτρο των ΣΔΚΠ
Π02: Φωτογραφική Τεκμηρίωση

ΦΩΤΟΓΡΑΦΙΚΗ ΤΕΚΜΗΡΙΩΣΗ ΤΕΧΝΙΚΟΥ

ΚΩΔΙΚΟΣ ΑΡΙΘΜΟΣ ΤΕΧΝΙΚΟΥ :

25_EL02_T3

ΦΩΤΟΓΡΑΦΙΑ ΤΕΧΝΙΚΟΥ



Τοποθεσία :

Κράθι

Συντεταγμένες στο ΕΓΣΑ' 87 :

X= 354680.09 μ

Y= 4224437.7 μ

H= 8.62 μ

Χρονολογία μετρήσεων :

Δεκέμβριος 2022

ΠΑΡΑΔΟΤΕΟ 1

Παραγωγή ψηφιακού μοντέλου εδάφους υψηλής ανάλυσης και ακρίβειας στις περιοχές με ήπιο ανάγλυφο καθώς και σε ζώνες υψηλού και πολύ υψηλού κινδύνου, όπως αυτές προέκυψαν από τους χάρτες αποτίμησης επιπτώσεων πλημμύρας του 1ου κύκλου εφαρμογής της Οδηγίας 2007/60/ΕΚ και περιγράφονται στο αντίστοιχο Μέτρο των ΣΔΚΠ
Π02: Φωτογραφική Τεκμηρίωση

Φ 35: Χαρακτηριστικές φωτογραφίες οχετού στις εκβολές του Κράθι ποταμού, στον οικισμό Αίγειρα και ανάντη του 25_EL02_T3 (Κωδικός έργου: 25_EL02_T4)

ΦΩΤΟΓΡΑΦΙΚΗ ΤΕΚΜΗΡΙΩΣΗ ΤΕΧΝΙΚΟΥ

ΚΩΔΙΚΟΣ ΑΡΙΘΜΟΣ ΤΕΧΝΙΚΟΥ :

25_EL02_T4

ΦΩΤΟΓΡΑΦΙΑ ΤΕΧΝΙΚΟΥ



Τοποθεσία :

Κράθι

Συντεταγμένες στο ΕΓΣΑ' 87 :

X= 354601.31 μ

Y= 4224390.74 μ

H= 11.36 μ

Χρονολογία μετρήσεων :

Δεκέμβριος 2022

ΠΑΡΑΔΟΤΕΟ 1

Παραγωγή ψηφιακού μοντέλου εδάφους υψηλής ανάλυσης και ακρίβειας στις περιοχές με ήπιο ανάγλυφο καθώς και σε ζώνες υψηλού και πολύ υψηλού κινδύνου, όπως αυτές προέκυψαν από τους χάρτες αποτίμησης επιπτώσεων πλημμύρας του 1ου κύκλου εφαρμογής της Οδηγίας 2007/60/ΕΚ και περιγράφονται στο αντίστοιχο Μέτρο των ΣΔΚΠ
Π02: Φωτογραφική Τεκμηρίωση

ΦΩΤΟΓΡΑΦΙΚΗ ΤΕΚΜΗΡΙΩΣΗ ΤΕΧΝΙΚΟΥ

ΚΩΔΙΚΟΣ ΑΡΙΘΜΟΣ ΤΕΧΝΙΚΟΥ :

25_EL02_T4

ΦΩΤΟΓΡΑΦΙΑ ΤΕΧΝΙΚΟΥ



Τοποθεσία :

Κράθι

Συντεταγμένες στο ΕΓΣΑ' 87 :

X= 354601.31 μ

Y= 4224390.74 μ

H= 11.36 μ

Χρονολογία μετρήσεων :

Δεκέμβριος 2022

ΠΑΡΑΔΟΤΕΟ 1

Παραγωγή ψηφιακού μοντέλου εδάφους υψηλής ανάλυσης και ακρίβειας στις περιοχές με ήπιο ανάγλυφο καθώς και σε ζώνες υψηλού και πολύ υψηλού κινδύνου, όπως αυτές προέκυψαν από τους χάρτες αποτίμησης επιπτώσεων πλημμύρας του 1ου κύκλου εφαρμογής της Οδηγίας 2007/60/ΕΚ και περιγράφονται στο αντίστοιχο Μέτρο των ΣΔΚΠ
Π02: Φωτογραφική Τεκμηρίωση

ΦΩΤΟΓΡΑΦΙΚΗ ΤΕΚΜΗΡΙΩΣΗ ΤΕΧΝΙΚΟΥ

ΚΩΔΙΚΟΣ ΑΡΙΘΜΟΣ ΤΕΧΝΙΚΟΥ :

25_EL02_T4

ΦΩΤΟΓΡΑΦΙΑ ΤΕΧΝΙΚΟΥ



Τοποθεσία :

Κράθι

Συντεταγμένες στο ΕΓΣΑ' 87 :

X= 354601.31 μ

Y= 4224390.74 μ

H= 11.36 μ

Χρονολογία μετρήσεων :

Δεκέμβριος 2022

ΠΑΡΑΔΟΤΕΟ 1

Παραγωγή ψηφιακού μοντέλου εδάφους υψηλής ανάλυσης και ακρίβειας στις περιοχές με ήπιο ανάγλυφο καθώς και σε ζώνες υψηλού και πολύ υψηλού κινδύνου, όπως αυτές προέκυψαν από τους χάρτες αποτίμησης επιπτώσεων πλημμύρας του 1ου κύκλου εφαρμογής της Οδηγίας 2007/60/ΕΚ και περιγράφονται στο αντίστοιχο Μέτρο των ΣΔΚΠ
Π02: Φωτογραφική Τεκμηρίωση

Φ 36: Χαρακτηριστικές φωτογραφίες γέφυρας στον Κράθι ποταμό, στην Ακράτα (Κωδικός έργου: 26_EL02_T1)

ΦΩΤΟΓΡΑΦΙΚΗ ΤΕΚΜΗΡΙΩΣΗ ΤΕΧΝΙΚΟΥ

ΚΩΔΙΚΟΣ ΑΡΙΘΜΟΣ ΤΕΧΝΙΚΟΥ :

26_EL02_T1

ΦΩΤΟΓΡΑΦΙΑ ΤΕΧΝΙΚΟΥ



Τοποθεσία :

Κράθις

Συντεταγμένες στο ΕΓΣΑ' 87 :

X= 351727.46 μ

Y= 4224432.14 μ

H= 59.75 μ

Χρονολογία μετρήσεων :

Δεκέμβριος 2022

ΠΑΡΑΔΟΤΕΟ 1

Παραγωγή ψηφιακού μοντέλου εδάφους υψηλής ανάλυσης και ακρίβειας στις περιοχές με ήπιο ανάγλυφο καθώς και σε ζώνες υψηλού και πολύ υψηλού κινδύνου, όπως αυτές προέκυψαν από τους χάρτες αποτίμησης επιπτώσεων πλημμύρας του 1ου κύκλου εφαρμογής της Οδηγίας 2007/60/ΕΚ και περιγράφονται στο αντίστοιχο Μέτρο των ΣΔΚΠ
Π02: Φωτογραφική Τεκμηρίωση

ΦΩΤΟΓΡΑΦΙΚΗ ΤΕΚΜΗΡΙΩΣΗ ΤΕΧΝΙΚΟΥ

ΚΩΔΙΚΟΣ ΑΡΙΘΜΟΣ ΤΕΧΝΙΚΟΥ :

26_EL02_T1

ΦΩΤΟΓΡΑΦΙΑ ΤΕΧΝΙΚΟΥ



Τοποθεσία :

Κράθις

Συντεταγμένες στο ΕΓΣΑ΄ 87 :

X= 351727.46 μ

Y= 4224432.14 μ

H= 59.75 μ

Χρονολογία μετρήσεων :

Δεκέμβριος 2022

ΠΑΡΑΔΟΤΕΟ 1

Παραγωγή ψηφιακού μοντέλου εδάφους υψηλής ανάλυσης και ακρίβειας στις περιοχές με ήπιο ανάγλυφο καθώς και σε ζώνες υψηλού και πολύ υψηλού κινδύνου, όπως αυτές προέκυψαν από τους χάρτες αποτίμησης επιπτώσεων πλημμύρας του 1ου κύκλου εφαρμογής της Οδηγίας 2007/60/ΕΚ και περιγράφονται στο αντίστοιχο Μέτρο των ΣΔΚΠ
Π02: Φωτογραφική Τεκμηρίωση

ΦΩΤΟΓΡΑΦΙΚΗ ΤΕΚΜΗΡΙΩΣΗ ΤΕΧΝΙΚΟΥ

ΚΩΔΙΚΟΣ ΑΡΙΘΜΟΣ ΤΕΧΝΙΚΟΥ :

26_EL02_T1

ΦΩΤΟΓΡΑΦΙΑ ΤΕΧΝΙΚΟΥ



Τοποθεσία :

Κράθις

Συντεταγμένες στο ΕΓΣΑ΄87 :

X= 351727.46 μ

Y= 4224432.14 μ

H= 59.75 μ

Χρονολογία μετρήσεων :

Δεκέμβριος 2022

ΠΑΡΑΔΟΤΕΟ 1

Παραγωγή ψηφιακού μοντέλου εδάφους υψηλής ανάλυσης και ακρίβειας στις περιοχές με ήπιο ανάγλυφο καθώς και σε ζώνες υψηλού και πολύ υψηλού κινδύνου, όπως αυτές προέκυψαν από τους χάρτες αποτίμησης επιπτώσεων πλημμύρας του 1ου κύκλου εφαρμογής της Οδηγίας 2007/60/ΕΚ και περιγράφονται στο αντίστοιχο Μέτρο των ΣΔΚΠ
Π02: Φωτογραφική Τεκμηρίωση

Φ 37: Χαρακτηριστικές φωτογραφίες γέφυρας στις εκβολές του Κριού ποταμού (Κωδικός έργου: 27_EL02_T1)

ΦΩΤΟΓΡΑΦΙΚΗ ΤΕΚΜΗΡΙΩΣΗ ΤΕΧΝΙΚΟΥ

ΚΩΔΙΚΟΣ ΑΡΙΘΜΟΣ ΤΕΧΝΙΚΟΥ :

27_EL02_T1

ΦΩΤΟΓΡΑΦΙΑ ΤΕΧΝΙΚΟΥ



Τοποθεσία :

Κριός

Συντεταγμένες στο ΕΓΣΑ' 87 :

X= 356408.29 μ

Y= 4222977.81 μ

H= 12.93 μ

Χρονολογία μετρήσεων :

Δεκέμβριος 2022

ΠΑΡΑΔΟΤΕΟ 1

Παραγωγή ψηφιακού μοντέλου εδάφους υψηλής ανάλυσης και ακρίβειας στις περιοχές με ήπιο ανάγλυφο καθώς και σε ζώνες υψηλού και πολύ υψηλού κινδύνου, όπως αυτές προέκυψαν από τους χάρτες αποτίμησης επιπτώσεων πλημμύρας του 1ου κύκλου εφαρμογής της Οδηγίας 2007/60/ΕΚ και περιγράφονται στο αντίστοιχο Μέτρο των ΣΔΚΠ
Π02: Φωτογραφική Τεκμηρίωση

ΦΩΤΟΓΡΑΦΙΚΗ ΤΕΚΜΗΡΙΩΣΗ ΤΕΧΝΙΚΟΥ

ΚΩΔΙΚΟΣ ΑΡΙΘΜΟΣ ΤΕΧΝΙΚΟΥ :

27_EL02_T1

ΦΩΤΟΓΡΑΦΙΑ ΤΕΧΝΙΚΟΥ

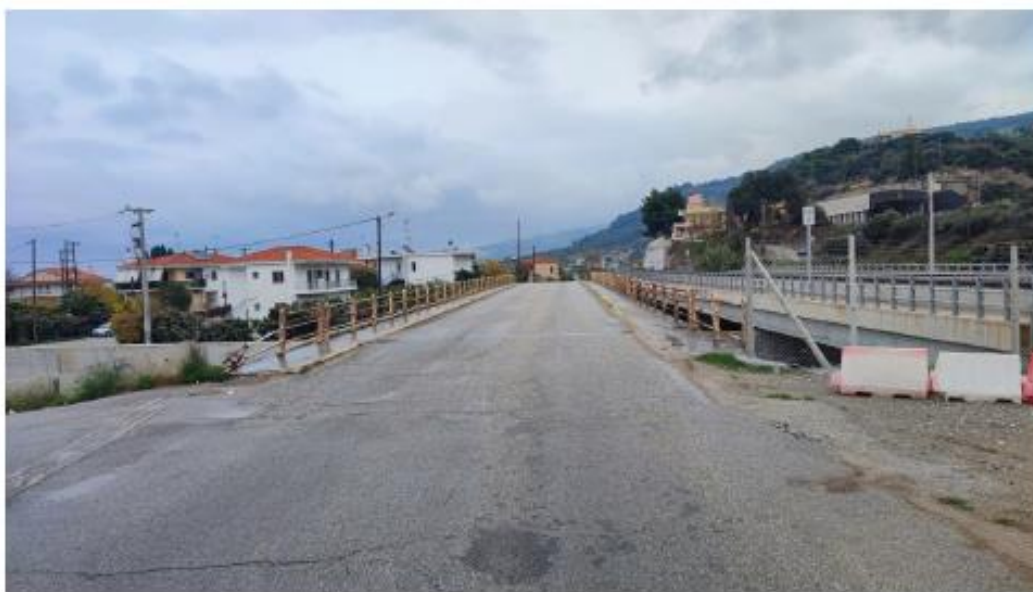

Τοποθεσία :

Κριος

Συντεταγμένες στο ΕΓΣΑ' 87 :

X= 356408.29 μ

Y= 4222977.81 μ

H= 12.93 μ

Χρονολογία μετρήσεων :

Δεκέμβριος 2022

ΠΑΡΑΔΟΤΕΟ 1

Παραγωγή ψηφιακού μοντέλου εδάφους υψηλής ανάλυσης και ακρίβειας στις περιοχές με ήπιο ανάγλυφο καθώς και σε ζώνες υψηλού και πολύ υψηλού κινδύνου, όπως αυτές προέκυψαν από τους χάρτες αποτίμησης επιπτώσεων πλημμύρας του 1ου κύκλου εφαρμογής της Οδηγίας 2007/60/ΕΚ και περιγράφονται στο αντίστοιχο Μέτρο των ΣΔΚΠ
Π02: Φωτογραφική Τεκμηρίωση

ΦΩΤΟΓΡΑΦΙΚΗ ΤΕΚΜΗΡΙΩΣΗ ΤΕΧΝΙΚΟΥ

ΚΩΔΙΚΟΣ ΑΡΙΘΜΟΣ ΤΕΧΝΙΚΟΥ :

27_EL02_T1

ΦΩΤΟΓΡΑΦΙΑ ΤΕΧΝΙΚΟΥ



Τοποθεσία :

Κριος

Συντεταγμένες στο ΕΓΣΑ' 87 :

X= 356408.29 μ

Y= 4222977.81 μ

H= 12.93 μ

Χρονολογία μετρήσεων :

Δεκέμβριος 2022

ΠΑΡΑΔΟΤΕΟ 1

Παραγωγή ψηφιακού μοντέλου εδάφους υψηλής ανάλυσης και ακρίβειας στις περιοχές με ήπιο ανάγλυφο καθώς και σε ζώνες υψηλού και πολύ υψηλού κινδύνου, όπως αυτές προέκυψαν από τους χάρτες αποτίμησης επιπτώσεων πλημμύρας του 1ου κύκλου εφαρμογής της Οδηγίας 2007/60/ΕΚ και περιγράφονται στο αντίστοιχο Μέτρο των ΣΔΚΠ
Π02: Φωτογραφική Τεκμηρίωση

Φ 38: Χαρακτηριστικές φωτογραφίες γέφυρας στις εκβολές του Κριού ποταμού, ανάντη του 27_EL02_T1 (Κωδικός έργου: 27_EL02_T2)

ΦΩΤΟΓΡΑΦΙΚΗ ΤΕΚΜΗΡΙΩΣΗ ΤΕΧΝΙΚΟΥ

ΚΩΔΙΚΟΣ ΑΡΙΘΜΟΣ ΤΕΧΝΙΚΟΥ :

27_EL02_T2

ΦΩΤΟΓΡΑΦΙΑ ΤΕΧΝΙΚΟΥ



Τοποθεσία :

Κριος

Συντεταγμένες στο ΕΓΣΑ' 87 :

X= 356302.16 μ

Y= 4222893.76 μ

H= 16.32 μ

Χρονολογία μετρήσεων :

Δεκέμβριος 2022

ΠΑΡΑΔΟΤΕΟ 1

Παραγωγή ψηφιακού μοντέλου εδάφους υψηλής ανάλυσης και ακρίβειας στις περιοχές με ήπιο ανάγλυφο καθώς και σε ζώνες υψηλού και πολύ υψηλού κινδύνου, όπως αυτές προέκυψαν από τους χάρτες αποτίμησης επιπτώσεων πλημμύρας του 1ου κύκλου εφαρμογής της Οδηγίας 2007/60/ΕΚ και περιγράφονται στο αντίστοιχο Μέτρο των ΣΔΚΠ
Π02: Φωτογραφική Τεκμηρίωση

ΦΩΤΟΓΡΑΦΙΚΗ ΤΕΚΜΗΡΙΩΣΗ ΤΕΧΝΙΚΟΥ

ΚΩΔΙΚΟΣ ΑΡΙΘΜΟΣ ΤΕΧΝΙΚΟΥ :

27_EL02_T2

ΦΩΤΟΓΡΑΦΙΑ ΤΕΧΝΙΚΟΥ



Τοποθεσία :

Κριός

Συντεταγμένες στο ΕΓΣΑ' 87 :

X= 356302.16 μ

Y= 4222893.76 μ

H= 16.32 μ

Χρονολογία μετρήσεων :

Δεκέμβριος 2022

ΠΑΡΑΔΟΤΕΟ 1

Παραγωγή ψηφιακού μοντέλου εδάφους υψηλής ανάλυσης και ακρίβειας στις περιοχές με ήπιο ανάγλυφο καθώς και σε ζώνες υψηλού και πολύ υψηλού κινδύνου, όπως αυτές προέκυψαν από τους χάρτες αποτίμησης επιπτώσεων πλημμύρας του 1ου κύκλου εφαρμογής της Οδηγίας 2007/60/ΕΚ και περιγράφονται στο αντίστοιχο Μέτρο των ΣΔΚΠ
Π02: Φωτογραφική Τεκμηρίωση

ΦΩΤΟΓΡΑΦΙΚΗ ΤΕΚΜΗΡΙΩΣΗ ΤΕΧΝΙΚΟΥ

ΚΩΔΙΚΟΣ ΑΡΙΘΜΟΣ ΤΕΧΝΙΚΟΥ :

27_EL02_T2

ΦΩΤΟΓΡΑΦΙΑ ΤΕΧΝΙΚΟΥ



Τοποθεσία :

Κριος

Συντεταγμένες στο ΕΓΣΑ' 87 :

X= 356302.16 μ

Y= 4222893.76 μ

H= 16.32 μ

Χρονολογία μετρήσεων :

Δεκέμβριος 2022

ΠΑΡΑΔΟΤΕΟ 1

Παραγωγή ψηφιακού μοντέλου εδάφους υψηλής ανάλυσης και ακρίβειας στις περιοχές με ήπιο ανάγλυφο καθώς και σε ζώνες υψηλού και πολύ υψηλού κινδύνου, όπως αυτές προέκυψαν από τους χάρτες αποτίμησης επιπτώσεων πλημμύρας του 1ου κύκλου εφαρμογής της Οδηγίας 2007/60/ΕΚ και περιγράφονται στο αντίστοιχο Μέτρο των ΣΔΚΠ
Π02: Φωτογραφική Τεκμηρίωση

Φ 39: Χαρακτηριστικές φωτογραφίες γέφυρας στις εκβολές του ρέματος Λαγκάδι (Κωδικός έργου: 28_EL02_T1)

ΦΩΤΟΓΡΑΦΙΚΗ ΤΕΚΜΗΡΙΩΣΗ ΤΕΧΝΙΚΟΥ

ΚΩΔΙΚΟΣ ΑΡΙΘΜΟΣ ΤΕΧΝΙΚΟΥ :

28_EL02_T1

ΦΩΤΟΓΡΑΦΙΑ ΤΕΧΝΙΚΟΥ



Τοποθεσία :

Λαγκάδι

Συντεταγμένες στο ΕΓΣΑ' 87 :

X= 329087.81 μ

Y= 4237891.45 μ

H= 2.5 μ

Χρονολογία μετρήσεων :

Δεκέμβριος 2022

ΠΑΡΑΔΟΤΕΟ 1

Παραγωγή ψηφιακού μοντέλου εδάφους υψηλής ανάλυσης και ακρίβειας στις περιοχές με ήπιο ανάγλυφο καθώς και σε ζώνες υψηλού και πολύ υψηλού κινδύνου, όπως αυτές προέκυψαν από τους χάρτες αποτίμησης επιπτώσεων πλημμύρας του 1ου κύκλου εφαρμογής της Οδηγίας 2007/60/ΕΚ και περιγράφονται στο αντίστοιχο Μέτρο των ΣΔΚΠ
Π02: Φωτογραφική Τεκμηρίωση

ΦΩΤΟΓΡΑΦΙΚΗ ΤΕΚΜΗΡΙΩΣΗ ΤΕΧΝΙΚΟΥ

ΚΩΔΙΚΟΣ ΑΡΙΘΜΟΣ ΤΕΧΝΙΚΟΥ :

28_EL02_T1

ΦΩΤΟΓΡΑΦΙΑ ΤΕΧΝΙΚΟΥ



Τοποθεσία :

Λαγκάδι

Συντεταγμένες στο ΕΓΣΑ' 87 :

X= 329087.81 μ

Y= 4237891.45 μ

H= 2.5 μ

Χρονολογία μετρήσεων :

Δεκέμβριος 2022

ΠΑΡΑΔΟΤΕΟ 1

Παραγωγή ψηφιακού μοντέλου εδάφους υψηλής ανάλυσης και ακρίβειας στις περιοχές με ήπιο ανάγλυφο καθώς και σε ζώνες υψηλού και πολύ υψηλού κινδύνου, όπως αυτές προέκυψαν από τους χάρτες αποτίμησης επιπτώσεων πλημμύρας του 1ου κύκλου εφαρμογής της Οδηγίας 2007/60/ΕΚ και περιγράφονται στο αντίστοιχο Μέτρο των ΣΔΚΠ
Π02: Φωτογραφική Τεκμηρίωση

ΦΩΤΟΓΡΑΦΙΚΗ ΤΕΚΜΗΡΙΩΣΗ ΤΕΧΝΙΚΟΥ

ΚΩΔΙΚΟΣ ΑΡΙΘΜΟΣ ΤΕΧΝΙΚΟΥ :

28_EL02_T1

ΦΩΤΟΓΡΑΦΙΑ ΤΕΧΝΙΚΟΥ



Τοποθεσία :

Λαγκάδι

Συντεταγμένες στο ΕΓΣΑ' 87 :

X= 329087.81 μ

Y= 4237891.45 μ

H= 2.5 μ

Χρονολογία μετρήσεων :

Δεκέμβριος 2022

ΠΑΡΑΔΟΤΕΟ 1

Παραγωγή ψηφιακού μοντέλου εδάφους υψηλής ανάλυσης και ακρίβειας στις περιοχές με ήπιο ανάγλυφο καθώς και σε ζώνες υψηλού και πολύ υψηλού κινδύνου, όπως αυτές προέκυψαν από τους χάρτες αποτίμησης επιπτώσεων πλημμύρας του 1ου κύκλου εφαρμογής της Οδηγίας 2007/60/ΕΚ και περιγράφονται στο αντίστοιχο Μέτρο των ΣΔΚΠ
Π02: Φωτογραφική Τεκμηρίωση

Φ 40: Χαρακτηριστικές φωτογραφίες γέφυρας και κυλινδρικού οχετού στις εκβολές του ρέματος Λαγκάδι και ανάντη του 28_EL02_T1 (Κωδικός έργου: 28_EL02_T2)

ΦΩΤΟΓΡΑΦΙΚΗ ΤΕΚΜΗΡΙΩΣΗ ΤΕΧΝΙΚΟΥ

ΚΩΔΙΚΟΣ ΑΡΙΘΜΟΣ ΤΕΧΝΙΚΟΥ :

28_EL02_T2

ΦΩΤΟΓΡΑΦΙΑ ΤΕΧΝΙΚΟΥ



Τοποθεσία :

Λαγκάδι

Συντεταγμένες στο ΕΓΣΑ' 87 :

X= 329009.33 μ

Y= 4237267.38 μ

H= 18.92 μ

Χρονολογία μετρήσεων :

Δεκέμβριος 2022

ΠΑΡΑΔΟΤΕΟ 1

Παραγωγή ψηφιακού μοντέλου εδάφους υψηλής ανάλυσης και ακρίβειας στις περιοχές με ήπιο ανάγλυφο καθώς και σε ζώνες υψηλού και πολύ υψηλού κινδύνου, όπως αυτές προέκυψαν από τους χάρτες αποτίμησης επιπτώσεων πλημμύρας του 1ου κύκλου εφαρμογής της Οδηγίας 2007/60/ΕΚ και περιγράφονται στο αντίστοιχο Μέτρο των ΣΔΚΠ
Π02: Φωτογραφική Τεκμηρίωση

ΦΩΤΟΓΡΑΦΙΚΗ ΤΕΚΜΗΡΙΩΣΗ ΤΕΧΝΙΚΟΥ

ΚΩΔΙΚΟΣ ΑΡΙΘΜΟΣ ΤΕΧΝΙΚΟΥ :

28_EL02_T2

ΦΩΤΟΓΡΑΦΙΑ ΤΕΧΝΙΚΟΥ



Τοποθεσία :

Λαγκάδι

Συντεταγμένες στο ΕΓΣΑ' 87 :

X= 329009.33 μ

Y= 4237267.38 μ

H= 18.92 μ

Χρονολογία μετρήσεων :

Δεκέμβριος 2022

ΠΑΡΑΔΟΤΕΟ 1

Παραγωγή ψηφιακού μοντέλου εδάφους υψηλής ανάλυσης και ακρίβειας στις περιοχές με ήπιο ανάγλυφο καθώς και σε ζώνες υψηλού και πολύ υψηλού κινδύνου, όπως αυτές προέκυψαν από τους χάρτες αποτίμησης επιπτώσεων πλημμύρας του 1ου κύκλου εφαρμογής της Οδηγίας 2007/60/ΕΚ και περιγράφονται στο αντίστοιχο Μέτρο των ΣΔΚΠ
Π02: Φωτογραφική Τεκμηρίωση

ΦΩΤΟΓΡΑΦΙΚΗ ΤΕΚΜΗΡΙΩΣΗ ΤΕΧΝΙΚΟΥ

ΚΩΔΙΚΟΣ ΑΡΙΘΜΟΣ ΤΕΧΝΙΚΟΥ :

28_EL02_T2

ΦΩΤΟΓΡΑΦΙΑ ΤΕΧΝΙΚΟΥ



Τοποθεσία :

Λαγκάδι

Συντεταγμένες στο ΕΓΣΑ' 87 :

X= 329009.33 μ

Y= 4237267.38 μ

H= 18.92 μ

Χρονολογία μετρήσεων :

Δεκέμβριος 2022

ΠΑΡΑΔΟΤΕΟ 1

Παραγωγή ψηφιακού μοντέλου εδάφους υψηλής ανάλυσης και ακρίβειας στις περιοχές με ήπιο ανάγλυφο καθώς και σε ζώνες υψηλού και πολύ υψηλού κινδύνου, όπως αυτές προέκυψαν από τους χάρτες αποτίμησης επιπτώσεων πλημμύρας του 1ου κύκλου εφαρμογής της Οδηγίας 2007/60/ΕΚ και περιγράφονται στο αντίστοιχο Μέτρο των ΣΔΚΠ
Π02: Φωτογραφική Τεκμηρίωση

Φ 41: Χαρακτηριστικές φωτογραφίες γέφυρας και κυλινδρικού οχετού στις εκβολές του ρέματος Λαγκάδι και ανάντη του 28_EL02_T2 (Κωδικός έργου: 28_EL02_T3)

ΦΩΤΟΓΡΑΦΙΚΗ ΤΕΚΜΗΡΙΩΣΗ ΤΕΧΝΙΚΟΥ

ΚΩΔΙΚΟΣ ΑΡΙΘΜΟΣ ΤΕΧΝΙΚΟΥ :

28_EL02_T3

ΦΩΤΟΓΡΑΦΙΑ ΤΕΧΝΙΚΟΥ



Τοποθεσία :

Λαγκάδι

Συντεταγμένες στο ΕΓΣΑ' 87 :

X= 328997.84 μ

Y= 4237210.74 μ

H= 19.78 μ

Χρονολογία μετρήσεων :

Δεκέμβριος 2022

ΠΑΡΑΔΟΤΕΟ 1

Παραγωγή ψηφιακού μοντέλου εδάφους υψηλής ανάλυσης και ακρίβειας στις περιοχές με ήπιο ανάγλυφο καθώς και σε ζώνες υψηλού και πολύ υψηλού κινδύνου, όπως αυτές προέκυψαν από τους χάρτες αποτίμησης επιπτώσεων πλημμύρας του 1ου κύκλου εφαρμογής της Οδηγίας 2007/60/ΕΚ και περιγράφονται στο αντίστοιχο Μέτρο των ΣΔΚΠ
Π02: Φωτογραφική Τεκμηρίωση

ΦΩΤΟΓΡΑΦΙΚΗ ΤΕΚΜΗΡΙΩΣΗ ΤΕΧΝΙΚΟΥ

ΚΩΔΙΚΟΣ ΑΡΙΘΜΟΣ ΤΕΧΝΙΚΟΥ :

28_EL02_T3

ΦΩΤΟΓΡΑΦΙΑ ΤΕΧΝΙΚΟΥ



Τοποθεσία :

Λαγκάδι

Συντεταγμένες στο ΕΓΣΑ' 87 :

X= 328997.84 μ

Y= 4237210.74 μ

H= 19.78 μ

Χρονολογία μετρήσεων :

Δεκέμβριος 2022

ΠΑΡΑΔΟΤΕΟ 1

Παραγωγή ψηφιακού μοντέλου εδάφους υψηλής ανάλυσης και ακρίβειας στις περιοχές με ήπιο ανάγλυφο καθώς και σε ζώνες υψηλού και πολύ υψηλού κινδύνου, όπως αυτές προέκυψαν από τους χάρτες αποτίμησης επιπτώσεων πλημμύρας του 1ου κύκλου εφαρμογής της Οδηγίας 2007/60/ΕΚ και περιγράφονται στο αντίστοιχο Μέτρο των ΣΔΚΠ
Π02: Φωτογραφική Τεκμηρίωση

ΦΩΤΟΓΡΑΦΙΚΗ ΤΕΚΜΗΡΙΩΣΗ ΤΕΧΝΙΚΟΥ

ΚΩΔΙΚΟΣ ΑΡΙΘΜΟΣ ΤΕΧΝΙΚΟΥ :

28_EL02_T3

ΦΩΤΟΓΡΑΦΙΑ ΤΕΧΝΙΚΟΥ



Τοποθεσία :

Λαγκάδι

Συντεταγμένες στο ΕΓΣΑ' 87 :

X= 328997.84 μ

Y= 4237210.74 μ

H= 19.78 μ

Χρονολογία μετρήσεων :

Δεκέμβριος 2022

ΠΑΡΑΔΟΤΕΟ 1

Παραγωγή ψηφιακού μοντέλου εδάφους υψηλής ανάλυσης και ακρίβειας στις περιοχές με ήπιο ανάγλυφο καθώς και σε ζώνες υψηλού και πολύ υψηλού κινδύνου, όπως αυτές προέκυψαν από τους χάρτες αποτίμησης επιπτώσεων πλημμύρας του 1ου κύκλου εφαρμογής της Οδηγίας 2007/60/ΕΚ και περιγράφονται στο αντίστοιχο Μέτρο των ΣΔΚΠ
Π02: Φωτογραφική Τεκμηρίωση

Φ 42: Χαρακτηριστικές φωτογραφίες οχετού στις εκβολές του ρέματος Λαγκάδι και ανάντη του 28_EL02_T3 (Κωδικός έργου: 28_EL02_T4)

ΦΩΤΟΓΡΑΦΙΚΗ ΤΕΚΜΗΡΙΩΣΗ ΤΕΧΝΙΚΟΥ

ΚΩΔΙΚΟΣ ΑΡΙΘΜΟΣ ΤΕΧΝΙΚΟΥ :

28_EL02_T4

ΦΩΤΟΓΡΑΦΙΑ ΤΕΧΝΙΚΟΥ



Τοποθεσία :

Λαγκάδι

Συντεταγμένες στο ΕΓΣΑ' 87 :

X= 328992.9 μ

Y= 4237137.75 μ

H= 19.75 μ

Χρονολογία μετρήσεων :

Δεκέμβριος 2022

ΠΑΡΑΔΟΤΕΟ 1

Παραγωγή ψηφιακού μοντέλου εδάφους υψηλής ανάλυσης και ακρίβειας στις περιοχές με ήπιο ανάγλυφο καθώς και σε ζώνες υψηλού και πολύ υψηλού κινδύνου, όπως αυτές προέκυψαν από τους χάρτες αποτίμησης επιπτώσεων πλημμύρας του 1ου κύκλου εφαρμογής της Οδηγίας 2007/60/ΕΚ και περιγράφονται στο αντίστοιχο Μέτρο των ΣΔΚΠ
Π02: Φωτογραφική Τεκμηρίωση

ΦΩΤΟΓΡΑΦΙΚΗ ΤΕΚΜΗΡΙΩΣΗ ΤΕΧΝΙΚΟΥ

ΚΩΔΙΚΟΣ ΑΡΙΘΜΟΣ ΤΕΧΝΙΚΟΥ :

28_EL02_T4

ΦΩΤΟΓΡΑΦΙΑ ΤΕΧΝΙΚΟΥ



Τοποθεσία :

Λαγκάδι

Συντεταγμένες στο ΕΓΣΑ' 87 :

X= 328992.9 μ

Y= 4237137.75 μ

H= 19.75 μ

Χρονολογία μετρήσεων :

Δεκέμβριος 2022

ΠΑΡΑΔΟΤΕΟ 1

Παραγωγή ψηφιακού μοντέλου εδάφους υψηλής ανάλυσης και ακρίβειας στις περιοχές με ήπιο ανάγλυφο καθώς και σε ζώνες υψηλού και πολύ υψηλού κινδύνου, όπως αυτές προέκυψαν από τους χάρτες αποτίμησης επιπτώσεων πλημμύρας του 1ου κύκλου εφαρμογής της Οδηγίας 2007/60/ΕΚ και περιγράφονται στο αντίστοιχο Μέτρο των ΣΔΚΠ
Π02: Φωτογραφική Τεκμηρίωση

ΦΩΤΟΓΡΑΦΙΚΗ ΤΕΚΜΗΡΙΩΣΗ ΤΕΧΝΙΚΟΥ

ΚΩΔΙΚΟΣ ΑΡΙΘΜΟΣ ΤΕΧΝΙΚΟΥ :

28_EL02_T4

ΦΩΤΟΓΡΑΦΙΑ ΤΕΧΝΙΚΟΥ



Τοποθεσία :

Λαγκάδι

Συντεταγμένες στο ΕΓΣΑ' 87 :

X= 328992.9 μ

Y= 4237137.75 μ

H= 19.75 μ

Χρονολογία μετρήσεων :

Δεκέμβριος 2022

ΠΑΡΑΔΟΤΕΟ 1

Παραγωγή ψηφιακού μοντέλου εδάφους υψηλής ανάλυσης και ακρίβειας στις περιοχές με ήπιο ανάγλυφο καθώς και σε ζώνες υψηλού και πολύ υψηλού κινδύνου, όπως αυτές προέκυψαν από τους χάρτες αποτίμησης επιπτώσεων πλημμύρας του 1ου κύκλου εφαρμογής της Οδηγίας 2007/60/ΕΚ και περιγράφονται στο αντίστοιχο Μέτρο των ΣΔΚΠ
Π02: Φωτογραφική Τεκμηρίωση

Φ 43: Χαρακτηριστικές φωτογραφίες γέφυρας ανάντη των εκβολών του ποταμού Φοίνικα (Κωδικός έργου: 55_EL02_T1)

ΦΩΤΟΓΡΑΦΙΚΗ ΤΕΚΜΗΡΙΩΣΗ ΤΕΧΝΙΚΟΥ

ΚΩΔΙΚΟΣ ΑΡΙΘΜΟΣ ΤΕΧΝΙΚΟΥ :

53_EL02_T1

ΦΩΤΟΓΡΑΦΙΑ ΤΕΧΝΙΚΟΥ



Τοποθεσία :

Φοίνικας

Συντεταγμένες στο ΕΓΣΑ' 87 :

X= 322042.58 μ

Y= 4238750.63 μ

H= 133.83 μ

Χρονολογία μετρήσεων :

Δεκέμβριος 2022

ΠΑΡΑΔΟΤΕΟ 1

Παραγωγή ψηφιακού μοντέλου εδάφους υψηλής ανάλυσης και ακρίβειας στις περιοχές με ήπιο ανάγλυφο καθώς και σε ζώνες υψηλού και πολύ υψηλού κινδύνου, όπως αυτές προέκυψαν από τους χάρτες αποτίμησης επιπτώσεων πλημμύρας του 1ου κύκλου εφαρμογής της Οδηγίας 2007/60/ΕΚ και περιγράφονται στο αντίστοιχο Μέτρο των ΣΔΚΠ
Π02: Φωτογραφική Τεκμηρίωση

ΦΩΤΟΓΡΑΦΙΚΗ ΤΕΚΜΗΡΙΩΣΗ ΤΕΧΝΙΚΟΥ

ΚΩΔΙΚΟΣ ΑΡΙΘΜΟΣ ΤΕΧΝΙΚΟΥ :

53_EL02_T1

ΦΩΤΟΓΡΑΦΙΑ ΤΕΧΝΙΚΟΥ



Τοποθεσία :

Φοίνικας

Συντεταγμένες στο ΕΓΣΑ' 87 :

X= 322042.58 μ

Y= 4238750.63 μ

H= 133.83 μ

Χρονολογία μετρήσεων :

Δεκέμβριος 2022

ΠΑΡΑΔΟΤΕΟ 1

Παραγωγή ψηφιακού μοντέλου εδάφους υψηλής ανάλυσης και ακρίβειας στις περιοχές με ήπιο ανάγλυφο καθώς και σε ζώνες υψηλού και πολύ υψηλού κινδύνου, όπως αυτές προέκυψαν από τους χάρτες αποτίμησης επιπτώσεων πλημμύρας του 1ου κύκλου εφαρμογής της Οδηγίας 2007/60/ΕΚ και περιγράφονται στο αντίστοιχο Μέτρο των ΣΔΚΠ
Π02: Φωτογραφική Τεκμηρίωση

ΦΩΤΟΓΡΑΦΙΚΗ ΤΕΚΜΗΡΙΩΣΗ ΤΕΧΝΙΚΟΥ

ΚΩΔΙΚΟΣ ΑΡΙΘΜΟΣ ΤΕΧΝΙΚΟΥ :

53_EL02_T1

ΦΩΤΟΓΡΑΦΙΑ ΤΕΧΝΙΚΟΥ



Τοποθεσία :

Φοίνικας

Συντεταγμένες στο ΕΓΣΑ' 87 :

X= 322042.58 μ

Y= 4238750.63 μ

H= 133.83 μ

Χρονολογία μετρήσεων :

Δεκέμβριος 2022

ΠΑΡΑΔΟΤΕΟ 1

Παραγωγή ψηφιακού μοντέλου εδάφους υψηλής ανάλυσης και ακρίβειας στις περιοχές με ήπιο ανάγλυφο καθώς και σε ζώνες υψηλού και πολύ υψηλού κινδύνου, όπως αυτές προέκυψαν από τους χάρτες αποτίμησης επιπτώσεων πλημμύρας του 1ου κύκλου εφαρμογής της Οδηγίας 2007/60/ΕΚ και περιγράφονται στο αντίστοιχο Μέτρο των ΣΔΚΠ
Π02: Φωτογραφική Τεκμηρίωση

Φ 44: Χαρακτηριστικές φωτογραφίες γέφυρας ανάντη των εκβολών του ποταμού Φοίνικα και του 55_EL02_T1 (Κωδικός έργου: 55_EL02_T2)

ΦΩΤΟΓΡΑΦΙΚΗ ΤΕΚΜΗΡΙΩΣΗ ΤΕΧΝΙΚΟΥ

ΚΩΔΙΚΟΣ ΑΡΙΘΜΟΣ ΤΕΧΝΙΚΟΥ :

53_EL02_T2

ΦΩΤΟΓΡΑΦΙΑ ΤΕΧΝΙΚΟΥ



Τοποθεσία :

Φοίνικας

Συντεταγμένες στο ΕΓΣΑ' 87 :

X= 320822.28 μ

Y= 4238171.87 μ

H= 171.61 μ

Χρονολογία μετρήσεων :

Δεκέμβριος 2022

ΠΑΡΑΔΟΤΕΟ 1

Παραγωγή ψηφιακού μοντέλου εδάφους υψηλής ανάλυσης και ακρίβειας στις περιοχές με ήπιο ανάγλυφο καθώς και σε ζώνες υψηλού και πολύ υψηλού κινδύνου, όπως αυτές προέκυψαν από τους χάρτες αποτίμησης επιπτώσεων πλημμύρας του 1ου κύκλου εφαρμογής της Οδηγίας 2007/60/ΕΚ και περιγράφονται στο αντίστοιχο Μέτρο των ΣΔΚΠ
Π02: Φωτογραφική Τεκμηρίωση

ΦΩΤΟΓΡΑΦΙΚΗ ΤΕΚΜΗΡΙΩΣΗ ΤΕΧΝΙΚΟΥ

ΚΩΔΙΚΟΣ ΑΡΙΘΜΟΣ ΤΕΧΝΙΚΟΥ :

53_EL02_T2

ΦΩΤΟΓΡΑΦΙΑ ΤΕΧΝΙΚΟΥ



Τοποθεσία :

Φοίνικας

Συντεταγμένες στο ΕΓΣΑ΄87 :

X= 320822.28 μ

Y= 4238171.87 μ

H= 171.61 μ

Χρονολογία μετρήσεων :

Δεκέμβριος 2022

ΠΑΡΑΔΟΤΕΟ 1

Παραγωγή ψηφιακού μοντέλου εδάφους υψηλής ανάλυσης και ακρίβειας στις περιοχές με ήπιο ανάγλυφο καθώς και σε ζώνες υψηλού και πολύ υψηλού κινδύνου, όπως αυτές προέκυψαν από τους χάρτες αποτίμησης επιπτώσεων πλημμύρας του 1ου κύκλου εφαρμογής της Οδηγίας 2007/60/ΕΚ και περιγράφονται στο αντίστοιχο Μέτρο των ΣΔΚΠ
Π02: Φωτογραφική Τεκμηρίωση

ΦΩΤΟΓΡΑΦΙΚΗ ΤΕΚΜΗΡΙΩΣΗ ΤΕΧΝΙΚΟΥ

ΚΩΔΙΚΟΣ ΑΡΙΘΜΟΣ ΤΕΧΝΙΚΟΥ :

53_EL02_T2

ΦΩΤΟΓΡΑΦΙΑ ΤΕΧΝΙΚΟΥ



Τοποθεσία :

Φοίνικας

Συντεταγμένες στο ΕΓΣΑ' 87 :

X= 320822.28 μ

Y= 4238171.87 μ

H= 171.61 μ

Χρονολογία μετρήσεων :

Δεκέμβριος 2022

ΠΑΡΑΔΟΤΕΟ 1

Παραγωγή ψηφιακού μοντέλου εδάφους υψηλής ανάλυσης και ακρίβειας στις περιοχές με ήπιο ανάγλυφο καθώς και σε ζώνες υψηλού και πολύ υψηλού κινδύνου, όπως αυτές προέκυψαν από τους χάρτες αποτίμησης επιπτώσεων πλημμύρας του 1ου κύκλου εφαρμογής της Οδηγίας 2007/60/ΕΚ και περιγράφονται στο αντίστοιχο Μέτρο των ΣΔΚΠ
Π02: Φωτογραφική Τεκμηρίωση

Φ 45: Χαρακτηριστικές φωτογραφίες γέφυρας ανάντη των εκβολών του ποταμού Φοίνικα και του 55_EL02_T2 (Κωδικός έργου: 55_EL02_T3)

ΦΩΤΟΓΡΑΦΙΚΗ ΤΕΚΜΗΡΙΩΣΗ ΤΕΧΝΙΚΟΥ

ΚΩΔΙΚΟΣ ΑΡΙΘΜΟΣ ΤΕΧΝΙΚΟΥ :

53_EL02_T3

ΦΩΤΟΓΡΑΦΙΑ ΤΕΧΝΙΚΟΥ



Τοποθεσία :

Φοίνικας

Συντεταγμένες στο ΕΓΣΑ' 87 :

X= 320041.58 μ

Y= 4237174.9 μ

H= 226.82 μ

Χρονολογία μετρήσεων :

Δεκέμβριος 2022

ΠΑΡΑΔΟΤΕΟ 1

Παραγωγή ψηφιακού μοντέλου εδάφους υψηλής ανάλυσης και ακρίβειας στις περιοχές με ήπιο ανάγλυφο καθώς και σε ζώνες υψηλού και πολύ υψηλού κινδύνου, όπως αυτές προέκυψαν από τους χάρτες αποτίμησης επιπτώσεων πλημμύρας του 1ου κύκλου εφαρμογής της Οδηγίας 2007/60/ΕΚ και περιγράφονται στο αντίστοιχο Μέτρο των ΣΔΚΠ
Π02: Φωτογραφική Τεκμηρίωση

ΦΩΤΟΓΡΑΦΙΚΗ ΤΕΚΜΗΡΙΩΣΗ ΤΕΧΝΙΚΟΥ

ΚΩΔΙΚΟΣ ΑΡΙΘΜΟΣ ΤΕΧΝΙΚΟΥ :

53_EL02_T3

ΦΩΤΟΓΡΑΦΙΑ ΤΕΧΝΙΚΟΥ



Τοποθεσία :

Φοίνικας

Συντεταγμένες στο ΕΓΣΑ' 87 :

X= 320041.58 μ

Y= 4237174.9 μ

H= 226.82 μ

Χρονολογία μετρήσεων :

Δεκέμβριος 2022

ΠΑΡΑΔΟΤΕΟ 1

Παραγωγή ψηφιακού μοντέλου εδάφους υψηλής ανάλυσης και ακρίβειας στις περιοχές με ήπιο ανάγλυφο καθώς και σε ζώνες υψηλού και πολύ υψηλού κινδύνου, όπως αυτές προέκυψαν από τους χάρτες αποτίμησης επιπτώσεων πλημμύρας του 1ου κύκλου εφαρμογής της Οδηγίας 2007/60/ΕΚ και περιγράφονται στο αντίστοιχο Μέτρο των ΣΔΚΠ
Π02: Φωτογραφική Τεκμηρίωση

ΦΩΤΟΓΡΑΦΙΚΗ ΤΕΚΜΗΡΙΩΣΗ ΤΕΧΝΙΚΟΥ

ΚΩΔΙΚΟΣ ΑΡΙΘΜΟΣ ΤΕΧΝΙΚΟΥ :

53_EL02_T3

ΦΩΤΟΓΡΑΦΙΑ ΤΕΧΝΙΚΟΥ



Τοποθεσία :

Φοίνικας

Συντεταγμένες στο ΕΓΣΑ΄87 :

X= 320041.58 μ

Y= 4237174.9 μ

H= 226.82 μ

Χρονολογία μετρήσεων :

Δεκέμβριος 2022

ΠΑΡΑΔΟΤΕΟ 1

Παραγωγή ψηφιακού μοντέλου εδάφους υψηλής ανάλυσης και ακρίβειας στις περιοχές με ήπιο ανάγλυφο καθώς και σε ζώνες υψηλού και πολύ υψηλού κινδύνου, όπως αυτές προέκυψαν από τους χάρτες αποτίμησης επιπτώσεων πλημμύρας του 1ου κύκλου εφαρμογής της Οδηγίας 2007/60/ΕΚ και περιγράφονται στο αντίστοιχο Μέτρο των ΣΔΚΠ
Π02: Φωτογραφική Τεκμηρίωση

4 Χαμηλές ζώνες λεκανών απορροής Ανατολικής Αχαΐας από Σκαφίδια έως Ψαθόπυργο (EL02APSFR008)

4.1 Φωτογραφική τεκμηρίωση τεχνικών από τον 1^ο κύκλο ΣΔΚΠ

Φ 46: Χαρακτηριστικές φωτογραφίες φράγματος στην περιοχή του Κέντρου της Π.Ε. Ηλείας (Κωδικός έργου: ΠΗΝΕΙΟΣ 0)



ΠΑΡΑΔΟΤΕΟ 1

Παραγωγή ψηφιακού μοντέλου εδάφους υψηλής ανάλυσης και ακρίβειας στις περιοχές με ήπιο ανάγλυφο καθώς και σε ζώνες υψηλού και πολύ υψηλού κινδύνου, όπως αυτές προέκυψαν από τους χάρτες αποτίμησης επιπτώσεων πλημμύρας του 1ου κύκλου εφαρμογής της Οδηγίας 2007/60/ΕΚ και περιγράφονται στο αντίστοιχο Μέτρο των ΣΔΚΠ
Π02: Φωτογραφική Τεκμηρίωση



ΠΑΡΑΔΟΤΕΟ 1

Παραγωγή ψηφιακού μοντέλου εδάφους υψηλής ανάλυσης και ακρίβειας στις περιοχές με ήπιο ανάγλυφο καθώς και σε ζώνες υψηλού και πολύ υψηλού κινδύνου, όπως αυτές προέκυψαν από τους χάρτες αποτίμησης επιπτώσεων πλημμύρας του 1ου κύκλου εφαρμογής της Οδηγίας 2007/60/ΕΚ και περιγράφονται στο αντίστοιχο Μέτρο των ΣΔΚΠ
Π02: Φωτογραφική Τεκμηρίωση



Φ 47: Χαρακτηριστικές φωτογραφίες γέφυρας (ιρλανδική διάβαση) στην περιοχή του Αγίου Βασιλείου της Π.Ε. Αχαΐας (Κωδικός έργου: ΞΗΡΟΡΕΜΑ 2)



ΠΑΡΑΔΟΤΕΟ 1

Παραγωγή ψηφιακού μοντέλου εδάφους υψηλής ανάλυσης και ακρίβειας στις περιοχές με ήπιο ανάγλυφο καθώς και σε ζώνες υψηλού και πολύ υψηλού κινδύνου, όπως αυτές προέκυψαν από τους χάρτες αποτίμησης επιπτώσεων πλημμύρας του 1ου κύκλου εφαρμογής της Οδηγίας 2007/60/ΕΚ και περιγράφονται στο αντίστοιχο Μέτρο των ΣΔΚΠ
Π02: Φωτογραφική Τεκμηρίωση



Φ 48: Χαρακτηριστικές φωτογραφίες γέφυρας στην περιοχή του Αγίου Βασιλείου της Π.Ε. Αχαΐας (Κωδικός έργου: ΕΥΛΟΚΕΡΑ 0.1)



ΠΑΡΑΔΟΤΕΟ 1

Παραγωγή ψηφιακού μοντέλου εδάφους υψηλής ανάλυσης και ακρίβειας στις περιοχές με ήπιο ανάγλυφο καθώς και σε ζώνες υψηλού και πολύ υψηλού κινδύνου, όπως αυτές προέκυψαν από τους χάρτες αποτίμησης επιπτώσεων πλημμύρας του 1ου κύκλου εφαρμογής της Οδηγίας 2007/60/ΕΚ και περιγράφονται στο αντίστοιχο Μέτρο των ΣΔΚΠ
Π02: Φωτογραφική Τεκμηρίωση



Φ 49: Χαρακτηριστικές φωτογραφίες γέφυρας στην περιοχή των Φαρών της Π.Ε. Αχαΐας (Κωδικός έργου: ΠΕΙΡΟΣ 0)



ΠΑΡΑΔΟΤΕΟ 1

Παραγωγή ψηφιακού μοντέλου εδάφους υψηλής ανάλυσης και ακρίβειας στις περιοχές με ήπιο ανάγλυφο καθώς και σε ζώνες υψηλού και πολύ υψηλού κινδύνου, όπως αυτές προέκυψαν από τους χάρτες αποτίμησης επιπτώσεων πλημμύρας του 1ου κύκλου εφαρμογής της Οδηγίας 2007/60/ΕΚ και περιγράφονται στο αντίστοιχο Μέτρο των ΣΔΚΠ
Π02: Φωτογραφική Τεκμηρίωση



Φ 50: Χαρακτηριστικές φωτογραφίες γέφυρας στην περιοχή του Αλισσού της Π.Ε. Αχαΐας (Κωδικός έργου: ΠΕΙΡΟΣ 1)



ΠΑΡΑΔΟΤΕΟ 1

Παραγωγή ψηφιακού μοντέλου εδάφους υψηλής ανάλυσης και ακρίβειας στις περιοχές με ήπιο ανάγλυφο καθώς και σε ζώνες υψηλού και πολύ υψηλού κινδύνου, όπως αυτές προέκυψαν από τους χάρτες αποτίμησης επιπτώσεων πλημμύρας του 1ου κύκλου εφαρμογής της Οδηγίας 2007/60/ΕΚ και περιγράφονται στο αντίστοιχο Μέτρο των ΣΔΚΠ
Π02: Φωτογραφική Τεκμηρίωση



ΠΑΡΑΔΟΤΕΟ 1

Παραγωγή ψηφιακού μοντέλου εδάφους υψηλής ανάλυσης και ακρίβειας στις περιοχές με ήπιο ανάγλυφο καθώς και σε ζώνες υψηλού και πολύ υψηλού κινδύνου, όπως αυτές προέκυψαν από τους χάρτες αποτίμησης επιπτώσεων πλημμύρας του 1ου κύκλου εφαρμογής της Οδηγίας 2007/60/ΕΚ και περιγράφονται στο αντίστοιχο Μέτρο των ΣΔΚΠ
Π02: Φωτογραφική Τεκμηρίωση



Φ 51: Χαρακτηριστικές φωτογραφίες γέφυρας στην περιοχή του Αλισσού της Π.Ε. Αχαΐας (Κωδικός έργου: ΠΕΙΡΟΣ 3)



ΠΑΡΑΔΟΤΕΟ 1

Παραγωγή ψηφιακού μοντέλου εδάφους υψηλής ανάλυσης και ακρίβειας στις περιοχές με ήπιο ανάγλυφο καθώς και σε ζώνες υψηλού και πολύ υψηλού κινδύνου, όπως αυτές προέκυψαν από τους χάρτες αποτίμησης επιπτώσεων πλημμύρας του 1ου κύκλου εφαρμογής της Οδηγίας 2007/60/ΕΚ και περιγράφονται στο αντίστοιχο Μέτρο των ΣΔΚΠ
Π02: Φωτογραφική Τεκμηρίωση



Φ 52: Χαρακτηριστικές φωτογραφίες γέφυρας στην περιοχή του Αλισσού της Π.Ε. Αχαΐας (Κωδικός έργου: ΠΕΙΡΟΣ 4)



ΠΑΡΑΔΟΤΕΟ 1

Παραγωγή ψηφιακού μοντέλου εδάφους υψηλής ανάλυσης και ακρίβειας στις περιοχές με ήπιο ανάγλυφο καθώς και σε ζώνες υψηλού και πολύ υψηλού κινδύνου, όπως αυτές προέκυψαν από τους χάρτες αποτίμησης επιπτώσεων πλημμύρας του 1ου κύκλου εφαρμογής της Οδηγίας 2007/60/ΕΚ και περιγράφονται στο αντίστοιχο Μέτρο των ΣΔΚΠ
Π02: Φωτογραφική Τεκμηρίωση



Φ 53: Χαρακτηριστικές φωτογραφίες γέφυρας στην περιοχή του Ρίου της Π.Ε. Αχαΐας
(Κωδικός έργου: ΧΑΡΑΔΡΟΣ 0.1)



ΠΑΡΑΔΟΤΕΟ 1

Παραγωγή ψηφιακού μοντέλου εδάφους υψηλής ανάλυσης και ακρίβειας στις περιοχές με ήπιο ανάγλυφο καθώς και σε ζώνες υψηλού και πολύ υψηλού κινδύνου, όπως αυτές προέκυψαν από τους χάρτες αποτίμησης επιπτώσεων πλημμύρας του 1ου κύκλου εφαρμογής της Οδηγίας 2007/60/ΕΚ και περιγράφονται στο αντίστοιχο Μέτρο των ΣΔΚΠ
Π02: Φωτογραφική Τεκμηρίωση



Φ 54: Χαρακτηριστικές φωτογραφίες γέφυρας στην περιοχή του Ρίου της Π.Ε. Αχαΐας
(Κωδικός έργου: ΧΑΡΑΔΡΟΣ 0.2)



ΠΑΡΑΔΟΤΕΟ 1

Παραγωγή ψηφιακού μοντέλου εδάφους υψηλής ανάλυσης και ακρίβειας στις περιοχές με ήπιο ανάγλυφο καθώς και σε ζώνες υψηλού και πολύ υψηλού κινδύνου, όπως αυτές προέκυψαν από τους χάρτες αποτίμησης επιπτώσεων πλημμύρας του 1ου κύκλου εφαρμογής της Οδηγίας 2007/60/ΕΚ και περιγράφονται στο αντίστοιχο Μέτρο των ΣΔΚΠ
Π02: Φωτογραφική Τεκμηρίωση



Φ 55: Χαρακτηριστικές φωτογραφίες γέφυρας στην περιοχή του Ρίου της Π.Ε. Αχαΐας (Κωδικός έργου: ΧΑΡΑΔΡΟΣ 0.3)



ΠΑΡΑΔΟΤΕΟ 1

Παραγωγή ψηφιακού μοντέλου εδάφους υψηλής ανάλυσης και ακρίβειας στις περιοχές με ήπιο ανάγλυφο καθώς και σε ζώνες υψηλού και πολύ υψηλού κινδύνου, όπως αυτές προέκυψαν από τους χάρτες αποτίμησης επιπτώσεων πλημμύρας του 1ου κύκλου εφαρμογής της Οδηγίας 2007/60/ΕΚ και περιγράφονται στο αντίστοιχο Μέτρο των ΣΔΚΠ
Π02: Φωτογραφική Τεκμηρίωση



Φ 56: Χαρακτηριστικές φωτογραφίες γέφυρας στην περιοχή της Ανδραβίδας της Π.Ε. Ηλείας (Κωδικός έργου: ΑΝΔΡΑΒΙΔΑ 0)



ΠΑΡΑΔΟΤΕΟ 1

Παραγωγή ψηφιακού μοντέλου εδάφους υψηλής ανάλυσης και ακρίβειας στις περιοχές με ήπιο ανάγλυφο καθώς και σε ζώνες υψηλού και πολύ υψηλού κινδύνου, όπως αυτές προέκυψαν από τους χάρτες αποτίμησης επιπτώσεων πλημμύρας του 1ου κύκλου εφαρμογής της Οδηγίας 2007/60/ΕΚ και περιγράφονται στο αντίστοιχο Μέτρο των ΣΔΚΠ
Π02: Φωτογραφική Τεκμηρίωση



Φ 57: Χαρακτηριστικές φωτογραφίες γέφυρας στην περιοχή της Βάρδας της Π.Ε. Ηλείας (Κωδικός έργου: ΒΕΡΓΑΣ 0)



ΠΑΡΑΔΟΤΕΟ 1

Παραγωγή ψηφιακού μοντέλου εδάφους υψηλής ανάλυσης και ακρίβειας στις περιοχές με ήπιο ανάγλυφο καθώς και σε ζώνες υψηλού και πολύ υψηλού κινδύνου, όπως αυτές προέκυψαν από τους χάρτες αποτίμησης επιπτώσεων πλημμύρας του 1ου κύκλου εφαρμογής της Οδηγίας 2007/60/ΕΚ και περιγράφονται στο αντίστοιχο Μέτρο των ΣΔΚΠ
Π02: Φωτογραφική Τεκμηρίωση



Φ 58: Χαρακτηριστικές φωτογραφίες γέφυρας στην περιοχή της Αμαλιάδας της Π.Ε. Ηλείας (Κωδικός έργου: ΓΚΟΥΡΛΕΣΑΣ 0.2)



ΠΑΡΑΔΟΤΕΟ 1

Παραγωγή ψηφιακού μοντέλου εδάφους υψηλής ανάλυσης και ακρίβειας στις περιοχές με ήπιο ανάγλυφο καθώς και σε ζώνες υψηλού και πολύ υψηλού κινδύνου, όπως αυτές προέκυψαν από τους χάρτες αποτίμησης επιπτώσεων πλημμύρας του 1ου κύκλου εφαρμογής της Οδηγίας 2007/60/ΕΚ και περιγράφονται στο αντίστοιχο Μέτρο των ΣΔΚΠ
Π02: Φωτογραφική Τεκμηρίωση



Φ.25: Χαρακτηριστικές φωτογραφίες γέφυρας στην περιοχή της Εφύρας της Π.Ε. Ηλείας (Κωδικός έργου: ΛΑΔΩΝ ΠΗΝΕΙΑΙΟΣ 0.1)



ΠΑΡΑΔΟΤΕΟ 1

Παραγωγή ψηφιακού μοντέλου εδάφους υψηλής ανάλυσης και ακρίβειας στις περιοχές με ήπιο ανάγλυφο καθώς και σε ζώνες υψηλού και πολύ υψηλού κινδύνου, όπως αυτές προέκυψαν από τους χάρτες αποτίμησης επιπτώσεων πλημμύρας του 1ου κύκλου εφαρμογής της Οδηγίας 2007/60/ΕΚ και περιγράφονται στο αντίστοιχο Μέτρο των ΣΔΚΠ
Π02: Φωτογραφική Τεκμηρίωση



ΠΑΡΑΔΟΤΕΟ 1

Παραγωγή ψηφιακού μοντέλου εδάφους υψηλής ανάλυσης και ακρίβειας στις περιοχές με ήπιο ανάγλυφο καθώς και σε ζώνες υψηλού και πολύ υψηλού κινδύνου, όπως αυτές προέκυψαν από τους χάρτες αποτίμησης επιπτώσεων πλημμύρας του 1ου κύκλου εφαρμογής της Οδηγίας 2007/60/ΕΚ και περιγράφονται στο αντίστοιχο Μέτρο των ΣΔΚΠ
Π02: Φωτογραφική Τεκμηρίωση

Φ 59: Χαρακτηριστικές φωτογραφίες γέφυρας στην περιοχή της Εφύρας της Π.Ε. Ηλείας (Κωδικός έργου: ΛΑΔΩΝ ΠΗΝΕΙΑΙΟΣ 0.2)



ΠΑΡΑΔΟΤΕΟ 1

Παραγωγή ψηφιακού μοντέλου εδάφους υψηλής ανάλυσης και ακρίβειας στις περιοχές με ήπιο ανάγλυφο καθώς και σε ζώνες υψηλού και πολύ υψηλού κινδύνου, όπως αυτές προέκυψαν από τους χάρτες αποτίμησης επιπτώσεων πλημμύρας του 1ου κύκλου εφαρμογής της Οδηγίας 2007/60/ΕΚ και περιγράφονται στο αντίστοιχο Μέτρο των ΣΔΚΠ
Π02: Φωτογραφική Τεκμηρίωση

Φ 60: Χαρακτηριστικές φωτογραφίες γέφυρας στην περιοχή του Λευκοχωρίου της Π.Ε. Ηλείας (Κωδικός έργου: ΠΗΝΕΙΟΣ 1)



ΠΑΡΑΔΟΤΕΟ 1

Παραγωγή ψηφιακού μοντέλου εδάφους υψηλής ανάλυσης και ακρίβειας στις περιοχές με ήπιο ανάγλυφο καθώς και σε ζώνες υψηλού και πολύ υψηλού κινδύνου, όπως αυτές προέκυψαν από τους χάρτες αποτίμησης επιπτώσεων πλημμύρας του 1ου κύκλου εφαρμογής της Οδηγίας 2007/60/ΕΚ και περιγράφονται στο αντίστοιχο Μέτρο των ΣΔΚΠ
Π02: Φωτογραφική Τεκμηρίωση

Φ 61: Χαρακτηριστικές φωτογραφίες γέφυρας στην περιοχή του Λευκοχωρίου της Π.Ε. Ηλείας (Κωδικός έργου: ΠΗΝΕΙΟΣ 2)



ΠΑΡΑΔΟΤΕΟ 1

Παραγωγή ψηφιακού μοντέλου εδάφους υψηλής ανάλυσης και ακρίβειας στις περιοχές με ήπιο ανάγλυφο καθώς και σε ζώνες υψηλού και πολύ υψηλού κινδύνου, όπως αυτές προέκυψαν από τους χάρτες αποτίμησης επιπτώσεων πλημμύρας του 1ου κύκλου εφαρμογής της Οδηγίας 2007/60/ΕΚ και περιγράφονται στο αντίστοιχο Μέτρο των ΣΔΚΠ
Π02: Φωτογραφική Τεκμηρίωση

Φ 62: Χαρακτηριστικές φωτογραφίες γέφυρας στην περιοχή του Βαρθολομιού της Π.Ε. Ηλείας (Κωδικός έργου: ΠΗΝΕΙΟΣ 3)



ΠΑΡΑΔΟΤΕΟ 1

Παραγωγή ψηφιακού μοντέλου εδάφους υψηλής ανάλυσης και ακρίβειας στις περιοχές με ήπιο ανάγλυφο καθώς και σε ζώνες υψηλού και πολύ υψηλού κινδύνου, όπως αυτές προέκυψαν από τους χάρτες αποτίμησης επιπτώσεων πλημμύρας του 1ου κύκλου εφαρμογής της Οδηγίας 2007/60/ΕΚ και περιγράφονται στο αντίστοιχο Μέτρο των ΣΔΚΠ
Π02: Φωτογραφική Τεκμηρίωση

Φ 63: Χαρακτηριστικές φωτογραφίες γέφυρας στην περιοχή της Βάρδας της Π.Ε. Ηλείας (Κωδικός έργου: ΡΟΥΣΚΟΥΛΑΣ 0)



ΠΑΡΑΔΟΤΕΟ 1

Παραγωγή ψηφιακού μοντέλου εδάφους υψηλής ανάλυσης και ακρίβειας στις περιοχές με ήπιο ανάγλυφο καθώς και σε ζώνες υψηλού και πολύ υψηλού κινδύνου, όπως αυτές προέκυψαν από τους χάρτες αποτίμησης επιπτώσεων πλημμύρας του 1ου κύκλου εφαρμογής της Οδηγίας 2007/60/ΕΚ και περιγράφονται στο αντίστοιχο Μέτρο των ΣΔΚΠ
Π02: Φωτογραφική Τεκμηρίωση

Φ 64: Χαρακτηριστικές φωτογραφίες γέφυρας στην περιοχή της Βάρδας της Π.Ε. Ηλείας (Κωδικός έργου: ΡΟΥΣΚΟΥΛΑΣ 1)



ΠΑΡΑΔΟΤΕΟ 1

Παραγωγή ψηφιακού μοντέλου εδάφους υψηλής ανάλυσης και ακρίβειας στις περιοχές με ήπιο ανάγλυφο καθώς και σε ζώνες υψηλού και πολύ υψηλού κινδύνου, όπως αυτές προέκυψαν από τους χάρτες αποτίμησης επιπτώσεων πλημμύρας του 1ου κύκλου εφαρμογής της Οδηγίας 2007/60/ΕΚ και περιγράφονται στο αντίστοιχο Μέτρο των ΣΔΚΠ
Π02: Φωτογραφική Τεκμηρίωση

Φ 65: Χαρακτηριστικές φωτογραφίες γέφυρας στην περιοχή των Λεχαινών της Π.Ε. Ηλείας (Κωδικός έργου: ΤΡΙΚΟΚΚΙΑ 0)



ΠΑΡΑΔΟΤΕΟ 1

Παραγωγή ψηφιακού μοντέλου εδάφους υψηλής ανάλυσης και ακρίβειας στις περιοχές με ήπιο ανάγλυφο καθώς και σε ζώνες υψηλού και πολύ υψηλού κινδύνου, όπως αυτές προέκυψαν από τους χάρτες αποτίμησης επιπτώσεων πλημμύρας του 1ου κύκλου εφαρμογής της Οδηγίας 2007/60/ΕΚ και περιγράφονται στο αντίστοιχο Μέτρο των ΣΔΚΠ
Π02: Φωτογραφική Τεκμηρίωση

Φ 66: Χαρακτηριστικές φωτογραφίες οχετού στην περιοχή των Λεχαινών της Π.Ε. Ηλείας (Κωδικός έργου: ΜΑΖΑΙΚΟ 0)



ΠΑΡΑΔΟΤΕΟ 1

Παραγωγή ψηφιακού μοντέλου εδάφους υψηλής ανάλυσης και ακρίβειας στις περιοχές με ήπιο ανάγλυφο καθώς και σε ζώνες υψηλού και πολύ υψηλού κινδύνου, όπως αυτές προέκυψαν από τους χάρτες αποτίμησης επιπτώσεων πλημμύρας του 1ου κύκλου εφαρμογής της Οδηγίας 2007/60/ΕΚ και περιγράφονται στο αντίστοιχο Μέτρο των ΣΔΚΠ
Π02: Φωτογραφική Τεκμηρίωση



Φ 67: Χαρακτηριστικές φωτογραφίες οχετού στην περιοχή της Γαστούνης της Π.Ε. Ηλείας (Κωδικός έργου: ΜΑΡΓΑΡΙΤΑ 0)



ΠΑΡΑΔΟΤΕΟ 1

Παραγωγή ψηφιακού μοντέλου εδάφους υψηλής ανάλυσης και ακρίβειας στις περιοχές με ήπιο ανάγλυφο καθώς και σε ζώνες υψηλού και πολύ υψηλού κινδύνου, όπως αυτές προέκυψαν από τους χάρτες αποτίμησης επιπτώσεων πλημμύρας του 1ου κύκλου εφαρμογής της Οδηγίας 2007/60/ΕΚ και περιγράφονται στο αντίστοιχο Μέτρο των ΣΔΚΠ
Π02: Φωτογραφική Τεκμηρίωση



Φ 68: Χαρακτηριστικές φωτογραφίες οχετού στην περιοχή των Λεχαινών της Π.Ε. Ηλείας (Κωδικός έργου: ΜΕΛΙΣΣΟΣ 0)



ΠΑΡΑΔΟΤΕΟ 1

Παραγωγή ψηφιακού μοντέλου εδάφους υψηλής ανάλυσης και ακρίβειας στις περιοχές με ήπιο ανάγλυφο καθώς και σε ζώνες υψηλού και πολύ υψηλού κινδύνου, όπως αυτές προέκυψαν από τους χάρτες αποτίμησης επιπτώσεων πλημμύρας του 1ου κύκλου εφαρμογής της Οδηγίας 2007/60/ΕΚ και περιγράφονται στο αντίστοιχο Μέτρο των ΣΔΚΠ
Π02: Φωτογραφική Τεκμηρίωση



Φ 69: Χαρακτηριστικές φωτογραφίες οχετού στην περιοχή της Γαστούνης της Π.Ε. Ηλείας (Κωδικός έργου: ΠΑΡΑΠΟΤΑΜΟΣ 0)

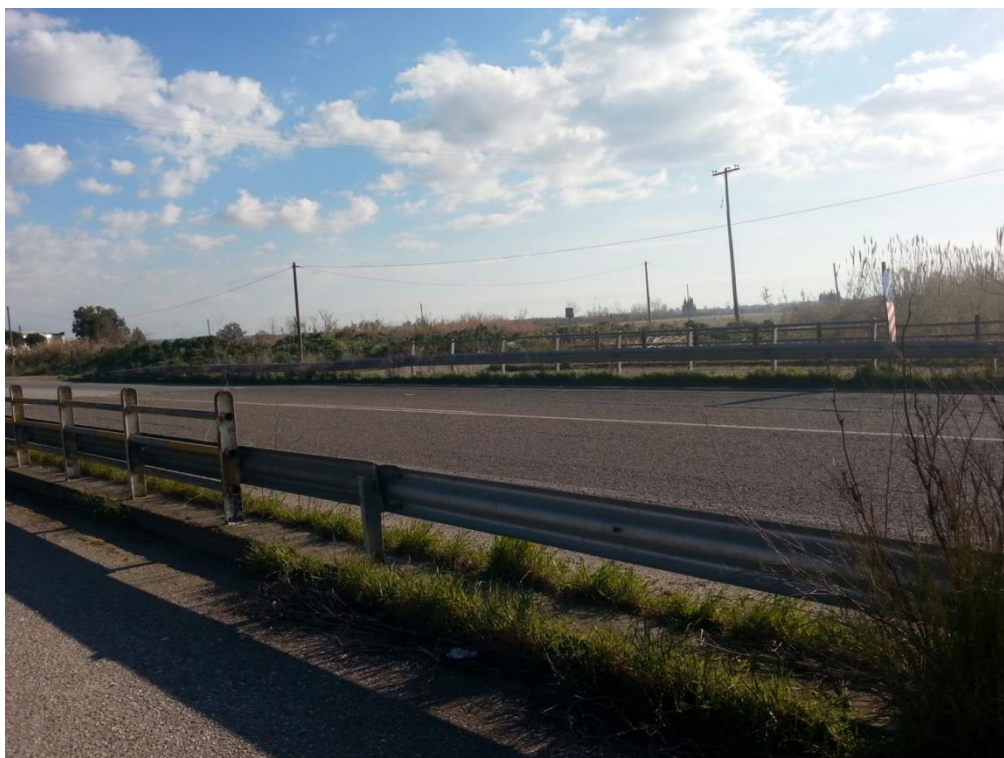

ΠΑΡΑΔΟΤΕΟ 1

Παραγωγή ψηφιακού μοντέλου εδάφους υψηλής ανάλυσης και ακρίβειας στις περιοχές με ήπιο ανάγλυφο καθώς και σε ζώνες υψηλού και πολύ υψηλού κινδύνου, όπως αυτές προέκυψαν από τους χάρτες αποτίμησης επιπτώσεων πλημμύρας του 1ου κύκλου εφαρμογής της Οδηγίας 2007/60/ΕΚ και περιγράφονται στο αντίστοιχο Μέτρο των ΣΔΚΠ
Π02: Φωτογραφική Τεκμηρίωση



Φ 70: Χαρακτηριστικές φωτογραφίες οχετού στην περιοχή της Βάρδας της Π.Ε. Ηλείας (Κωδικός έργου: ΠΑΤΡΑ-ΠΥΡΓΟΣ 1)



ΠΑΡΑΔΟΤΕΟ 1

Παραγωγή ψηφιακού μοντέλου εδάφους υψηλής ανάλυσης και ακρίβειας στις περιοχές με ήπιο ανάγλυφο καθώς και σε ζώνες υψηλού και πολύ υψηλού κινδύνου, όπως αυτές προέκυψαν από τους χάρτες αποτίμησης επιπτώσεων πλημμύρας του 1ου κύκλου εφαρμογής της Οδηγίας 2007/60/ΕΚ και περιγράφονται στο αντίστοιχο Μέτρο των ΣΔΚΠ
Π02: Φωτογραφική Τεκμηρίωση



Φ 71: Χαρακτηριστικές φωτογραφίες οχετού στην περιοχή των Λεχαινών της Π.Ε. Ηλείας
(Κωδικός έργου: ΠΑΤΡΑ-ΠΥΡΓΟΣ 2)



ΠΑΡΑΔΟΤΕΟ 1

Παραγωγή ψηφιακού μοντέλου εδάφους υψηλής ανάλυσης και ακρίβειας στις περιοχές με ήπιο ανάγλυφο καθώς και σε ζώνες υψηλού και πολύ υψηλού κινδύνου, όπως αυτές προέκυψαν από τους χάρτες αποτίμησης επιπτώσεων πλημμύρας του 1ου κύκλου εφαρμογής της Οδηγίας 2007/60/ΕΚ και περιγράφονται στο αντίστοιχο Μέτρο των ΣΔΚΠ
Π02: Φωτογραφική Τεκμηρίωση



Φ 72: Χαρακτηριστικές φωτογραφίες οχετού στην περιοχή της Αμαλιάδας της Π.Ε. Ηλείας (Κωδικός έργου: ΠΑΤΡΑ-ΠΥΡΓΟΣ 3)



ΠΑΡΑΔΟΤΕΟ 1

Παραγωγή ψηφιακού μοντέλου εδάφους υψηλής ανάλυσης και ακρίβειας στις περιοχές με ήπιο ανάγλυφο καθώς και σε ζώνες υψηλού και πολύ υψηλού κινδύνου, όπως αυτές προέκυψαν από τους χάρτες αποτίμησης επιπτώσεων πλημμύρας του 1ου κύκλου εφαρμογής της Οδηγίας 2007/60/ΕΚ και περιγράφονται στο αντίστοιχο Μέτρο των ΣΔΚΠ
Π02: Φωτογραφική Τεκμηρίωση



Φ 73: Χαρακτηριστικές φωτογραφίες οχετού στην περιοχή της Αμαλιάδας της Π.Ε. Ηλείας (Κωδικός έργου: ΣΒΑΡΝΑ 0)



ΠΑΡΑΔΟΤΕΟ 1

Παραγωγή ψηφιακού μοντέλου εδάφους υψηλής ανάλυσης και ακρίβειας στις περιοχές με ήπιο ανάγλυφο καθώς και σε ζώνες υψηλού και πολύ υψηλού κινδύνου, όπως αυτές προέκυψαν από τους χάρτες αποτίμησης επιπτώσεων πλημμύρας του 1ου κύκλου εφαρμογής της Οδηγίας 2007/60/ΕΚ και περιγράφονται στο αντίστοιχο Μέτρο των ΣΔΚΠ
Π02: Φωτογραφική Τεκμηρίωση



Φ 74: Χαρακτηριστικές φωτογραφίες οχετού στην περιοχή της Βάρδας της Π.Ε. Ηλείας (Κωδικός έργου: ΣΚΟΤΕΙΝΟ 0)



ΠΑΡΑΔΟΤΕΟ 1

Παραγωγή ψηφιακού μοντέλου εδάφους υψηλής ανάλυσης και ακρίβειας στις περιοχές με ήπιο ανάγλυφο καθώς και σε ζώνες υψηλού και πολύ υψηλού κινδύνου, όπως αυτές προέκυψαν από τους χάρτες αποτίμησης επιπτώσεων πλημμύρας του 1ου κύκλου εφαρμογής της Οδηγίας 2007/60/ΕΚ και περιγράφονται στο αντίστοιχο Μέτρο των ΣΔΚΠ
Π02: Φωτογραφική Τεκμηρίωση



Φ 75: Χαρακτηριστικές φωτογραφίες οχετού στην περιοχή της Αμαλιάδας της Π.Ε. Ηλείας (Κωδικός έργου: ΣΟΧΙΑ 0)



ΠΑΡΑΔΟΤΕΟ 1

Παραγωγή ψηφιακού μοντέλου εδάφους υψηλής ανάλυσης και ακρίβειας στις περιοχές με ήπιο ανάγλυφο καθώς και σε ζώνες υψηλού και πολύ υψηλού κινδύνου, όπως αυτές προέκυψαν από τους χάρτες αποτίμησης επιπτώσεων πλημμύρας του 1ου κύκλου εφαρμογής της Οδηγίας 2007/60/ΕΚ και περιγράφονται στο αντίστοιχο Μέτρο των ΣΔΚΠ
Π02: Φωτογραφική Τεκμηρίωση



Φ 76: Χαρακτηριστικές φωτογραφίες οχετού στην περιοχή των Λεχαινών της Π.Ε. Ηλείας (Κωδικός έργου: ΣΥΚΙΑΣ 0)



ΠΑΡΑΔΟΤΕΟ 1

Παραγωγή ψηφιακού μοντέλου εδάφους υψηλής ανάλυσης και ακρίβειας στις περιοχές με ήπιο ανάγλυφο καθώς και σε ζώνες υψηλού και πολύ υψηλού κινδύνου, όπως αυτές προέκυψαν από τους χάρτες αποτίμησης επιπτώσεων πλημμύρας του 1ου κύκλου εφαρμογής της Οδηγίας 2007/60/ΕΚ και περιγράφονται στο αντίστοιχο Μέτρο των ΣΔΚΠ
Π02: Φωτογραφική Τεκμηρίωση



ΠΑΡΑΔΟΤΕΟ 1

Παραγωγή ψηφιακού μοντέλου εδάφους υψηλής ανάλυσης και ακρίβειας στις περιοχές με ήπιο ανάγλυφο καθώς και σε ζώνες υψηλού και πολύ υψηλού κινδύνου, όπως αυτές προέκυψαν από τους χάρτες αποτίμησης επιπτώσεων πλημμύρας του 1ου κύκλου εφαρμογής της Οδηγίας 2007/60/ΕΚ και περιγράφονται στο αντίστοιχο Μέτρο των ΣΔΚΠ
Π02: Φωτογραφική Τεκμηρίωση

Φ 77: Χαρακτηριστικές φωτογραφίες οχετού στην περιοχή της Πάτρας της Π.Ε. Αχαΐας (Κωδικός έργου: ΒΟΥΝΤΕΝΗΣ 0)



ΠΑΡΑΔΟΤΕΟ 1

Παραγωγή ψηφιακού μοντέλου εδάφους υψηλής ανάλυσης και ακρίβειας στις περιοχές με ήπιο ανάγλυφο καθώς και σε ζώνες υψηλού και πολύ υψηλού κινδύνου, όπως αυτές προέκυψαν από τους χάρτες αποτίμησης επιπτώσεων πλημμύρας του 1ου κύκλου εφαρμογής της Οδηγίας 2007/60/ΕΚ και περιγράφονται στο αντίστοιχο Μέτρο των ΣΔΚΠ
Π02: Φωτογραφική Τεκμηρίωση

Φ 78: Χαρακτηριστικές φωτογραφίες οχετού στην περιοχή της Πάτρας της Π.Ε. Αχαΐας (Κωδικός έργου: ΒΟΥΝΤΕΝΗΣ 1)



ΠΑΡΑΔΟΤΕΟ 1

Παραγωγή ψηφιακού μοντέλου εδάφους υψηλής ανάλυσης και ακρίβειας στις περιοχές με ήπιο ανάγλυφο καθώς και σε ζώνες υψηλού και πολύ υψηλού κινδύνου, όπως αυτές προέκυψαν από τους χάρτες αποτίμησης επιπτώσεων πλημμύρας του 1ου κύκλου εφαρμογής της Οδηγίας 2007/60/ΕΚ και περιγράφονται στο αντίστοιχο Μέτρο των ΣΔΚΠ
Π02: Φωτογραφική Τεκμηρίωση

Φ 79: Χαρακτηριστικές φωτογραφίες οχετού στην περιοχή της Πάτρας της Π.Ε. Αχαΐας (Κωδικός έργου: ΒΟΥΝΤΕΝΗΣ 2)



ΠΑΡΑΔΟΤΕΟ 1

Παραγωγή ψηφιακού μοντέλου εδάφους υψηλής ανάλυσης και ακρίβειας στις περιοχές με ήπιο ανάγλυφο καθώς και σε ζώνες υψηλού και πολύ υψηλού κινδύνου, όπως αυτές προέκυψαν από τους χάρτες αποτίμησης επιπτώσεων πλημμύρας του 1ου κύκλου εφαρμογής της Οδηγίας 2007/60/ΕΚ και περιγράφονται στο αντίστοιχο Μέτρο των ΣΔΚΠ
Π02: Φωτογραφική Τεκμηρίωση

Φ 80: Χαρακτηριστικές φωτογραφίες οχετού στην περιοχή της Πάτρας της Π.Ε. Αχαΐας (Κωδικός έργου: ΒΟΥΝΤΕΝΗΣ 3)



ΠΑΡΑΔΟΤΕΟ 1

Παραγωγή ψηφιακού μοντέλου εδάφους υψηλής ανάλυσης και ακρίβειας στις περιοχές με ήπιο ανάγλυφο καθώς και σε ζώνες υψηλού και πολύ υψηλού κινδύνου, όπως αυτές προέκυψαν από τους χάρτες αποτίμησης επιπτώσεων πλημμύρας του 1ου κύκλου εφαρμογής της Οδηγίας 2007/60/ΕΚ και περιγράφονται στο αντίστοιχο Μέτρο των ΣΔΚΠ
Π02: Φωτογραφική Τεκμηρίωση

Φ 81: Χαρακτηριστικές φωτογραφίες οχετού στην περιοχή της Κάτω Αχαΐας της Π.Ε. Αχαΐας (Κωδικός έργου: ΒΟΥΡΛΑΚΙ 0)



ΠΑΡΑΔΟΤΕΟ 1

Παραγωγή ψηφιακού μοντέλου εδάφους υψηλής ανάλυσης και ακρίβειας στις περιοχές με ήπιο ανάγλυφο καθώς και σε ζώνες υψηλού και πολύ υψηλού κινδύνου, όπως αυτές προέκυψαν από τους χάρτες αποτίμησης επιπτώσεων πλημμύρας του 1ου κύκλου εφαρμογής της Οδηγίας 2007/60/ΕΚ και περιγράφονται στο αντίστοιχο Μέτρο των ΣΔΚΠ
Π02: Φωτογραφική Τεκμηρίωση

Φ 82: Χαρακτηριστικές φωτογραφίες οχετού στην περιοχή της Κάτω Αχαΐας της Π.Ε. Αχαΐας (Κωδικός έργου: ΒΟΥΡΛΑΚΙ 0Α)



ΠΑΡΑΔΟΤΕΟ 1

Παραγωγή ψηφιακού μοντέλου εδάφους υψηλής ανάλυσης και ακρίβειας στις περιοχές με ήπιο ανάγλυφο καθώς και σε ζώνες υψηλού και πολύ υψηλού κινδύνου, όπως αυτές προέκυψαν από τους χάρτες αποτίμησης επιπτώσεων πλημμύρας του 1ου κύκλου εφαρμογής της Οδηγίας 2007/60/ΕΚ και περιγράφονται στο αντίστοιχο Μέτρο των ΣΔΚΠ
Π02: Φωτογραφική Τεκμηρίωση

Φ 83: Χαρακτηριστικές φωτογραφίες οχετού στην περιοχή της Πάτρας της Π.Ε. Αχαΐας (Κωδικός έργου: ΓΛΑΥΚΟΣ 0)



ΠΑΡΑΔΟΤΕΟ 1

Παραγωγή ψηφιακού μοντέλου εδάφους υψηλής ανάλυσης και ακρίβειας στις περιοχές με ήπιο ανάγλυφο καθώς και σε ζώνες υψηλού και πολύ υψηλού κινδύνου, όπως αυτές προέκυψαν από τους χάρτες αποτίμησης επιπτώσεων πλημμύρας του 1ου κύκλου εφαρμογής της Οδηγίας 2007/60/ΕΚ και περιγράφονται στο αντίστοιχο Μέτρο των ΣΔΚΠ
Π02: Φωτογραφική Τεκμηρίωση

Φ 84: Χαρακτηριστικές φωτογραφίες οχετού στην περιοχή της Πάτρας της Π.Ε. Αχαΐας (Κωδικός έργου: ΓΛΑΥΚΟΣ 1)



ΠΑΡΑΔΟΤΕΟ 1

Παραγωγή ψηφιακού μοντέλου εδάφους υψηλής ανάλυσης και ακρίβειας στις περιοχές με ήπιο ανάγλυφο καθώς και σε ζώνες υψηλού και πολύ υψηλού κινδύνου, όπως αυτές προέκυψαν από τους χάρτες αποτίμησης επιπτώσεων πλημμύρας του 1ου κύκλου εφαρμογής της Οδηγίας 2007/60/ΕΚ και περιγράφονται στο αντίστοιχο Μέτρο των ΣΔΚΠ
Π02: Φωτογραφική Τεκμηρίωση

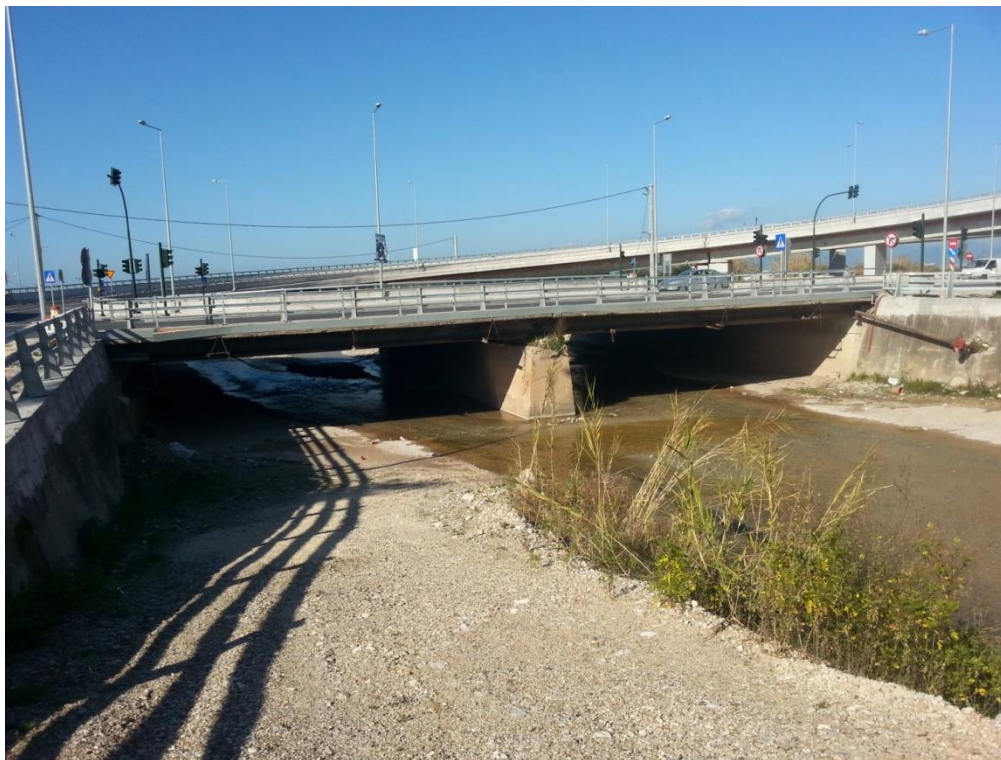

ΠΑΡΑΔΟΤΕΟ 1

Παραγωγή ψηφιακού μοντέλου εδάφους υψηλής ανάλυσης και ακρίβειας στις περιοχές με ήπιο ανάγλυφο καθώς και σε ζώνες υψηλού και πολύ υψηλού κινδύνου, όπως αυτές προέκυψαν από τους χάρτες αποτίμησης επιπτώσεων πλημμύρας του 1ου κύκλου εφαρμογής της Οδηγίας 2007/60/ΕΚ και περιγράφονται στο αντίστοιχο Μέτρο των ΣΔΚΠ
Π02: Φωτογραφική Τεκμηρίωση

Φ 85: Χαρακτηριστικές φωτογραφίες οχετού στην περιοχή της Πάτρας της Π.Ε. Αχαΐας
(Κωδικός έργου: ΔΙΑΚΟΝΙΑΡΗΣ 0)



ΠΑΡΑΔΟΤΕΟ 1

Παραγωγή ψηφιακού μοντέλου εδάφους υψηλής ανάλυσης και ακρίβειας στις περιοχές με ήπιο ανάγλυφο καθώς και σε ζώνες υψηλού και πολύ υψηλού κινδύνου, όπως αυτές προέκυψαν από τους χάρτες αποτίμησης επιπτώσεων πλημμύρας του 1ου κύκλου εφαρμογής της Οδηγίας 2007/60/ΕΚ και περιγράφονται στο αντίστοιχο Μέτρο των ΣΔΚΠ
Π02: Φωτογραφική Τεκμηρίωση

Φ 86: Χαρακτηριστικές φωτογραφίες οχετού στην περιοχή της Πάτρας της Π.Ε. Αχαΐας (Κωδικός έργου: ΔΙΑΚΟΝΙΑΡΗΣ 1)



ΠΑΡΑΔΟΤΕΟ 1

Παραγωγή ψηφιακού μοντέλου εδάφους υψηλής ανάλυσης και ακρίβειας στις περιοχές με ήπιο ανάγλυφο καθώς και σε ζώνες υψηλού και πολύ υψηλού κινδύνου, όπως αυτές προέκυψαν από τους χάρτες αποτίμησης επιπτώσεων πλημμύρας του 1ου κύκλου εφαρμογής της Οδηγίας 2007/60/ΕΚ και περιγράφονται στο αντίστοιχο Μέτρο των ΣΔΚΠ
Π02: Φωτογραφική Τεκμηρίωση

Φ 87: Χαρακτηριστικές φωτογραφίες οχετού στην περιοχή της Πάτρας της Π.Ε. Αχαΐας (Κωδικός έργου: ΔΙΑΚΟΝΙΑΡΗΣ 2)



ΠΑΡΑΔΟΤΕΟ 1

Παραγωγή ψηφιακού μοντέλου εδάφους υψηλής ανάλυσης και ακρίβειας στις περιοχές με ήπιο ανάγλυφο καθώς και σε ζώνες υψηλού και πολύ υψηλού κινδύνου, όπως αυτές προέκυψαν από τους χάρτες αποτίμησης επιπτώσεων πλημμύρας του 1ου κύκλου εφαρμογής της Οδηγίας 2007/60/ΕΚ και περιγράφονται στο αντίστοιχο Μέτρο των ΣΔΚΠ
Π02: Φωτογραφική Τεκμηρίωση

Φ 88: Χαρακτηριστικές φωτογραφίες οχετού στην περιοχή της Πάτρας της Π.Ε. Αχαΐας (Κωδικός έργου: ΔΙΑΚΟΝΙΑΡΗΣ 3)



ΠΑΡΑΔΟΤΕΟ 1

Παραγωγή ψηφιακού μοντέλου εδάφους υψηλής ανάλυσης και ακρίβειας στις περιοχές με ήπιο ανάγλυφο καθώς και σε ζώνες υψηλού και πολύ υψηλού κινδύνου, όπως αυτές προέκυψαν από τους χάρτες αποτίμησης επιπτώσεων πλημμύρας του 1ου κύκλου εφαρμογής της Οδηγίας 2007/60/ΕΚ και περιγράφονται στο αντίστοιχο Μέτρο των ΣΔΚΠ
Π02: Φωτογραφική Τεκμηρίωση

Φ 89: Χαρακτηριστικές φωτογραφίες οχετού στην περιοχή Μιντιλόγλι της Π.Ε. Αχαΐας (Κωδικός έργου: ΚΟΥΡΙΧΑΛΗ 0)



ΠΑΡΑΔΟΤΕΟ 1

Παραγωγή ψηφιακού μοντέλου εδάφους υψηλής ανάλυσης και ακρίβειας στις περιοχές με ήπιο ανάγλυφο καθώς και σε ζώνες υψηλού και πολύ υψηλού κινδύνου, όπως αυτές προέκυψαν από τους χάρτες αποτίμησης επιπτώσεων πλημμύρας του 1ου κύκλου εφαρμογής της Οδηγίας 2007/60/ΕΚ και περιγράφονται στο αντίστοιχο Μέτρο των ΣΔΚΠ
Π02: Φωτογραφική Τεκμηρίωση

Φ 90: Χαρακτηριστικές φωτογραφίες οχετού στην περιοχή Μιντιλόγλι της Π.Ε. Αχαΐας (Κωδικός έργου: ΚΟΥΡΙΧΑΛΗ 1)



ΠΑΡΑΔΟΤΕΟ 1

Παραγωγή ψηφιακού μοντέλου εδάφους υψηλής ανάλυσης και ακρίβειας στις περιοχές με ήπιο ανάγλυφο καθώς και σε ζώνες υψηλού και πολύ υψηλού κινδύνου, όπως αυτές προέκυψαν από τους χάρτες αποτίμησης επιπτώσεων πλημμύρας του 1ου κύκλου εφαρμογής της Οδηγίας 2007/60/ΕΚ και περιγράφονται στο αντίστοιχο Μέτρο των ΣΔΚΠ
Π02: Φωτογραφική Τεκμηρίωση

Φ 91: Χαρακτηριστικές φωτογραφίες οχετού στην περιοχή Μιντιλόγλι της Π.Ε. Αχαΐας (Κωδικός έργου: ΚΟΥΡΙΧΑΛΗ 2)



ΠΑΡΑΔΟΤΕΟ 1

Παραγωγή ψηφιακού μοντέλου εδάφους υψηλής ανάλυσης και ακρίβειας στις περιοχές με ήπιο ανάγλυφο καθώς και σε ζώνες υψηλού και πολύ υψηλού κινδύνου, όπως αυτές προέκυψαν από τους χάρτες αποτίμησης επιπτώσεων πλημμύρας του 1ου κύκλου εφαρμογής της Οδηγίας 2007/60/ΕΚ και περιγράφονται στο αντίστοιχο Μέτρο των ΣΔΚΠ
Π02: Φωτογραφική Τεκμηρίωση

Φ 92: Χαρακτηριστικές φωτογραφίες οχετού στην περιοχή της Φαραί της Π.Ε. Αχαΐας (Κωδικός έργου: ΛΑΓΚΑΔΙ 0)



ΠΑΡΑΔΟΤΕΟ 1

Παραγωγή ψηφιακού μοντέλου εδάφους υψηλής ανάλυσης και ακρίβειας στις περιοχές με ήπιο ανάγλυφο καθώς και σε ζώνες υψηλού και πολύ υψηλού κινδύνου, όπως αυτές προέκυψαν από τους χάρτες αποτίμησης επιπτώσεων πλημμύρας του 1ου κύκλου εφαρμογής της Οδηγίας 2007/60/ΕΚ και περιγράφονται στο αντίστοιχο Μέτρο των ΣΔΚΠ
Π02: Φωτογραφική Τεκμηρίωση

Φ 93: Χαρακτηριστικές φωτογραφίες οχετού στην περιοχή Λάπας της Π.Ε. Αχαΐας (Κωδικός έργου: MANNA 0)



ΠΑΡΑΔΟΤΕΟ 1

Παραγωγή ψηφιακού μοντέλου εδάφους υψηλής ανάλυσης και ακρίβειας στις περιοχές με ήπιο ανάγλυφο καθώς και σε ζώνες υψηλού και πολύ υψηλού κινδύνου, όπως αυτές προέκυψαν από τους χάρτες αποτίμησης επιπτώσεων πλημμύρας του 1ου κύκλου εφαρμογής της Οδηγίας 2007/60/ΕΚ και περιγράφονται στο αντίστοιχο Μέτρο των ΣΔΚΠ
Π02: Φωτογραφική Τεκμηρίωση

Φ 94: Χαρακτηριστικές φωτογραφίες οχετού στην περιοχή Λάπας της Π.Ε. Αχαΐας (Κωδικός έργου: MANNA 1)



ΠΑΡΑΔΟΤΕΟ 1

Παραγωγή ψηφιακού μοντέλου εδάφους υψηλής ανάλυσης και ακρίβειας στις περιοχές με ήπιο ανάγλυφο καθώς και σε ζώνες υψηλού και πολύ υψηλού κινδύνου, όπως αυτές προέκυψαν από τους χάρτες αποτίμησης επιπτώσεων πλημμύρας του 1ου κύκλου εφαρμογής της Οδηγίας 2007/60/ΕΚ και περιγράφονται στο αντίστοιχο Μέτρο των ΣΔΚΠ
Π02: Φωτογραφική Τεκμηρίωση

Φ 95: Χαρακτηριστικές φωτογραφίες οχετού στην περιοχή της Πάτρας της Π.Ε. Αχαΐας (Κωδικός έργου: ΜΑΝΩΛΙΑΣ 0)



ΠΑΡΑΔΟΤΕΟ 1

Παραγωγή ψηφιακού μοντέλου εδάφους υψηλής ανάλυσης και ακρίβειας στις περιοχές με ήπιο ανάγλυφο καθώς και σε ζώνες υψηλού και πολύ υψηλού κινδύνου, όπως αυτές προέκυψαν από τους χάρτες αποτίμησης επιπτώσεων πλημμύρας του 1ου κύκλου εφαρμογής της Οδηγίας 2007/60/ΕΚ και περιγράφονται στο αντίστοιχο Μέτρο των ΣΔΚΠ
Π02: Φωτογραφική Τεκμηρίωση

Φ 96: Χαρακτηριστικές φωτογραφίες οχετού στην περιοχή της Πάτρας της Π.Ε. Αχαΐας (Κωδικός έργου: ΜΑΝΩΛΙΑΣ 1)



ΠΑΡΑΔΟΤΕΟ 1

Παραγωγή ψηφιακού μοντέλου εδάφους υψηλής ανάλυσης και ακρίβειας στις περιοχές με ήπιο ανάγλυφο καθώς και σε ζώνες υψηλού και πολύ υψηλού κινδύνου, όπως αυτές προέκυψαν από τους χάρτες αποτίμησης επιπτώσεων πλημμύρας του 1ου κύκλου εφαρμογής της Οδηγίας 2007/60/ΕΚ και περιγράφονται στο αντίστοιχο Μέτρο των ΣΔΚΠ
Π02: Φωτογραφική Τεκμηρίωση

Φ 97: Χαρακτηριστικές φωτογραφίες οχετού στην περιοχή της Πάτρας της Π.Ε. Αχαΐας (Κωδικός έργου: ΜΑΝΩΛΙΑΣ 2)



ΠΑΡΑΔΟΤΕΟ 1

Παραγωγή ψηφιακού μοντέλου εδάφους υψηλής ανάλυσης και ακρίβειας στις περιοχές με ήπιο ανάγλυφο καθώς και σε ζώνες υψηλού και πολύ υψηλού κινδύνου, όπως αυτές προέκυψαν από τους χάρτες αποτίμησης επιπτώσεων πλημμύρας του 1ου κύκλου εφαρμογής της Οδηγίας 2007/60/ΕΚ και περιγράφονται στο αντίστοιχο Μέτρο των ΣΔΚΠ
Π02: Φωτογραφική Τεκμηρίωση

Φ 98: Χαρακτηριστικές φωτογραφίες οχετού στην περιοχή της Πάτρας της Π.Ε. Αχαΐας (Κωδικός έργου: ΝΕΡΟΜΑΝΝΑ 0)



ΠΑΡΑΔΟΤΕΟ 1

Παραγωγή ψηφιακού μοντέλου εδάφους υψηλής ανάλυσης και ακρίβειας στις περιοχές με ήπιο ανάγλυφο καθώς και σε ζώνες υψηλού και πολύ υψηλού κινδύνου, όπως αυτές προέκυψαν από τους χάρτες αποτίμησης επιπτώσεων πλημμύρας του 1ου κύκλου εφαρμογής της Οδηγίας 2007/60/ΕΚ και περιγράφονται στο αντίστοιχο Μέτρο των ΣΔΚΠ
Π02: Φωτογραφική Τεκμηρίωση

Φ 99: Χαρακτηριστικές φωτογραφίες οχετού στην περιοχή της Πάτρας της Π.Ε. Αχαΐας (Κωδικός έργου: ΝΕΡΟΜΑΝΝΑ 1)



ΠΑΡΑΔΟΤΕΟ 1

Παραγωγή ψηφιακού μοντέλου εδάφους υψηλής ανάλυσης και ακρίβειας στις περιοχές με ήπιο ανάγλυφο καθώς και σε ζώνες υψηλού και πολύ υψηλού κινδύνου, όπως αυτές προέκυψαν από τους χάρτες αποτίμησης επιπτώσεων πλημμύρας του 1ου κύκλου εφαρμογής της Οδηγίας 2007/60/ΕΚ και περιγράφονται στο αντίστοιχο Μέτρο των ΣΔΚΠ
Π02: Φωτογραφική Τεκμηρίωση

Φ 100: Χαρακτηριστικές φωτογραφίες οχετού στην περιοχή της Πάτρας της Π.Ε. Αχαΐας (Κωδικός έργου: ΝΕΡΟΜΑΝΝΑ 2)



ΠΑΡΑΔΟΤΕΟ 1

Παραγωγή ψηφιακού μοντέλου εδάφους υψηλής ανάλυσης και ακρίβειας στις περιοχές με ήπιο ανάγλυφο καθώς και σε ζώνες υψηλού και πολύ υψηλού κινδύνου, όπως αυτές προέκυψαν από τους χάρτες αποτίμησης επιπτώσεων πλημμύρας του 1ου κύκλου εφαρμογής της Οδηγίας 2007/60/ΕΚ και περιγράφονται στο αντίστοιχο Μέτρο των ΣΔΚΠ
Π02: Φωτογραφική Τεκμηρίωση

Φ 101: Χαρακτηριστικές φωτογραφίες οχετού στην περιοχή του Αγίου Βασιλείου της Π.Ε. Αχαΐας (Κωδικός έργου: ΞΗΡΟΡΕΜΑ 0)



ΠΑΡΑΔΟΤΕΟ 1

Παραγωγή ψηφιακού μοντέλου εδάφους υψηλής ανάλυσης και ακρίβειας στις περιοχές με ήπιο ανάγλυφο καθώς και σε ζώνες υψηλού και πολύ υψηλού κινδύνου, όπως αυτές προέκυψαν από τους χάρτες αποτίμησης επιπτώσεων πλημμύρας του 1ου κύκλου εφαρμογής της Οδηγίας 2007/60/ΕΚ και περιγράφονται στο αντίστοιχο Μέτρο των ΣΔΚΠ
Π02: Φωτογραφική Τεκμηρίωση



Φ 102: Χαρακτηριστικές φωτογραφίες οχετού στην περιοχή του Αγίου Βασιλείου της Π.Ε. Αχαΐας (Κωδικός έργου: ΞΗΡΟΡΕΜΑ 1)



ΠΑΡΑΔΟΤΕΟ 1

Παραγωγή ψηφιακού μοντέλου εδάφους υψηλής ανάλυσης και ακρίβειας στις περιοχές με ήπιο ανάγλυφο καθώς και σε ζώνες υψηλού και πολύ υψηλού κινδύνου, όπως αυτές προέκυψαν από τους χάρτες αποτίμησης επιπτώσεων πλημμύρας του 1ου κύκλου εφαρμογής της Οδηγίας 2007/60/ΕΚ και περιγράφονται στο αντίστοιχο Μέτρο των ΣΔΚΠ
Π02: Φωτογραφική Τεκμηρίωση



Φ 103: Χαρακτηριστικές φωτογραφίες οχετού στην περιοχή του Αγίου Βασιλείου της Π.Ε. Αχαΐας (Κωδικός έργου: ΕΥΛΟΚΕΡΑ 0.2)

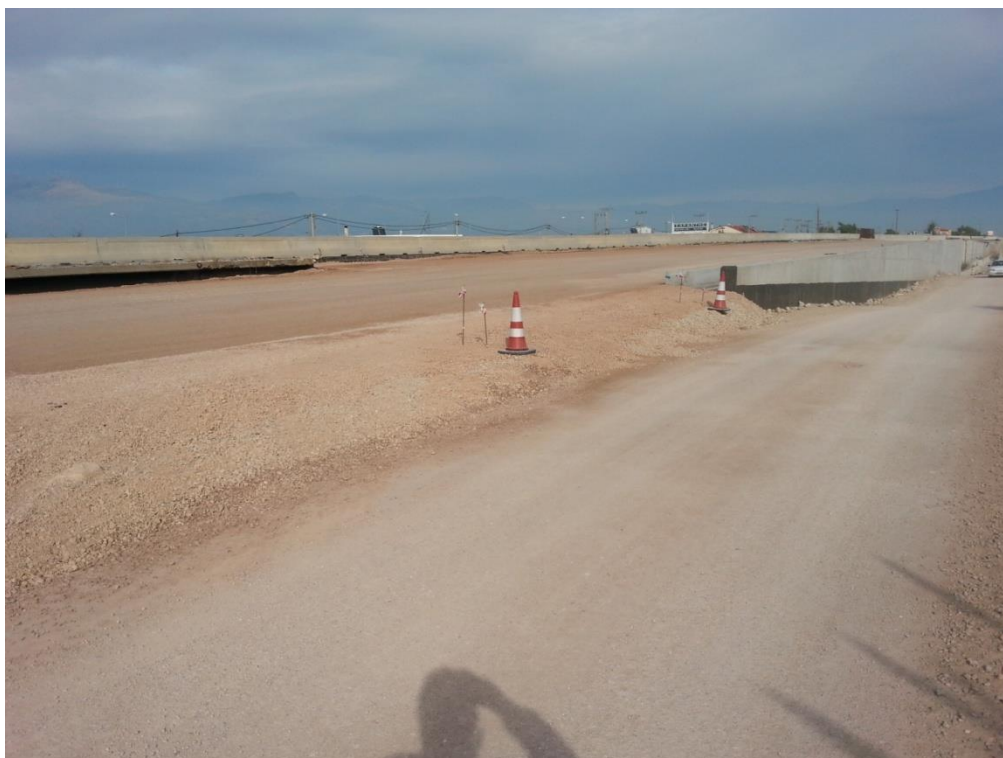

ΠΑΡΑΔΟΤΕΟ 1

Παραγωγή ψηφιακού μοντέλου εδάφους υψηλής ανάλυσης και ακρίβειας στις περιοχές με ήπιο ανάγλυφο καθώς και σε ζώνες υψηλού και πολύ υψηλού κινδύνου, όπως αυτές προέκυψαν από τους χάρτες αποτίμησης επιπτώσεων πλημμύρας του 1ου κύκλου εφαρμογής της Οδηγίας 2007/60/ΕΚ και περιγράφονται στο αντίστοιχο Μέτρο των ΣΔΚΠ
Π02: Φωτογραφική Τεκμηρίωση



Φ 104: Χαρακτηριστικές φωτογραφίες οχετού στην περιοχή του Αγίου Βασιλείου της Π.Ε. Αχαΐας (Κωδικός έργου: ΕΥΛΟΚΕΡΑ 1)



ΠΑΡΑΔΟΤΕΟ 1

Παραγωγή ψηφιακού μοντέλου εδάφους υψηλής ανάλυσης και ακρίβειας στις περιοχές με ήπιο ανάγλυφο καθώς και σε ζώνες υψηλού και πολύ υψηλού κινδύνου, όπως αυτές προέκυψαν από τους χάρτες αποτίμησης επιπτώσεων πλημμύρας του 1ου κύκλου εφαρμογής της Οδηγίας 2007/60/ΕΚ και περιγράφονται στο αντίστοιχο Μέτρο των ΣΔΚΠ
Π02: Φωτογραφική Τεκμηρίωση



Φ 105: Χαρακτηριστικές φωτογραφίες οχετού στην περιοχή Βουπράσιο της Π.Ε. Αχαΐας (Κωδικός έργου: ΠΑΤΡΑ-ΠΥΡΓΟΣ 0)



ΠΑΡΑΔΟΤΕΟ 1

Παραγωγή ψηφιακού μοντέλου εδάφους υψηλής ανάλυσης και ακρίβειας στις περιοχές με ήπιο ανάγλυφο καθώς και σε ζώνες υψηλού και πολύ υψηλού κινδύνου, όπως αυτές προέκυψαν από τους χάρτες αποτίμησης επιπτώσεων πλημμύρας του 1ου κύκλου εφαρμογής της Οδηγίας 2007/60/ΕΚ και περιγράφονται στο αντίστοιχο Μέτρο των ΣΔΚΠ
Π02: Φωτογραφική Τεκμηρίωση



Φ 106: Χαρακτηριστικές φωτογραφίες οχετού στην περιοχή του Ρίου της Π.Ε. Αχαΐας (Κωδικός έργου: ΣΕΛΕΜΝΟΣ 0)



ΠΑΡΑΔΟΤΕΟ 1

Παραγωγή ψηφιακού μοντέλου εδάφους υψηλής ανάλυσης και ακρίβειας στις περιοχές με ήπιο ανάγλυφο καθώς και σε ζώνες υψηλού και πολύ υψηλού κινδύνου, όπως αυτές προέκυψαν από τους χάρτες αποτίμησης επιπτώσεων πλημμύρας του 1ου κύκλου εφαρμογής της Οδηγίας 2007/60/ΕΚ και περιγράφονται στο αντίστοιχο Μέτρο των ΣΔΚΠ
Π02: Φωτογραφική Τεκμηρίωση



Φ 107: Χαρακτηριστικές φωτογραφίες οχετού στην περιοχή του Ρίου της Π.Ε. Αχαΐας (Κωδικός έργου: ΣΕΛΕΜΝΟΣ 1)



ΠΑΡΑΔΟΤΕΟ 1

Παραγωγή ψηφιακού μοντέλου εδάφους υψηλής ανάλυσης και ακρίβειας στις περιοχές με ήπιο ανάγλυφο καθώς και σε ζώνες υψηλού και πολύ υψηλού κινδύνου, όπως αυτές προέκυψαν από τους χάρτες αποτίμησης επιπτώσεων πλημμύρας του 1ου κύκλου εφαρμογής της Οδηγίας 2007/60/ΕΚ και περιγράφονται στο αντίστοιχο Μέτρο των ΣΔΚΠ
Π02: Φωτογραφική Τεκμηρίωση



Φ 108: Χαρακτηριστικές φωτογραφίες οχετού στην περιοχή του Ρίου της Π.Ε. Αχαΐας (Κωδικός έργου: ΣΕΛΕΜΝΟΣ 2)

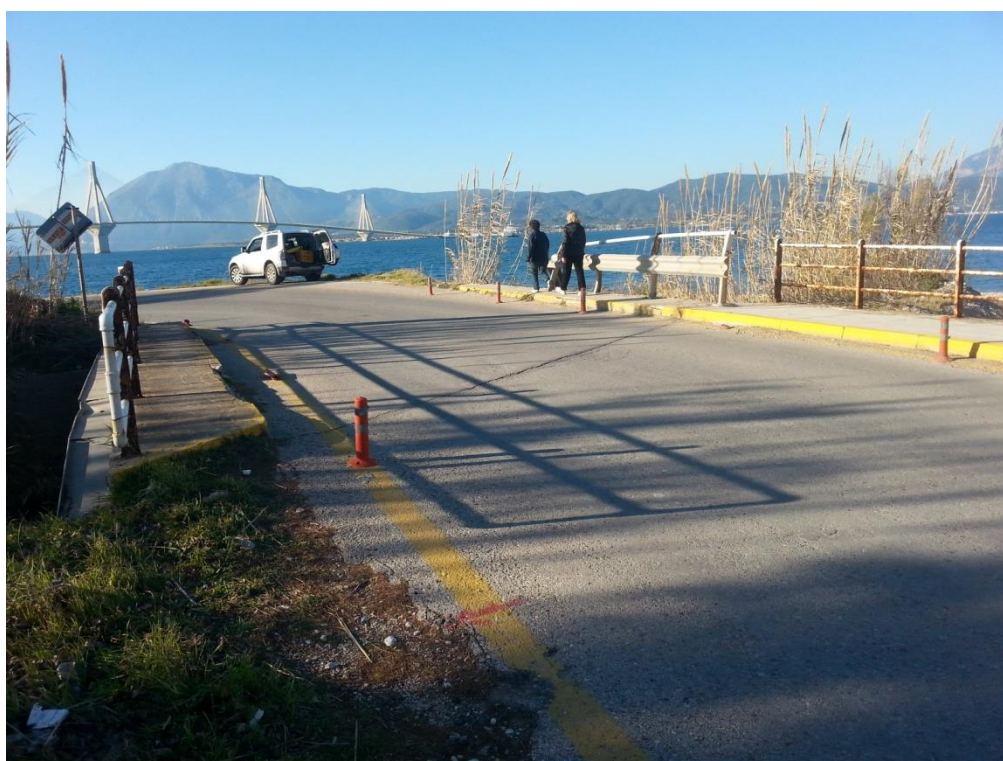

ΠΑΡΑΔΟΤΕΟ 1

Παραγωγή ψηφιακού μοντέλου εδάφους υψηλής ανάλυσης και ακρίβειας στις περιοχές με ήπιο ανάγλυφο καθώς και σε ζώνες υψηλού και πολύ υψηλού κινδύνου, όπως αυτές προέκυψαν από τους χάρτες αποτίμησης επιπτώσεων πλημμύρας του 1ου κύκλου εφαρμογής της Οδηγίας 2007/60/ΕΚ και περιγράφονται στο αντίστοιχο Μέτρο των ΣΔΚΠ
Π02: Φωτογραφική Τεκμηρίωση



Φ 109: Χαρακτηριστικές φωτογραφίες οχετού στην περιοχή του Ροίτικα της Π.Ε. Αχαΐας (Κωδικός έργου: ΣΤΑΥΡΟΛΑΓΚΑΔΟ 0)



ΠΑΡΑΔΟΤΕΟ 1

Παραγωγή ψηφιακού μοντέλου εδάφους υψηλής ανάλυσης και ακρίβειας στις περιοχές με ήπιο ανάγλυφο καθώς και σε ζώνες υψηλού και πολύ υψηλού κινδύνου, όπως αυτές προέκυψαν από τους χάρτες αποτίμησης επιπτώσεων πλημμύρας του 1ου κύκλου εφαρμογής της Οδηγίας 2007/60/ΕΚ και περιγράφονται στο αντίστοιχο Μέτρο των ΣΔΚΠ
Π02: Φωτογραφική Τεκμηρίωση



Φ 110: Χαρακτηριστικές φωτογραφίες οχετού στην περιοχή του Ροίτικα της Π.Ε. Αχαΐας (Κωδικός έργου: ΣΤΑΥΡΟΛΑΓΚΑΔΟ 1)



ΠΑΡΑΔΟΤΕΟ 1

Παραγωγή ψηφιακού μοντέλου εδάφους υψηλής ανάλυσης και ακρίβειας στις περιοχές με ήπιο ανάγλυφο καθώς και σε ζώνες υψηλού και πολύ υψηλού κινδύνου, όπως αυτές προέκυψαν από τους χάρτες αποτίμησης επιπτώσεων πλημμύρας του 1ου κύκλου εφαρμογής της Οδηγίας 2007/60/ΕΚ και περιγράφονται στο αντίστοιχο Μέτρο των ΣΔΚΠ
Π02: Φωτογραφική Τεκμηρίωση



Φ 111: Χαρακτηριστικές φωτογραφίες οχετού στην περιοχή του Βραχναίικα της Π.Ε. Αχαΐας (Κωδικός έργου: ΣΤΑΥΡΟΛΑΓΚΑΔΟ 2)



ΠΑΡΑΔΟΤΕΟ 1

Παραγωγή ψηφιακού μοντέλου εδάφους υψηλής ανάλυσης και ακρίβειας στις περιοχές με ήπιο ανάγλυφο καθώς και σε ζώνες υψηλού και πολύ υψηλού κινδύνου, όπως αυτές προέκυψαν από τους χάρτες αποτίμησης επιπτώσεων πλημμύρας του 1ου κύκλου εφαρμογής της Οδηγίας 2007/60/ΕΚ και περιγράφονται στο αντίστοιχο Μέτρο των ΣΔΚΠ
Π02: Φωτογραφική Τεκμηρίωση



Φ 112: Χαρακτηριστικές φωτογραφίες οχετού στην περιοχή του Βραχναίικα της Π.Ε. Αχαΐας (Κωδικός έργου: ΣΤΑΥΡΟΛΑΓΚΑΔΟ 2Α)



ΠΑΡΑΔΟΤΕΟ 1

Παραγωγή ψηφιακού μοντέλου εδάφους υψηλής ανάλυσης και ακρίβειας στις περιοχές με ήπιο ανάγλυφο καθώς και σε ζώνες υψηλού και πολύ υψηλού κινδύνου, όπως αυτές προέκυψαν από τους χάρτες αποτίμησης επιπτώσεων πλημμύρας του 1ου κύκλου εφαρμογής της Οδηγίας 2007/60/ΕΚ και περιγράφονται στο αντίστοιχο Μέτρο των ΣΔΚΠ
Π02: Φωτογραφική Τεκμηρίωση



Φ 113: Χαρακτηριστικές φωτογραφίες οχετού στην περιοχή του Βραχναίικα της Π.Ε. Αχαΐας (Κωδικός έργου: ΣΤΑΥΡΟΛΑΓΚΑΔΟ 2Β)



ΠΑΡΑΔΟΤΕΟ 1

Παραγωγή ψηφιακού μοντέλου εδάφους υψηλής ανάλυσης και ακρίβειας στις περιοχές με ήπιο ανάγλυφο καθώς και σε ζώνες υψηλού και πολύ υψηλού κινδύνου, όπως αυτές προέκυψαν από τους χάρτες αποτίμησης επιπτώσεων πλημμύρας του 1ου κύκλου εφαρμογής της Οδηγίας 2007/60/ΕΚ και περιγράφονται στο αντίστοιχο Μέτρο των ΣΔΚΠ
Π02: Φωτογραφική Τεκμηρίωση



Φ 114: Χαρακτηριστικές φωτογραφίες οχετού στην περιοχή Δουνέικα της Π.Ε. Ηλείας (Κωδικός έργου: ΑΜΠΟΥΛΑΣ 0)



ΠΑΡΑΔΟΤΕΟ 1

Παραγωγή ψηφιακού μοντέλου εδάφους υψηλής ανάλυσης και ακρίβειας στις περιοχές με ήπιο ανάγλυφο καθώς και σε ζώνες υψηλού και πολύ υψηλού κινδύνου, όπως αυτές προέκυψαν από τους χάρτες αποτίμησης επιπτώσεων πλημμύρας του 1ου κύκλου εφαρμογής της Οδηγίας 2007/60/ΕΚ και περιγράφονται στο αντίστοιχο Μέτρο των ΣΔΚΠ
Π02: Φωτογραφική Τεκμηρίωση



ΠΑΡΑΔΟΤΕΟ 1

Παραγωγή ψηφιακού μοντέλου εδάφους υψηλής ανάλυσης και ακρίβειας στις περιοχές με ήπιο ανάγλυφο καθώς και σε ζώνες υψηλού και πολύ υψηλού κινδύνου, όπως αυτές προέκυψαν από τους χάρτες αποτίμησης επιπτώσεων πλημμύρας του 1ου κύκλου εφαρμογής της Οδηγίας 2007/60/ΕΚ και περιγράφονται στο αντίστοιχο Μέτρο των ΣΔΚΠ
Π02: Φωτογραφική Τεκμηρίωση

Φ 115: Χαρακτηριστικές φωτογραφίες οχετού στην περιοχή της Αμαλιάδας της Π.Ε. Ηλείας (Κωδικός έργου: ΓΚΟΥΡΛΕΣΑΣ 0.1)

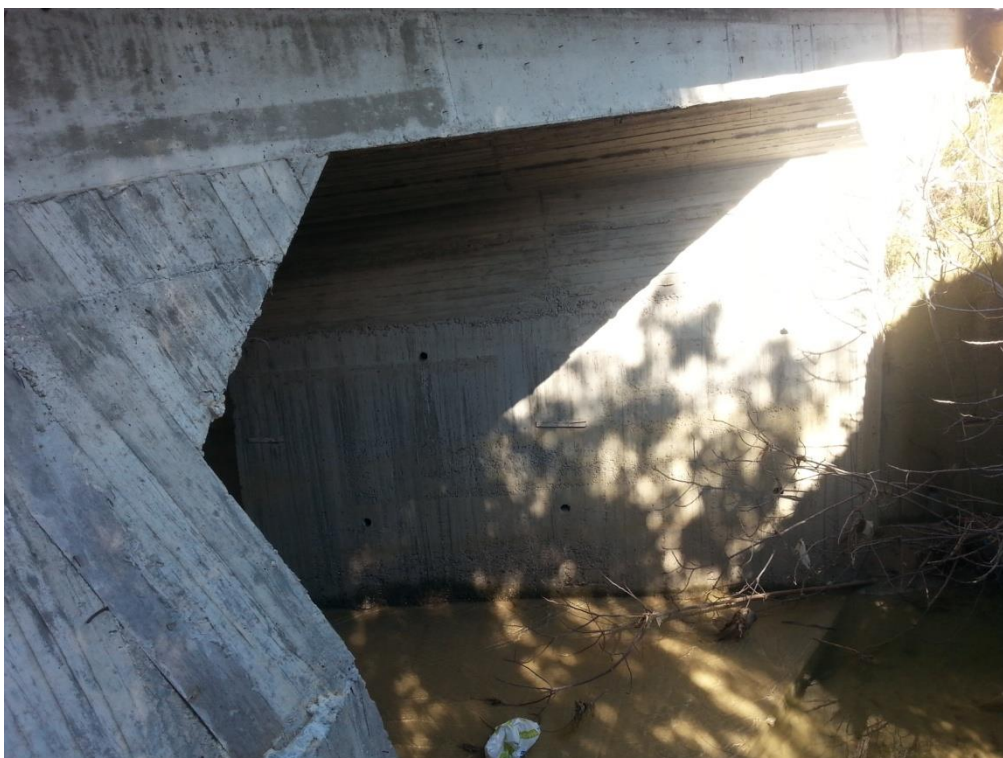
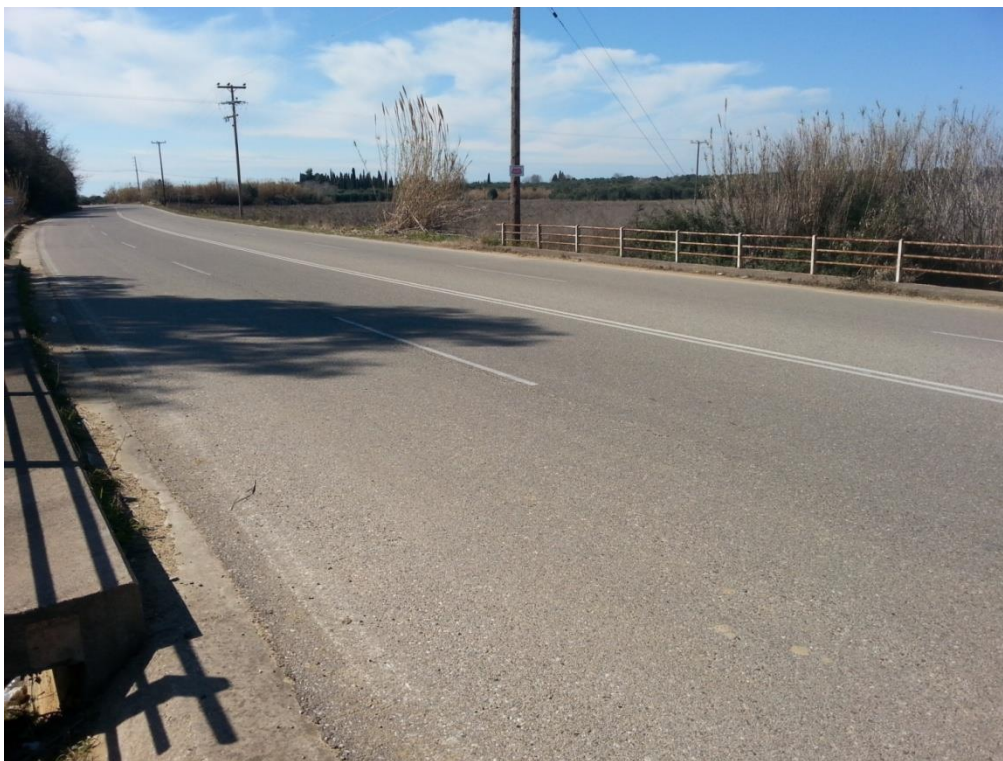

ΠΑΡΑΔΟΤΕΟ 1

Παραγωγή ψηφιακού μοντέλου εδάφους υψηλής ανάλυσης και ακρίβειας στις περιοχές με ήπιο ανάγλυφο καθώς και σε ζώνες υψηλού και πολύ υψηλού κινδύνου, όπως αυτές προέκυψαν από τους χάρτες αποτίμησης επιπτώσεων πλημμύρας του 1ου κύκλου εφαρμογής της Οδηγίας 2007/60/ΕΚ και περιγράφονται στο αντίστοιχο Μέτρο των ΣΔΚΠ
Π02: Φωτογραφική Τεκμηρίωση

Φ 116: Χαρακτηριστικές φωτογραφίες οχετού στην περιοχή Δαφνιώτισσα της Π.Ε. Ηλείας
(Κωδικός έργου: ΔΑΦΝΟΤΙΣΣΙΩΤΙΚΟ 0)



ΠΑΡΑΔΟΤΕΟ 1

Παραγωγή ψηφιακού μοντέλου εδάφους υψηλής ανάλυσης και ακρίβειας στις περιοχές με ήπιο ανάγλυφο καθώς και σε ζώνες υψηλού και πολύ υψηλού κινδύνου, όπως αυτές προέκυψαν από τους χάρτες αποτίμησης επιπτώσεων πλημμύρας του 1ου κύκλου εφαρμογής της Οδηγίας 2007/60/ΕΚ και περιγράφονται στο αντίστοιχο Μέτρο των ΣΔΚΠ
Π02: Φωτογραφική Τεκμηρίωση

Φ 117: Χαρακτηριστικές φωτογραφίες οχετού στην περιοχή του Πύργου της Π.Ε. Ηλείας (Κωδικός έργου: ΙΑΡΔΑΝΟΣ 0)



ΠΑΡΑΔΟΤΕΟ 1

Παραγωγή ψηφιακού μοντέλου εδάφους υψηλής ανάλυσης και ακρίβειας στις περιοχές με ήπιο ανάγλυφο καθώς και σε ζώνες υψηλού και πολύ υψηλού κινδύνου, όπως αυτές προέκυψαν από τους χάρτες αποτίμησης επιπτώσεων πλημμύρας του 1ου κύκλου εφαρμογής της Οδηγίας 2007/60/ΕΚ και περιγράφονται στο αντίστοιχο Μέτρο των ΣΔΚΠ
Π02: Φωτογραφική Τεκμηρίωση

Φ 118: Χαρακτηριστικές φωτογραφίες οχετού στην περιοχή Δουνέικα της Π.Ε. Ηλείας (Κωδικός έργου: ΛΑΤΙΣΗ 0)



ΠΑΡΑΔΟΤΕΟ 1

Παραγωγή ψηφιακού μοντέλου εδάφους υψηλής ανάλυσης και ακρίβειας στις περιοχές με ήπιο ανάγλυφο καθώς και σε ζώνες υψηλού και πολύ υψηλού κινδύνου, όπως αυτές προέκυψαν από τους χάρτες αποτίμησης επιπτώσεων πλημμύρας του 1ου κύκλου εφαρμογής της Οδηγίας 2007/60/ΕΚ και περιγράφονται στο αντίστοιχο Μέτρο των ΣΔΚΠ
Π02: Φωτογραφική Τεκμηρίωση

Φ 119: Χαρακτηριστικές φωτογραφίες κοίτης του ποταμού Πηνειού στην περιοχή του Παλαιοχωρίου της Π.Ε. Ηλείας (Κωδικός έργου: ΠΗΝΕΙΟΣ Δ2)



ΠΑΡΑΔΟΤΕΟ 1

Παραγωγή ψηφιακού μοντέλου εδάφους υψηλής ανάλυσης και ακρίβειας στις περιοχές με ήπιο ανάγλυφο καθώς και σε ζώνες υψηλού και πολύ υψηλού κινδύνου, όπως αυτές προέκυψαν από τους χάρτες αποτίμησης επιπτώσεων πλημμύρας του 1ου κύκλου εφαρμογής της Οδηγίας 2007/60/ΕΚ και περιγράφονται στο αντίστοιχο Μέτρο των ΣΔΚΠ
Π02: Φωτογραφική Τεκμηρίωση

Φ 120: Χαρακτηριστικές φωτογραφίες κοίτης του ποταμού Πηνειού στην περιοχή Βαρθολομιά της Π.Ε. Ηλείας (Κωδικός έργου: ΠΗΝΕΙΟΣ Δ3)



ΠΑΡΑΔΟΤΕΟ 1

Παραγωγή ψηφιακού μοντέλου εδάφους υψηλής ανάλυσης και ακρίβειας στις περιοχές με ήπιο ανάγλυφο καθώς και σε ζώνες υψηλού και πολύ υψηλού κινδύνου, όπως αυτές προέκυψαν από τους χάρτες αποτίμησης επιπτώσεων πλημμύρας του 1ου κύκλου εφαρμογής της Οδηγίας 2007/60/ΕΚ και περιγράφονται στο αντίστοιχο Μέτρο των ΣΔΚΠ
Π02: Φωτογραφική Τεκμηρίωση

Φ 121: Χαρακτηριστικές φωτογραφίες κοίτης του ποταμού Πηνειού στην περιοχή Καρδιακάυτι της Π.Ε. Ηλείας (Κωδικός έργου: ΠΗΝΕΙΟΣ Δ4)



ΠΑΡΑΔΟΤΕΟ 1

Παραγωγή ψηφιακού μοντέλου εδάφους υψηλής ανάλυσης και ακρίβειας στις περιοχές με ήπιο ανάγλυφο καθώς και σε ζώνες υψηλού και πολύ υψηλού κινδύνου, όπως αυτές προέκυψαν από τους χάρτες αποτίμησης επιπτώσεων πλημμύρας του 1ου κύκλου εφαρμογής της Οδηγίας 2007/60/ΕΚ και περιγράφονται στο αντίστοιχο Μέτρο των ΣΔΚΠ
Π02: Φωτογραφική Τεκμηρίωση

Φ 122: Χαρακτηριστικές φωτογραφίες κοίτης του ποταμού Πηνειού στην περιοχή του Λευκοχωρίου της Π.Ε. Ηλείας (Κωδικός έργου: ΠΗΝΕΙΟΣ Δ5)



ΠΑΡΑΔΟΤΕΟ 1

Παραγωγή ψηφιακού μοντέλου εδάφους υψηλής ανάλυσης και ακρίβειας στις περιοχές με ήπιο ανάγλυφο καθώς και σε ζώνες υψηλού και πολύ υψηλού κινδύνου, όπως αυτές προέκυψαν από τους χάρτες αποτίμησης επιπτώσεων πλημμύρας του 1ου κύκλου εφαρμογής της Οδηγίας 2007/60/ΕΚ και περιγράφονται στο αντίστοιχο Μέτρο των ΣΔΚΠ
Π02: Φωτογραφική Τεκμηρίωση

Φ 123: Χαρακτηριστικές φωτογραφίες κοίτης του ποταμού Πηνειού στην περιοχή του Λευκοχωρίου της Π.Ε. Ηλείας (Κωδικός έργου: ΠΗΝΕΙΟΣ Δ6)

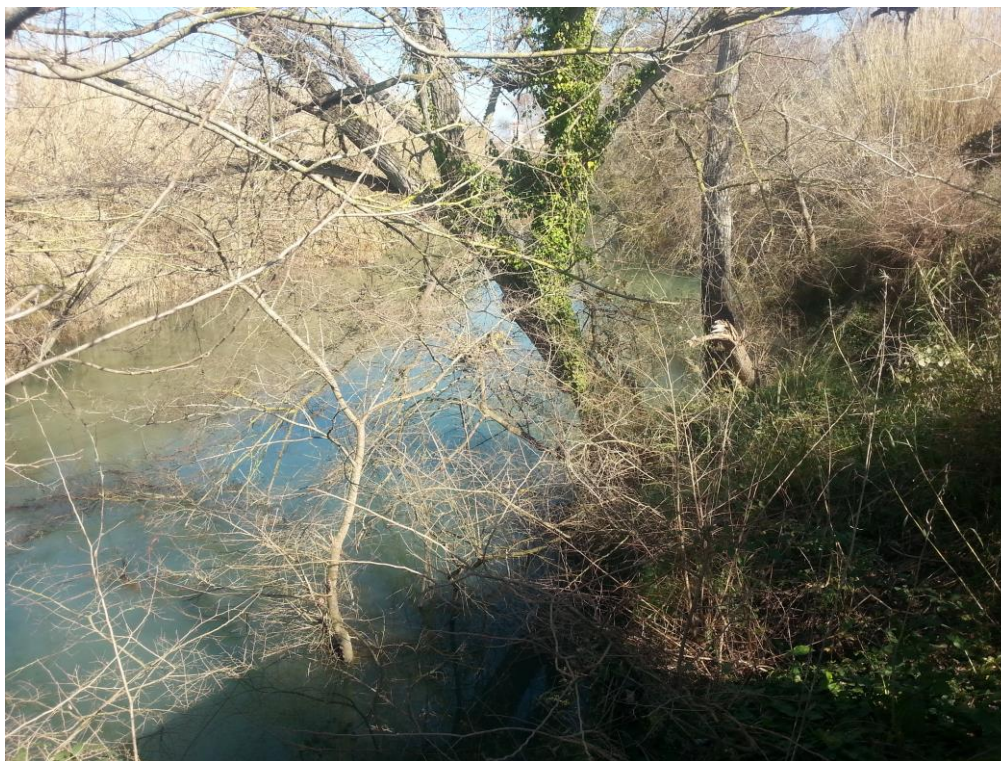

ΠΑΡΑΔΟΤΕΟ 1

Παραγωγή ψηφιακού μοντέλου εδάφους υψηλής ανάλυσης και ακρίβειας στις περιοχές με ήπιο ανάγλυφο καθώς και σε ζώνες υψηλού και πολύ υψηλού κινδύνου, όπως αυτές προέκυψαν από τους χάρτες αποτίμησης επιπτώσεων πλημμύρας του 1ου κύκλου εφαρμογής της Οδηγίας 2007/60/ΕΚ και περιγράφονται στο αντίστοιχο Μέτρο των ΣΔΚΠ
Π02: Φωτογραφική Τεκμηρίωση

Φ 124: Χαρακτηριστικές φωτογραφίες κοίτης του ποταμού Πηνειού στην περιοχή Τραγανό της Π.Ε. Ηλείας (Κωδικός έργου: ΠΗΝΕΙΟΣ Δ7)



ΠΑΡΑΔΟΤΕΟ 1

Παραγωγή ψηφιακού μοντέλου εδάφους υψηλής ανάλυσης και ακρίβειας στις περιοχές με ήπιο ανάγλυφο καθώς και σε ζώνες υψηλού και πολύ υψηλού κινδύνου, όπως αυτές προέκυψαν από τους χάρτες αποτίμησης επιπτώσεων πλημμύρας του 1ου κύκλου εφαρμογής της Οδηγίας 2007/60/ΕΚ και περιγράφονται στο αντίστοιχο Μέτρο των ΣΔΚΠ
Π02: Φωτογραφική Τεκμηρίωση

Φ 125: Χαρακτηριστικές φωτογραφίες κοίτης του ποταμού Πηνειού στην περιοχή Καλύβια της Π.Ε. Ηλείας (Κωδικός έργου: ΠΗΝΕΙΟΣ Δ8)



ΠΑΡΑΔΟΤΕΟ 1

Παραγωγή ψηφιακού μοντέλου εδάφους υψηλής ανάλυσης και ακρίβειας στις περιοχές με ήπιο ανάγλυφο καθώς και σε ζώνες υψηλού και πολύ υψηλού κινδύνου, όπως αυτές προέκυψαν από τους χάρτες αποτίμησης επιπτώσεων πλημμύρας του 1ου κύκλου εφαρμογής της Οδηγίας 2007/60/ΕΚ και περιγράφονται στο αντίστοιχο Μέτρο των ΣΔΚΠ
Π02: Φωτογραφική Τεκμηρίωση



Φ 126: Χαρακτηριστική φωτογραφία κοίτης του ποταμού Πηνειού στην περιοχή Αγίου Δημητρίου της Π.Ε. Ηλείας (Κωδικός έργου: ΠΗΝΕΙΟΣ Δ9)



ΠΑΡΑΔΟΤΕΟ 1

Παραγωγή ψηφιακού μοντέλου εδάφους υψηλής ανάλυσης και ακρίβειας στις περιοχές με ήπιο ανάγλυφο καθώς και σε ζώνες υψηλού και πολύ υψηλού κινδύνου, όπως αυτές προέκυψαν από τους χάρτες αποτίμησης επιπτώσεων πλημμύρας του 1ου κύκλου εφαρμογής της Οδηγίας 2007/60/ΕΚ και περιγράφονται στο αντίστοιχο Μέτρο των ΣΔΚΠ
Π02: Φωτογραφική Τεκμηρίωση

Φ 127: Χαρακτηριστικές φωτογραφίες κοίτης του ποταμού Πείρου στην περιοχή του Αλισσού της Π.Ε. Αχαΐας (Κωδικός έργου: ΠΕΙΡΟΣ Δ1)



ΠΑΡΑΔΟΤΕΟ 1

Παραγωγή ψηφιακού μοντέλου εδάφους υψηλής ανάλυσης και ακρίβειας στις περιοχές με ήπιο ανάγλυφο καθώς και σε ζώνες υψηλού και πολύ υψηλού κινδύνου, όπως αυτές προέκυψαν από τους χάρτες αποτίμησης επιπτώσεων πλημμύρας του 1ου κύκλου εφαρμογής της Οδηγίας 2007/60/ΕΚ και περιγράφονται στο αντίστοιχο Μέτρο των ΣΔΚΠ
Π02: Φωτογραφική Τεκμηρίωση

Φ 128: Χαρακτηριστικές φωτογραφίες κοίτης του ποταμού Πείρου στην περιοχή του Αλισσού της Π.Ε. Αχαΐας (Κωδικός έργου: ΠΕΙΡΟΣ Δ2)



ΠΑΡΑΔΟΤΕΟ 1

Παραγωγή ψηφιακού μοντέλου εδάφους υψηλής ανάλυσης και ακρίβειας στις περιοχές με ήπιο ανάγλυφο καθώς και σε ζώνες υψηλού και πολύ υψηλού κινδύνου, όπως αυτές προέκυψαν από τους χάρτες αποτίμησης επιπτώσεων πλημμύρας του 1ου κύκλου εφαρμογής της Οδηγίας 2007/60/ΕΚ και περιγράφονται στο αντίστοιχο Μέτρο των ΣΔΚΠ
Π02: Φωτογραφική Τεκμηρίωση

Φ 129: Χαρακτηριστικές φωτογραφίες κοίτης του ποταμού Πείρου στην περιοχή Αγίος Στέφανος της Π.Ε. Αχαΐας (Κωδικός έργου: ΠΕΙΡΟΣ Δ3)



ΠΑΡΑΔΟΤΕΟ 1

Παραγωγή ψηφιακού μοντέλου εδάφους υψηλής ανάλυσης και ακρίβειας στις περιοχές με ήπιο ανάγλυφο καθώς και σε ζώνες υψηλού και πολύ υψηλού κινδύνου, όπως αυτές προέκυψαν από τους χάρτες αποτίμησης επιπτώσεων πλημμύρας του 1ου κύκλου εφαρμογής της Οδηγίας 2007/60/ΕΚ και περιγράφονται στο αντίστοιχο Μέτρο των ΣΔΚΠ
Π02: Φωτογραφική Τεκμηρίωση

Φ 130: Χαρακτηριστικές φωτογραφίες κοίτης του ποταμού Πείρου στην περιοχή της Φαραί της Π.Ε. Αχαΐας (Κωδικός έργου: ΠΕΙΡΟΣ Δ4)



ΠΑΡΑΔΟΤΕΟ 1

Παραγωγή ψηφιακού μοντέλου εδάφους υψηλής ανάλυσης και ακρίβειας στις περιοχές με ήπιο ανάγλυφο καθώς και σε ζώνες υψηλού και πολύ υψηλού κινδύνου, όπως αυτές προέκυψαν από τους χάρτες αποτίμησης επιπτώσεων πλημμύρας του 1ου κύκλου εφαρμογής της Οδηγίας 2007/60/ΕΚ και περιγράφονται στο αντίστοιχο Μέτρο των ΣΔΚΠ
Π02: Φωτογραφική Τεκμηρίωση

Φ 131: Χαρακτηριστικές φωτογραφίες κοίτης του ποταμού Πείρου στην περιοχή Αγία Ελεούσα της Π.Ε. Αχαΐας (Κωδικός έργου: ΠΕΙΡΟΣ Δ5)



ΠΑΡΑΔΟΤΕΟ 1

Παραγωγή ψηφιακού μοντέλου εδάφους υψηλής ανάλυσης και ακρίβειας στις περιοχές με ήπιο ανάγλυφο καθώς και σε ζώνες υψηλού και πολύ υψηλού κινδύνου, όπως αυτές προέκυψαν από τους χάρτες αποτίμησης επιπτώσεων πλημμύρας του 1ου κύκλου εφαρμογής της Οδηγίας 2007/60/ΕΚ και περιγράφονται στο αντίστοιχο Μέτρο των ΣΔΚΠ
Π02: Φωτογραφική Τεκμηρίωση

Φ 132: Χαρακτηριστικές φωτογραφίες κοίτης του ποταμού Πηνειού στην περιοχή Παλαιοχώρι της Π.Ε. Ηλείας (Κωδικός έργου: ΠΗΝΕΙΟΣ Δ1)



ΠΑΡΑΔΟΤΕΟ 1

Παραγωγή ψηφιακού μοντέλου εδάφους υψηλής ανάλυσης και ακρίβειας στις περιοχές με ήπιο ανάγλυφο καθώς και σε ζώνες υψηλού και πολύ υψηλού κινδύνου, όπως αυτές προέκυψαν από τους χάρτες αποτίμησης επιπτώσεων πλημμύρας του 1ου κύκλου εφαρμογής της Οδηγίας 2007/60/ΕΚ και περιγράφονται στο αντίστοιχο Μέτρο των ΣΔΚΠ
Π02: Φωτογραφική Τεκμηρίωση

Φ 133: Χαρακτηριστική φωτογραφία κοίτης του ποταμού Πηνειού στην περιοχή του Κέντρου της Π.Ε. Ηλείας (Κωδικός έργου: ΠΗΝΕΙΟΣ Δ10)



Φ 134: Χαρακτηριστική φωτογραφία αναβαθμού στην περιοχή του Αλισσού της Π.Ε. Αχαΐας (Κωδικός έργου: ΠΕΙΡΟΣ 2)



ΠΑΡΑΔΟΤΕΟ 1

Παραγωγή ψηφιακού μοντέλου εδάφους υψηλής ανάλυσης και ακρίβειας στις περιοχές με ήπιο ανάγλυφο καθώς και σε ζώνες υψηλού και πολύ υψηλού κινδύνου, όπως αυτές προέκυψαν από τους χάρτες αποτίμησης επιπτώσεων πλημμύρας του 1ου κύκλου εφαρμογής της Οδηγίας 2007/60/ΕΚ και περιγράφονται στο αντίστοιχο Μέτρο των ΣΔΚΠ
Π02: Φωτογραφική Τεκμηρίωση

4.2 Φωτογραφική τεκμηρίωση τεχνικών από την 1η Αναθεώρηση ΣΔΚΠ

Φ 135: Χαρακτηριστικές φωτογραφίες γέφυρας στις εκβολές του ρέματος Βολιναίος, (Κωδικός έργου: 06_EL02_T1)

ΦΩΤΟΓΡΑΦΙΚΗ ΤΕΚΜΗΡΙΩΣΗ ΤΕΧΝΙΚΟΥ

ΚΩΔΙΚΟΣ ΑΡΙΘΜΟΣ ΤΕΧΝΙΚΟΥ :

06_EL02_T1

ΦΩΤΟΓΡΑΦΙΑ ΤΕΧΝΙΚΟΥ



Τοποθεσία :

Βολιναίος

Συντεταγμένες στο ΕΓΣΑ' 87 :

X= 313103.27 μ

Y= 4244415.15 μ

H= 25.11 μ

Χρονολογία μετρήσεων :

Δεκέμβριος 2022

ΠΑΡΑΔΟΤΕΟ 1

Παραγωγή ψηφιακού μοντέλου εδάφους υψηλής ανάλυσης και ακρίβειας στις περιοχές με ήπιο ανάγλυφο καθώς και σε ζώνες υψηλού και πολύ υψηλού κινδύνου, όπως αυτές προέκυψαν από τους χάρτες αποτίμησης επιπτώσεων πλημμύρας του 1ου κύκλου εφαρμογής της Οδηγίας 2007/60/ΕΚ και περιγράφονται στο αντίστοιχο Μέτρο των ΣΔΚΠ
Π02: Φωτογραφική Τεκμηρίωση

ΦΩΤΟΓΡΑΦΙΚΗ ΤΕΚΜΗΡΙΩΣΗ ΤΕΧΝΙΚΟΥ

ΚΩΔΙΚΟΣ ΑΡΙΘΜΟΣ ΤΕΧΝΙΚΟΥ :

06_EL02_T1

ΦΩΤΟΓΡΑΦΙΑ ΤΕΧΝΙΚΟΥ



Τοποθεσία :

Βολιναίος

Συντεταγμένες στο ΕΓΣΑ' 87 :

X= 313103.27 μ

Y= 4244415.15 μ

H= 25.11 μ

Χρονολογία μετρήσεων :

Δεκέμβριος 2022

ΠΑΡΑΔΟΤΕΟ 1

Παραγωγή ψηφιακού μοντέλου εδάφους υψηλής ανάλυσης και ακρίβειας στις περιοχές με ήπιο ανάγλυφο καθώς και σε ζώνες υψηλού και πολύ υψηλού κινδύνου, όπως αυτές προέκυψαν από τους χάρτες αποτίμησης επιπτώσεων πλημμύρας του 1ου κύκλου εφαρμογής της Οδηγίας 2007/60/ΕΚ και περιγράφονται στο αντίστοιχο Μέτρο των ΣΔΚΠ
Π02: Φωτογραφική Τεκμηρίωση

ΦΩΤΟΓΡΑΦΙΚΗ ΤΕΚΜΗΡΙΩΣΗ ΤΕΧΝΙΚΟΥ

ΚΩΔΙΚΟΣ ΑΡΙΘΜΟΣ ΤΕΧΝΙΚΟΥ :

06_EL02_T1

ΦΩΤΟΓΡΑΦΙΑ ΤΕΧΝΙΚΟΥ



Τοποθεσία :

Βολινάιος

Συντεταγμένες στο ΕΓΣΑ΄ 87 :

X= 313103.27 μ

Y= 4244415.15 μ

H= 25.11 μ

Χρονολογία μετρήσεων :

Δεκέμβριος 2022

ΠΑΡΑΔΟΤΕΟ 1

Παραγωγή ψηφιακού μοντέλου εδάφους υψηλής ανάλυσης και ακρίβειας στις περιοχές με ήπιο ανάγλυφο καθώς και σε ζώνες υψηλού και πολύ υψηλού κινδύνου, όπως αυτές προέκυψαν από τους χάρτες αποτίμησης επιπτώσεων πλημμύρας του 1ου κύκλου εφαρμογής της Οδηγίας 2007/60/ΕΚ και περιγράφονται στο αντίστοιχο Μέτρο των ΣΔΚΠ
Π02: Φωτογραφική Τεκμηρίωση

Φ 136: Χαρακτηριστικές φωτογραφίες οχετού στο ρέμα Μαζαικόν (Κωδικός έργου: 33_EL02_T1)

ΦΩΤΟΓΡΑΦΙΚΗ ΤΕΚΜΗΡΙΩΣΗ ΤΕΧΝΙΚΟΥ

ΚΩΔΙΚΟΣ ΑΡΙΘΜΟΣ ΤΕΧΝΙΚΟΥ :

33_EL02_T1

ΦΩΤΟΓΡΑΦΙΑ ΤΕΧΝΙΚΟΥ



Τοποθεσία :

Μαζαικόν

Συντεταγμένες στο ΕΓΣΑ΄ 87 :

X= 268448.08 μ

Y= 4203031.5 μ

H= 51.42 μ

Χρονολογία μετρήσεων :

Δεκέμβριος 2022

ΠΑΡΑΔΟΤΕΟ 1

Παραγωγή ψηφιακού μοντέλου εδάφους υψηλής ανάλυσης και ακρίβειας στις περιοχές με ήπιο ανάγλυφο καθώς και σε ζώνες υψηλού και πολύ υψηλού κινδύνου, όπως αυτές προέκυψαν από τους χάρτες αποτίμησης επιπτώσεων πλημμύρας του 1ου κύκλου εφαρμογής της Οδηγίας 2007/60/ΕΚ και περιγράφονται στο αντίστοιχο Μέτρο των ΣΔΚΠ
Π02: Φωτογραφική Τεκμηρίωση

ΦΩΤΟΓΡΑΦΙΚΗ ΤΕΚΜΗΡΙΩΣΗ ΤΕΧΝΙΚΟΥ

ΚΩΔΙΚΟΣ ΑΡΙΘΜΟΣ ΤΕΧΝΙΚΟΥ :

33_EL02_T1

ΦΩΤΟΓΡΑΦΙΑ ΤΕΧΝΙΚΟΥ



Τοποθεσία :

Μαζαικόν

Συντεταγμένες στο ΕΓΣΑ' 87 :

X= 268448.08 μ

Y= 4203031.5 μ

H= 51.42 μ

Χρονολογία μετρήσεων :

Δεκέμβριος 2022

ΠΑΡΑΔΟΤΕΟ 1

Παραγωγή ψηφιακού μοντέλου εδάφους υψηλής ανάλυσης και ακρίβειας στις περιοχές με ήπιο ανάγλυφο καθώς και σε ζώνες υψηλού και πολύ υψηλού κινδύνου, όπως αυτές προέκυψαν από τους χάρτες αποτίμησης επιπτώσεων πλημμύρας του 1ου κύκλου εφαρμογής της Οδηγίας 2007/60/ΕΚ και περιγράφονται στο αντίστοιχο Μέτρο των ΣΔΚΠ
Π02: Φωτογραφική Τεκμηρίωση

ΦΩΤΟΓΡΑΦΙΚΗ ΤΕΚΜΗΡΙΩΣΗ ΤΕΧΝΙΚΟΥ

ΚΩΔΙΚΟΣ ΑΡΙΘΜΟΣ ΤΕΧΝΙΚΟΥ :

33_EL02_T1

ΦΩΤΟΓΡΑΦΙΑ ΤΕΧΝΙΚΟΥ



Τοποθεσία :

Μαζαικόν

Συντεταγμένες στο ΕΓΣΑ' 87 :

X= 268448.08 μ

Y= 4203031.5 μ

H= 51.42 μ

Χρονολογία μετρήσεων :

Δεκέμβριος 2022

ΠΑΡΑΔΟΤΕΟ 1

Παραγωγή ψηφιακού μοντέλου εδάφους υψηλής ανάλυσης και ακρίβειας στις περιοχές με ήπιο ανάγλυφο καθώς και σε ζώνες υψηλού και πολύ υψηλού κινδύνου, όπως αυτές προέκυψαν από τους χάρτες αποτίμησης επιπτώσεων πλημμύρας του 1ου κύκλου εφαρμογής της Οδηγίας 2007/60/ΕΚ και περιγράφονται στο αντίστοιχο Μέτρο των ΣΔΚΠ
Π02: Φωτογραφική Τεκμηρίωση

Φ 137: Χαρακτηριστικές φωτογραφίες γέφυρας στο ρέμα Μαζαικόν, ανάντη του 33_EL02_T1
(Κωδικός έργου: 33_EL02_T2)

ΦΩΤΟΓΡΑΦΙΚΗ ΤΕΚΜΗΡΙΩΣΗ ΤΕΧΝΙΚΟΥ

ΚΩΔΙΚΟΣ ΑΡΙΘΜΟΣ ΤΕΧΝΙΚΟΥ :

33_EL02_T2

ΦΩΤΟΓΡΑΦΙΑ ΤΕΧΝΙΚΟΥ



Τοποθεσία :

Μαζαικόν

Συντεταγμένες στο ΕΓΣΑ' 87 :

X= 269070.99 μ

Y= 4202747.98 μ

H= 55.6 μ

Χρονολογία μετρήσεων :

Δεκέμβριος 2022

ΠΑΡΑΔΟΤΕΟ 1

Παραγωγή ψηφιακού μοντέλου εδάφους υψηλής ανάλυσης και ακρίβειας στις περιοχές με ήπιο ανάγλυφο καθώς και σε ζώνες υψηλού και πολύ υψηλού κινδύνου, όπως αυτές προέκυψαν από τους χάρτες αποτίμησης επιπτώσεων πλημμύρας του 1ου κύκλου εφαρμογής της Οδηγίας 2007/60/ΕΚ και περιγράφονται στο αντίστοιχο Μέτρο των ΣΔΚΠ
Π02: Φωτογραφική Τεκμηρίωση

ΦΩΤΟΓΡΑΦΙΚΗ ΤΕΚΜΗΡΙΩΣΗ ΤΕΧΝΙΚΟΥ

ΚΩΔΙΚΟΣ ΑΡΙΘΜΟΣ ΤΕΧΝΙΚΟΥ :

33_EL02_T2

ΦΩΤΟΓΡΑΦΙΑ ΤΕΧΝΙΚΟΥ



Τοποθεσία :

Μαζαικόν

Συντεταγμένες στο ΕΓΣΑ΄ 87 :

X= 269070.99 μ

Y= 4202747.98 μ

H= 55.6 μ

Χρονολογία μετρήσεων :

Δεκέμβριος 2022

ΠΑΡΑΔΟΤΕΟ 1

Παραγωγή ψηφιακού μοντέλου εδάφους υψηλής ανάλυσης και ακρίβειας στις περιοχές με ήπιο ανάγλυφο καθώς και σε ζώνες υψηλού και πολύ υψηλού κινδύνου, όπως αυτές προέκυψαν από τους χάρτες αποτίμησης επιπτώσεων πλημμύρας του 1ου κύκλου εφαρμογής της Οδηγίας 2007/60/ΕΚ και περιγράφονται στο αντίστοιχο Μέτρο των ΣΔΚΠ
Π02: Φωτογραφική Τεκμηρίωση

ΦΩΤΟΓΡΑΦΙΚΗ ΤΕΚΜΗΡΙΩΣΗ ΤΕΧΝΙΚΟΥ

ΚΩΔΙΚΟΣ ΑΡΙΘΜΟΣ ΤΕΧΝΙΚΟΥ :

33_EL02_T2

ΦΩΤΟΓΡΑΦΙΑ ΤΕΧΝΙΚΟΥ



Τοποθεσία :

Μαζαικόν

Συντεταγμένες στο ΕΓΣΑ΄ 87 :

X= 269070.99 μ

Y= 4202747.98 μ

H= 55.6 μ

Χρονολογία μετρήσεων :

Δεκέμβριος 2022

ΠΑΡΑΔΟΤΕΟ 1

Παραγωγή ψηφιακού μοντέλου εδάφους υψηλής ανάλυσης και ακρίβειας στις περιοχές με ήπιο ανάγλυφο καθώς και σε ζώνες υψηλού και πολύ υψηλού κινδύνου, όπως αυτές προέκυψαν από τους χάρτες αποτίμησης επιπτώσεων πλημμύρας του 1ου κύκλου εφαρμογής της Οδηγίας 2007/60/ΕΚ και περιγράφονται στο αντίστοιχο Μέτρο των ΣΔΚΠ
Π02: Φωτογραφική Τεκμηρίωση

Φ 138: Χαρακτηριστικές φωτογραφίες γέφυρας στις εκβολές του ρέματος Ροδινής, (Κωδικός έργου: 46_EL02_T1)

ΦΩΤΟΓΡΑΦΙΚΗ ΤΕΚΜΗΡΙΩΣΗ ΤΕΧΝΙΚΟΥ

ΚΩΔΙΚΟΣ ΑΡΙΘΜΟΣ ΤΕΧΝΙΚΟΥ :

46_EL02_T1

ΦΩΤΟΓΡΑΦΙΑ ΤΕΧΝΙΚΟΥ



Τοποθεσία :

Ροδινής

Συντεταγμένες στο ΕΓΣΑ' 87 :

X= 314716.53 μ

Y= 4243597.8 μ

H= 18.02 μ

Χρονολογία μετρήσεων :

Δεκέμβριος 2022

ΠΑΡΑΔΟΤΕΟ 1

Παραγωγή ψηφιακού μοντέλου εδάφους υψηλής ανάλυσης και ακρίβειας στις περιοχές με ήπιο ανάγλυφο καθώς και σε ζώνες υψηλού και πολύ υψηλού κινδύνου, όπως αυτές προέκυψαν από τους χάρτες αποτίμησης επιπτώσεων πλημμύρας του 1ου κύκλου εφαρμογής της Οδηγίας 2007/60/ΕΚ και περιγράφονται στο αντίστοιχο Μέτρο των ΣΔΚΠ
Π02: Φωτογραφική Τεκμηρίωση

ΦΩΤΟΓΡΑΦΙΚΗ ΤΕΚΜΗΡΙΩΣΗ ΤΕΧΝΙΚΟΥ

ΚΩΔΙΚΟΣ ΑΡΙΘΜΟΣ ΤΕΧΝΙΚΟΥ :

46_EL02_T1

ΦΩΤΟΓΡΑΦΙΑ ΤΕΧΝΙΚΟΥ



Τοποθεσία :

Ροδινής

Συντεταγμένες στο ΕΓΣΑ' 87 :

X= 314716.53 μ

Y= 4243597.8 μ

H= 18.02 μ

Χρονολογία μετρήσεων :

Δεκέμβριος 2022

ΠΑΡΑΔΟΤΕΟ 1

Παραγωγή ψηφιακού μοντέλου εδάφους υψηλής ανάλυσης και ακρίβειας στις περιοχές με ήπιο ανάγλυφο καθώς και σε ζώνες υψηλού και πολύ υψηλού κινδύνου, όπως αυτές προέκυψαν από τους χάρτες αποτίμησης επιπτώσεων πλημμύρας του 1ου κύκλου εφαρμογής της Οδηγίας 2007/60/ΕΚ και περιγράφονται στο αντίστοιχο Μέτρο των ΣΔΚΠ
Π02: Φωτογραφική Τεκμηρίωση

ΦΩΤΟΓΡΑΦΙΚΗ ΤΕΚΜΗΡΙΩΣΗ ΤΕΧΝΙΚΟΥ

ΚΩΔΙΚΟΣ ΑΡΙΘΜΟΣ ΤΕΧΝΙΚΟΥ :

46_EL02_T1

ΦΩΤΟΓΡΑΦΙΑ ΤΕΧΝΙΚΟΥ



Τοποθεσία :

Ροδινής

Συντεταγμένες στο ΕΓΣΑ΄ 87 :

X= 314716.53 μ

Y= 4243597.8 μ

H= 18.02 μ

Χρονολογία μετρήσεων :

Δεκέμβριος 2022