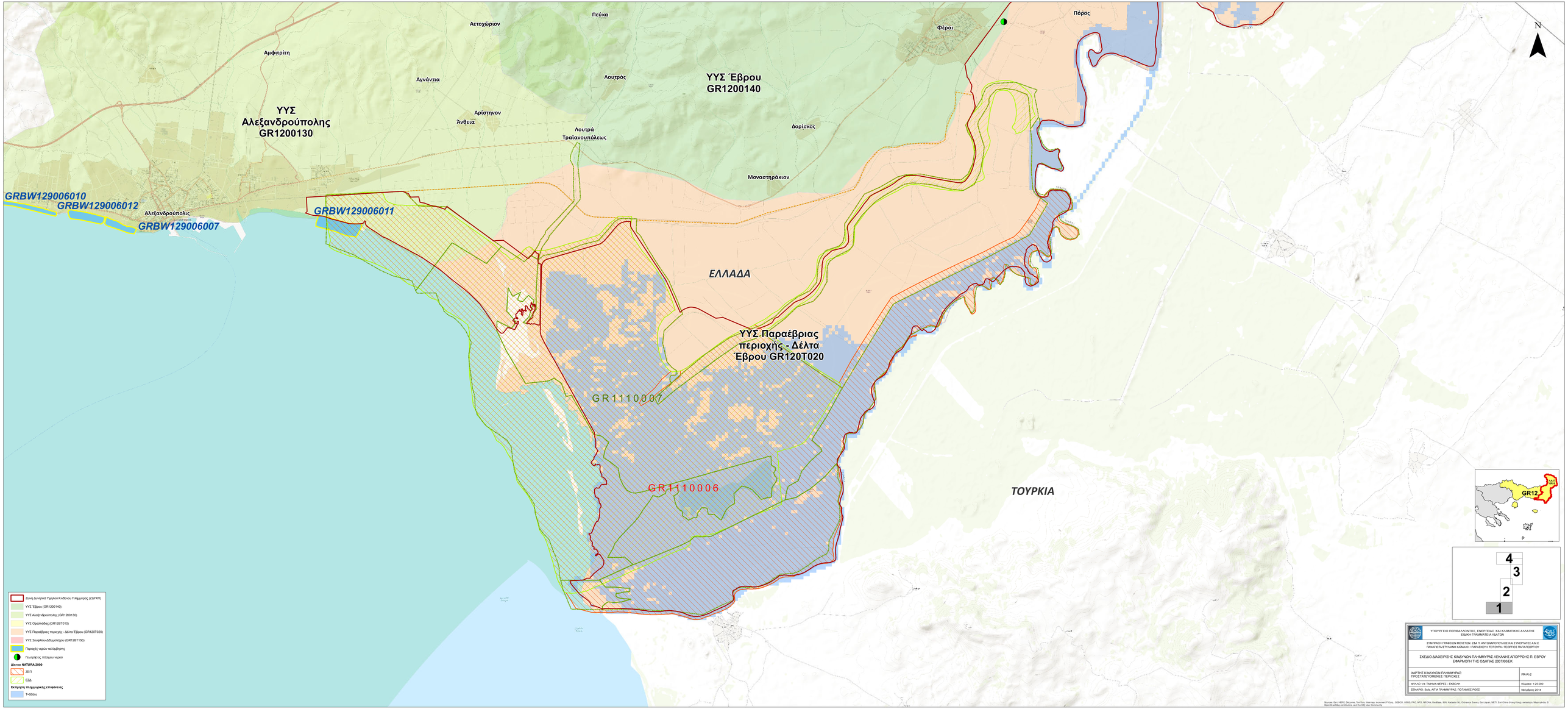
Πεύκα
Αετοχώριον
Φέραι
Πόρος
Αμφιτρίτη
Αγνάντια
Λουτρός
ΥΥΣ Έβρου
GR1200140
ΥΥΣ
Αλεξανδρούπολης
GR1200130
Αρίστηνον
Άνθεια
Λουτρά
Τραϊανουπόλεως
Δορίσκος
Μοναστηράκιον
GRBW129006010
GRBW129006012
GRBW129006007
Αλεξανδρούπολις
GRBW129006011
ΕΛΛΑΔΑ
ΥΥΣ Παραέβριας
περιοχής - Δέλτα
Έβρου GR120T020
GR1110007
GR1110006
ΤΟΥΡΚΙΑ
N
GR12
4
3
2
1
Ζώνη Δυνητικά Υψηλού Κινδύνου Πλημμύρας (ΖΔΥΚΠ)
ΥΥΣ Έβρου (GR1200140)
ΥΥΣ Αλεξανδρούπολης (GR1200130)
ΥΥΣ Ορεστιάδας (GR128T010)
ΥΥΣ Παραέβριας περιοχής - Δέλτα Έβρου (GR120T020)
ΥΥΣ Σουφλίου-Δαδιάς-Σάρου (GR128T150)
Περιοχές νερών κολύμβησης
Γεωμετρίες πόσιμου νερού
Δίκτυο NATURA 2000
ΖΕΠ
ΕΖΔ
Εκτίμηση πλημμυρικής επιφάνειας
T=500έτη
ΥΠΟΥΡΓΕΙΟ ΠΕΡΙΒΑΛΛΟΝΤΟΣ, ΕΝΕΡΓΕΙΑΣ ΚΑΙ ΚΛΙΜΑΤΙΚΗΣ ΑΛΛΑΓΗΣ
ΕΙΔΙΚΗ ΓΡΑΜΜΑΤΕΙΑ ΥΔΑΤΩΝ
ΣΥΜΠΡΑΞΗ ΠΡΑΞΕΩΝ ΜΕΛΕΤΩΝ ΖΕΑ-Π. ΑΝΤΩΝΑΚΟΠΟΥΛΟΣ ΚΑΙ ΣΥΝΕΡΓΑΤΕΣ Α.Μ.Ε
ΠΑΝΑΓΙΩΤΑΚΕΤΥΛΙΑΝΗ-ΚΑΒΑΚΑΚΗ / ΠΑΡΑΣΚΕΥΗ ΤΕΠΟΥΡΑ / ΓΕΩΡΓΙΟΣ ΠΑΠΑΓΕΩΡΓΙΟΥ
ΣΧΕΔΙΟ ΔΙΑΧΕΙΡΙΣΗΣ ΚΙΝΔΥΝΩΝ ΠΛΗΜΜΥΡΑΣ ΛΕΚΑΝΗΣ ΑΠΟΡΡΟΗΣ Π. ΕΒΡΟΥ
ΕΦΑΡΜΟΓΗ ΤΗΣ ΟΔΗΓΙΑΣ 2007/60/ΕΚ
ΧΑΡΤΗΣ ΚΙΝΔΥΝΩΝ ΠΛΗΜΜΥΡΑΣ:
ΠΡΟΣΤΑΤΕΥΟΜΕΝΕΣ ΠΕΡΙΟΧΕΣ
FR-R-2
ΦΥΛΛΟ 1/4: ΤΜΗΜΑ ΦΕΡΕΣ - ΕΚΒΟΛΗ
Κλίμακα: 1:25.000
ΣΕΝΑΡΙΟ: Sc5b, ΑΠΑ ΠΛΗΜΜΥΡΑΣ: ΠΟΤΑΜΙΕΣ ΡΟΕΣ
Νοέμβριος 2014
Sources: Esri, HERE, DeLorme, TomTom, Intermap, increment P Corp., GEBCO, USGS, FAO, NPS, NRCAN, GeoBase, IGN, Kadaster NL, Ordnance Survey, Esri Japan, METI, Esri China (Hong Kong), swisstopo, MapmyIndia, © OpenStreetMap contributors, and the GIS User Community