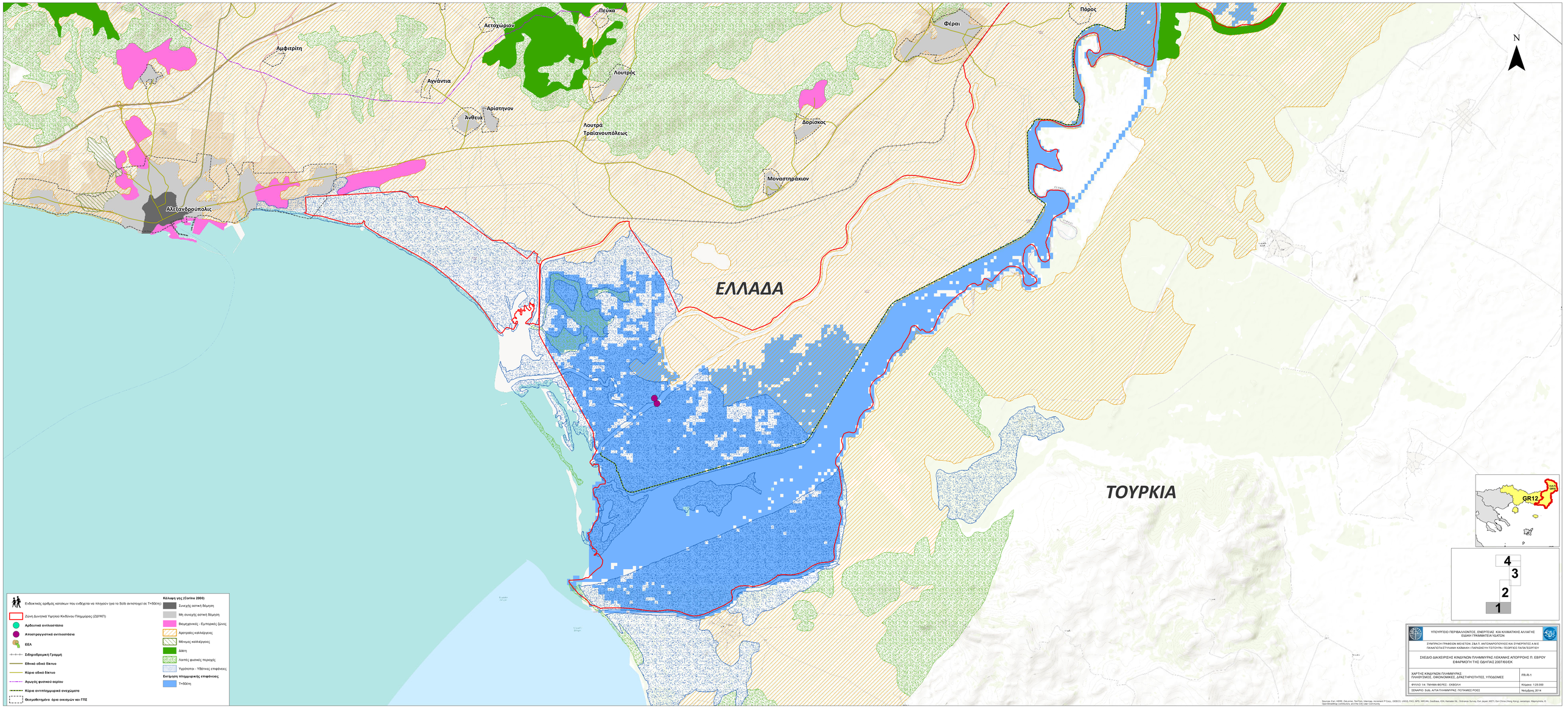
Πεύκα
Αετοχώριον
Φέραι
Πόρος
Αμφιτρίτη
Λουτρός
Αγνάντια
Αρίστηνον
Άνθεια
Λουτρά Τραϊανουπόλεως
Δορίσκος
Μοναστηράκιον
Αλεξανδρούπολις
ΕΛΛΑΔΑ
ΤΟΥΡΚΙΑ
N
GR12
4
3
2
1
Ενδεικτικός αριθμός κατοίκων που ενδέχεται να πληγούν (για το Solb αντιστοιχεί σε T=50έτη)
Ζώνη Δυνητικά Υψηλού Κινδύνου Πλημμύρας (ΖΔΥΚΠ)
Αρδευτικά αντλιοστάσια
Αποστραγγιστικά αντλιοστάσια
ΕΕΑ
Σιδηροδρομική Γραμμή
Εθνικό οδικό δίκτυο
Κύριο οδικό δίκτυο
Αγωγός φυσικού αερίου
Κύριο αντιπλημμυρικό αναχώματα
Θεωρούμενα όρια οικισμών και ΓΠΣ
Κάλυψη γης (Corine 2000)
Συνεχής αστική δόμηση
Μη συνεχής αστική δόμηση
Βιομηχανικές - Εμπορικές ζώνες
Αρότριες καλλιέργειες
Μόνιμες καλλιέργειες
Δάση
Λοιπές φυσικές περιοχές
Υγρότοπο - Υδάτινες επιφάνειες
Εκτίμηση πλημμυρικής επιφάνειας
T=50έτη
ΥΠΟΥΡΓΕΙΟ ΠΕΡΙΒΑΛΛΟΝΤΟΣ, ΕΝΕΡΓΕΙΑΣ ΚΑΙ ΚΛΙΜΑΤΙΚΗΣ ΑΛΛΑΓΗΣ
ΕΙΔΙΚΗ ΓΡΑΜΜΑΤΕΙΑ ΥΔΑτΩν
ΣΥΜΠΡΑξΗ ΠΡΗΞΕΩΝ ΜΕλΕΤΩν ΖΑΑΠ: ΑΝΤΩΝΑΡΟΠΟΥλΟΣ ΚΑι ΣΥΝΕΡγΑΤές Α.Μ.Ε
ΠΑΝΑγΙΩΤΑΣ/ΤΥΛΙΑΝΗ ΚΑΜΑΚΗ / ΠΑΡΑΣΚΕΥΗ ΓΕΩΤΟΥΡΑ / ΓΕΩΡγΙΟΣ ΠΑΓΑΓΕΩΡγΙΟΥ
ΣΧΕΔΙΟ ΔΙΑΧΕΙΡΙΣΗΣ ΚΙΝΔΥΝΩΝ ΠΛΗΜΜΥΡΑΣ ΛΕΚΑΝΗΣ ΑΠΟρρΟΗΣ Π. ΕΒΡΟΥ
ΕΦΑΡΜΟγΗ ΤΗΣ ΟΔΗγΙΑΣ 2007/60/ΕΚ
ΧΑΡΤΗΣ ΚΙΝΔΥΝΩΝ ΠΛΗΜΜΥΡΑΣ: ΠΛΗΘΥΣΜΟΣ, ΟΙΚΟΝΟΜΙΚΕΣ, ΔΡΑΣΤΗΡΙΟΤΗΤΕΣ, ΥΠΟΔΟΜΕΣ
FB.R-5.1
ΦΥΛΛΟ 14: ΤΜΗΜΑ ΦΕΡΕΣ - ΕΚΒΟΛΗ
Κλίμακα: 1:25.000
ΣΕΝΑΡΙΟ: Solb: ΑΙΤΙΑ ΠΛΗΜΜΥΡΑΣ: ΠΟΤΑΜΙΕΣ ΡΟΕΣ
Νοέμβριος 2014
Sources: Esri, HERE, DeLorme, TomTom, Intermap, increment P Corp., GEBCO, USGS, FAO, NPS, NRCAN, GeoBase, IGN, Kadaster NL, Ordnance Survey, Esri Japan, METI, Esri China (Hong Kong), swisstopo, MapmyIndia, © OpenStreetMap contributors, and the GIS User Community