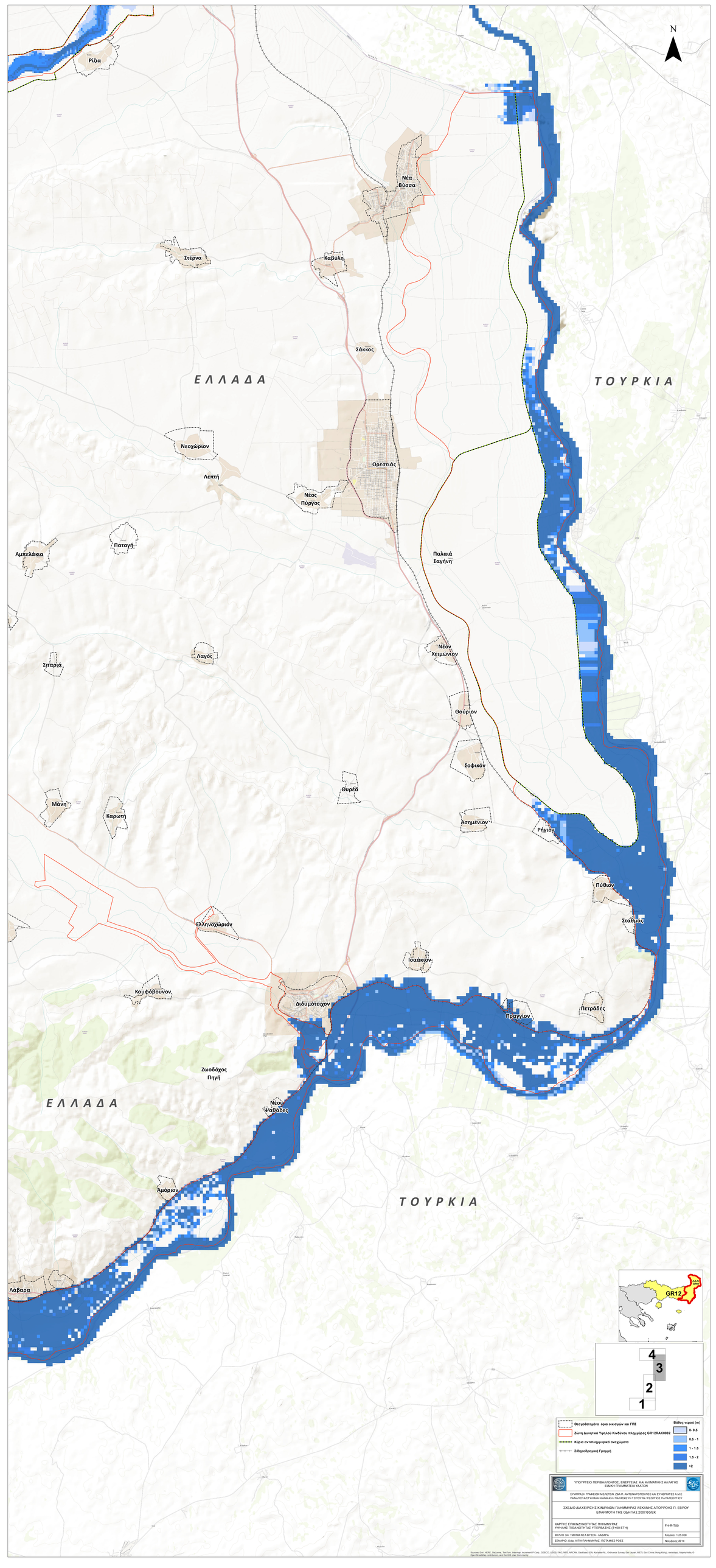
N
Ρίζια
Νέα Βύσσα
Στέρνα
Καβύλη
Σάκκος
ΕΛΛΑΔΑ
ΤΟΥΡΚΙΑ
Νεοχώριον
Λεπτή
Ορεστιάς
Νέος Πύργος
Παταγή
Αμπελάκια
Παλαιά Σαγήνη
Σιταριά
Λαγός
Νέον Χειμώνιον
Θούριον
Σοφικόν
Θυρέα
Μάνη
Καρωτή
Ασημένιον
Ρήγιον
Πύθιον
Σταθμός
Ελληνοχώριον
Ισαάκιον
Κουφόβουνον
Διδυμότειχον
Πετράδες
Πραγγίον
Ζωοδόχος Πηγή
ΕΛΛΑΔΑ
Νέοι Ψαθάδες
Αμόριον
ΤΟΥΡΚΙΑ
Λάβαρα
GR12
4
3
2
1
Θεσμοθετημένα όρια οικισμών και ΓΠΖ
Ζώνη Δυνητικού Υψηλού Κινδύνου πλημμύρας GR12RAK0002
Κύρια αντιπλημμυρικά αναχώματα
Σιδηροδρομική Γραμμή
Βάθος νερού (m)
0- 0.5
0.5 - 1
1 - 1.5
1.5 - 2
>2
ΥΠΟΥΡΓΕΙΟ ΠΕΡΙΒΑΛΛΟΝΤΟΣ, ΕΝΕΡΓΕΙΑΣ ΚΑΙ ΚΛΙΜΑΤΙΚΗΣ ΑΛΛΑΓΗΣ
ΕΙΔΙΚΗ ΓΡΑΜΜΑΤΕΙΑ ΥΔΑΤΩΝ
ΣΥΜΠΡΑΞΗ ΓΡΑΦΕΙΩΝ ΜΕΛΕΤΩΝ: ΖΑΧ Π. ΑΝΤΩΝΑΡΟΠΟΥΛΟΣ ΚΑΙ ΣΥΝΕΡΓΑΤΕΣ Α.Μ.Ε
ΠΑΛΑΙΟΛΟΓΟΥ ΚΑΙ ΚΑΒΒΑΔΑ / ΓΑΡΑΖΗΣ ΝΤΣΙΤΟΥΡΗ / ΓΕΩΡΓΙΟΣ ΠΑΠΑΓΕΩΡΓΙΟΥ
ΣΧΕΔΙΟ ΔΙΑΧΕΙΡΙΣΗΣ ΚΙΝΔΥΝΩΝ ΠΛΗΜΜΥΡΑΣ ΛΕΚΑΝΗΣ ΑΠΟΡΡΟΥΣ Π. ΕΒΡΟΥ
ΕΦΑΡΜΟΓΗ ΤΗΣ ΟΔΗΓΙΑΣ 2007/60/ΕΚ
ΧΑΡΤΗΣ ΕΠΙΚΙΝΔΥΝΟΤΗΤΑΣ ΠΛΗΜΜΥΡΑΣ
ΥΨΗΛΗΣ ΠΙΘΑΝΟΤΗΤΑΣ ΥΠΕΡΒΑΣΗΣ (Τ=50 ΕΤΗ)
FH-R-T50
ΦΥΛΛΟ 3ΑΧ: ΠΛΗΜΜ.ΝΕΑ ΒΥΣΣΑ - ΛΑΒΑΡΑ
Κλίμακα: 1:25.000
ΣΕΝΑΡΙΟ: Βαση_ΑΠΟΛΠΛΗΜΜΥΡΕΣ_ΠΟΤΑΜΙΕΣ ΡΟΕΣ
Νοέμβριος 2014
Sources: Esri, HERE, DeLorme, TomTom, Intermap, increment P Corp., GEBCO, USGS, FAO, NPS, NRCAN, GeoBase, IGN, Kadaster NL, Ordnance Survey, Esri Japan, METI, Esri China (Hong Kong), swisstopo, MapmyIndia, © OpenStreetMap contributors, and the GIS User Community