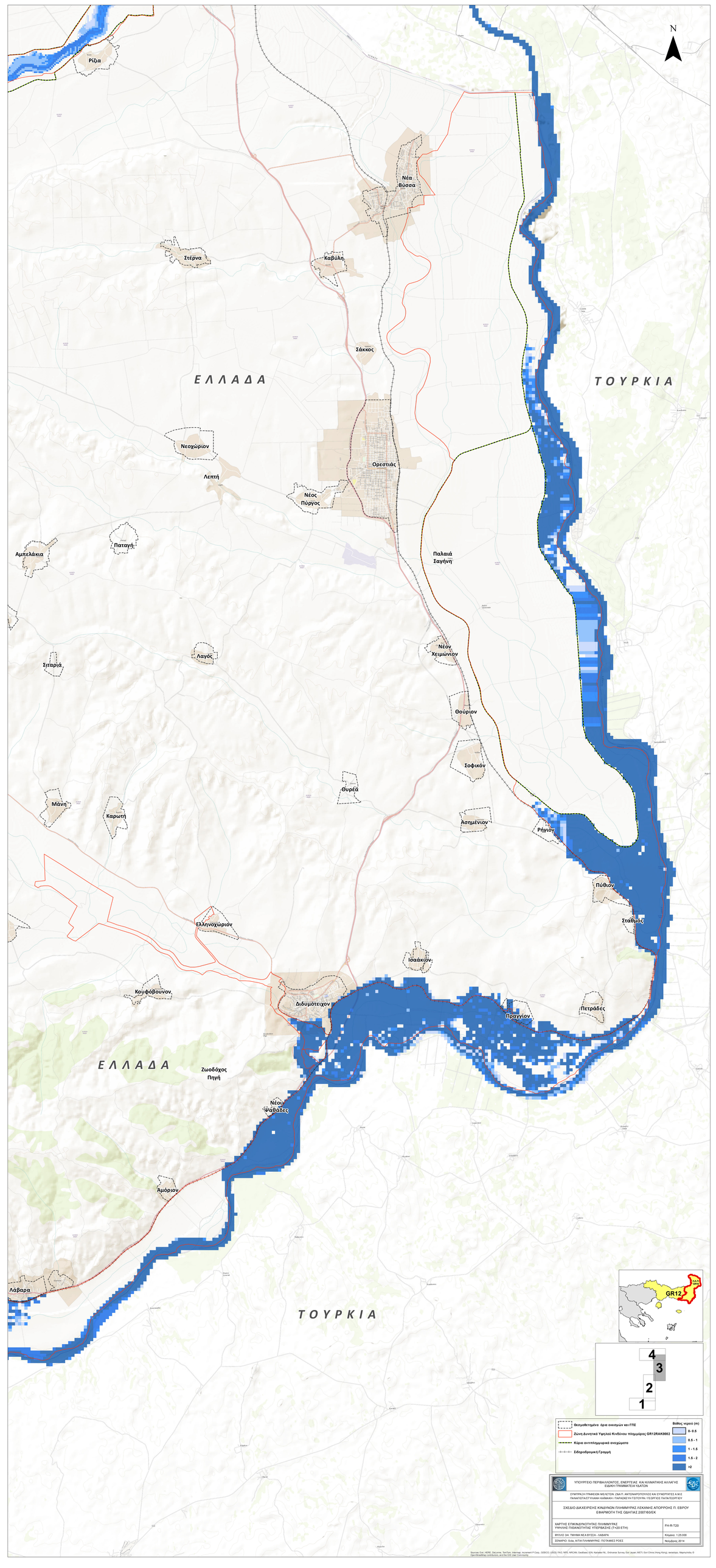
N
Ρίζια
Νέα Βύσσα
Στέρνα
Καβύλη
Σάκκος
ΕΛΛΑΔΑ
ΤΟΥΡΚΙΑ
Νεοχώριον
Λεπτή
Ορεστιάς
Νέος Πύργος
Παταγή
Αμπελάκια
Παλαιά Σαγήνη
Σιταριά
Λαγός
Νέον Χειμώνιον
Θούριον
Σοφικόν
Θυρεά
Μάνη
Καρωτή
Ασημένιον
Ρήγιον
Πύθιον
Σταθμός
Ελληνοχώριον
Ισαάκιον
Κομφόβουνον
Διδυμότειχον
Πετράδες
Πραγγίον
ΕΛΛΑΔΑ
Ζωοδόχος Πηγή
Νέοι Ψαθάδες
Αμόριον
Λάβαρα
ΤΟΥΡΚΙΑ
GR12
4
3
2
1
Οσμοδεκτήκενα όρια οικισμών και ΓΠΣ
Ζώνη συνεπή Υψηλού Κινδύνου πλημμύρας GR12RAK0002
Κύρια αντιπλημμυρικά ανοίγματα
Σιδηροδρομική Γραμμή
Βάθος νερού (m)
0 - 0.5
0.5 - 1
1 - 1.5
1.5 - 2
>2
ΥΠΟΥΡΓΕΙΟ ΠΕΡΙΒΑΛΛΟΝΤΟΣ, ΕΝΕΡΓΕΙΑΣ ΚΑΙ ΚΛΙΜΑΤΙΚΗΣ ΑΛΛΑΓΗΣ
ΕΙΔΙΚΗ ΓΡΑΜΜΑΤΕΙΑ ΥΔΑΤΩΝ
ΣΥΜΠΡΑΞΗ ΓΡΑΦΕΙΩΝ ΜΕΛΕΤΩΝ: ΖΑΑ Π. ΑΝΤΩΝΑΡΟΠΟΥΛΟΣ ΚΑΙ ΣΥΝΕΡΓΑΤΕΣ Α.Μ.Ε
ΠΑΛΑΙΟΛΟΓΟΥ ΑΛΚΙΒΙΑΔΗ / ΠΑΡΑΔΕΙΣΗΣ ΠΑΠΑΓΕΩΡΓΙΟΥ
ΣΧΕΔΙΟ ΔΙΑΧΕΙΡΙΣΗΣ ΚΙΝΔΥΝΩΝ ΠΛΗΜΜΥΡΑΣ ΛΕΚΑΝΗΣ ΑΠΟΡΡΟΗΣ Π. ΕΒΡΟΥ
ΕΦΑΡΜΟΓΗ ΤΗΣ ΟΔΗΓΙΑΣ 2007/60/ΕΚ
ΧΑΡΤΗΣ ΕΠΙΚΙΝΔΥΝΟΤΗΤΑΣ ΠΛΗΜΜΥΡΑΣ
ΥΨΗΛΗΣ ΠΙΘΑΝΟΤΗΤΑΣ ΥΠΕΡΒΑΣΗΣ (Τ=20 ΕΤΗ)
FH-R-T20
ΦΥΛΛΟ 3Α: ΠΗΓΗ-ΝΕΑ ΒΥΣΣΑ - ΛΑΒΑΡΑ
Κλίμακα: 1:25.000
ΣΕΝΑΡΙΟ: Ύψη, ΑΠΑ ΠΛΗΜΜΥΡΑΣ - ΠΟΤΑΜΙΕΣ ΡΟΕΣ
Νοέμβριος 2014
Sources: Esri, HERE, DeLorme, TomTom, Intermap, increment P Corp., GEBCO, USGS, FAO, NPS, NRCAN, GeoBase, IGN, Kadaster NL, Ordnance Survey, Esri Japan, METI, Esri China (Hong Kong), swisstopo, MapmyIndia, © OpenStreetMap contributors, and the GIS User Community