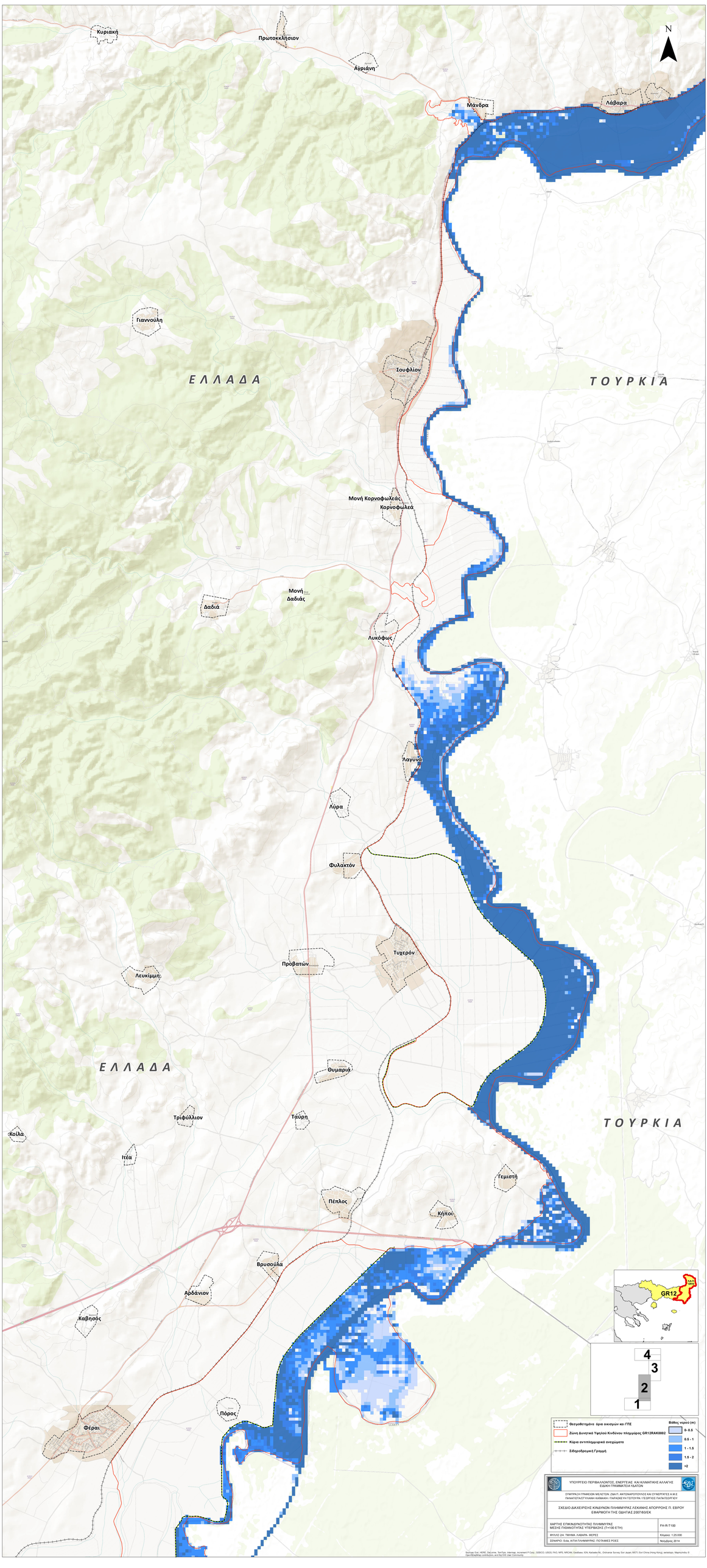

N
Κυριακή
Πρωτοκκλήσιον
Αγριάνη
Μάνδρα
Λάβαρα
Γιαννούλη
Ε Λ Λ Α Δ Α
Σουφλίον
Τ Ο Υ Ρ Κ Ι Α
Μονή Κορνοφωλεάς
Κορνοφωλεά
Μονή Δαδιάς
Δαδιά
Λυκόφως
Λαγυνά
Λύρα
Φυλακτόν
Τυχερόν
Προβατών
Λευκίμμη
Θυμαριά
Ε Λ Λ Α Δ Α
Τρίφυλλον
Ταύρη
Τ Ο Υ Ρ Κ Ι Α
Κοίλα
Ιτέα
Γεμιστή
Πέπλος
Κήποι
Βρυσούλα
Αρδάνιον
Καβησός
Φέραι
Πόρος
GR12
4
3
2
1
Θεσμοθετημένα όρια οικισμών και ΓΠΣ
Ζώνη Δυνητικά Υψηλού Κινδύνου πλημμύρας GR12RAK0002
Κύρια αντιπλημμυρικά αναχώματα
Σιδηροδρομική Γραμμή
Βάθος νερού (m)
0- 0.5
0.5 - 1
1 - 1.5
1.5 - 2
>2

ΥΠΟΥΡΓΕΙΟ ΠΕΡΙΒΑΛΛΟΝΤΟΣ, ΕΝΕΡΓΕΙΑΣ ΚΑΙ ΚΛΙΜΑΤΙΚΗΣ ΑΛΛΑΓΗΣ
ΕΙΔΙΚΗ ΓΡΑΜΜΑΤΕΙΑ ΥΔΑΤΩΝ

ΣΥΜΠΡΑΞΗ ΓΡΑΦΕΙΩΝ ΜΕΛΕΤΩΝ: Ζ&Α Π. ΑΝΤΩΝΑΡΟΠΟΥΛΟΣ ΚΑΙ ΣΥΝΕΡΓΑΤΕΣ Α.Μ.Ε
ΠΑΝΑΓΙΩΤΑ/ΣΤΥΛΙΑΝΗ ΚΑΪΜΑΚΗ / ΠΑΡΑΣΚΕΥΗ ΤΣΙΤΟΥΡΑ / ΓΕΩΡΓΙΟΣ ΠΑΠΑΓΕΩΡΓΙΟΥ

ΣΧΕΔΙΟ ΔΙΑΧΕΙΡΙΣΗΣ ΚΙΝΔΥΝΩΝ ΠΛΗΜΜΥΡΑΣ ΛΕΚΑΝΗΣ ΑΠΟΡΡΟΗΣ Π. ΕΒΡΟΥ
ΕΦΑΡΜΟΓΗ ΤΗΣ ΟΔΗΓΙΑΣ 2007/60/ΕΚ

ΧΑΡΤΗΣ ΕΠΙΚΙΝΔΥΝΟΤΗΤΑΣ ΠΛΗΜΜΥΡΑΣ ΜΕΣΗΣ ΠΙΘΑΝΟΤΗΤΑΣ ΥΠΕΡΒΑΣΗΣ (Τ=100 ΕΤΗ)	FH-R-T100
ΦΥΛΛΟ 2/4: ΤΜΗΜΑ ΛΑΒΑΡΑ- ΦΕΡΕΣ	Κλίμακα: 1:25.000
ΣΕΝΑΡΙΟ: Scla, ΑΙΤΙΑ ΠΛΗΜΜΥΡΑΣ: ΠΟΤΑΜΙΕΣ ΡΟΕΣ	Νοέμβριος 2014

Sources: Esri, HERE, DeLorme, TomTom, Intermap, increment P Corp., GEBCO, USGS, FAO, NPS, NRCAN, GeoBase, IGN, Kadaster NL, Ordnance Survey, Esri Japan, METI, Esri China (Hong Kong), swisstopo, MapmyIndia, © OpenStreetMap contributors, and the GIS User Community