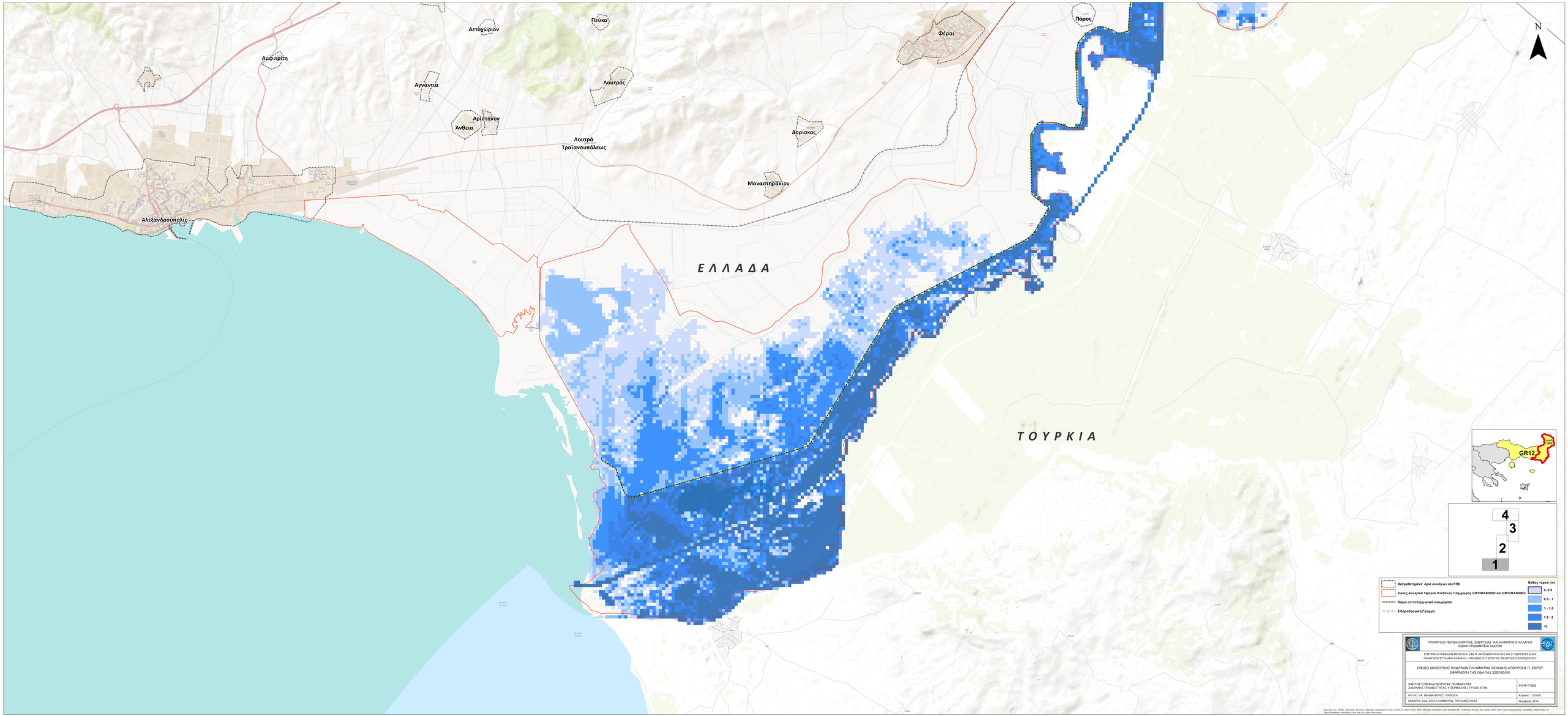
Αετοχώριον
Πεύκα
Φέραι
Πόρος
Αμφιτρίτη
Αγνάντια
Λουτρός
Αριστήνον
Άνθεια
Λουτρά Τραϊανουπόλεως
Δορίσκος
Μοναστηράκιον
Αλεξανδρούπολις
ΕΛΛΑΔΑ
ΤΟΥΡΚΙΑ
N
GR12
4
3
2
1
Θεσμοθετημένα όρια οικισμών και ΓΠΕ
Ζώνες Δυνητικά Υψηλού Κινδύνου Πλημμύρας GR12RAK0002 και GR12RAK0003
Κύρια αντιπλημμυρικά αναχώματα
Σιδηροδρομική Γραμμή
Βάθος νερού (m)
0- 0.5
0.5 - 1
1 - 1.5
1.5 - 2
>2
ΥΠΟΥΡΓΕΙΟ ΠΕΡΙΒΑΛΛΟΝΤΟΣ, ΕΝΕΡΓΕΙΑΣ ΚΑΙ ΚΛΙΜΑΤΙΚΗΣ ΑΛΛΑΓΗΣ
ΕΘΝΙΚΗ ΓΡΑΜΜΑΤΕΙΑ ΥΔΑΤΩΝ
ΣΥΜΠΡΑΞΗ ΓΡΑΦΕΙΩΝ ΜΕΛΕΤΩΝ: Ζάκ Π. ΑΝΤΩΝΑΡΟΠΟΥΛΟΣ ΚΑΙ ΣΥΝΕΡΓΑΤΕΣ Α.Μ.Ε
ΠΑΝΑΓΙΩΤΑΣ ΤΣΙΑΝΗ ΚΑθΗΜΑΗ / ΠΑΡΑΔΕΞΗ ΤΗΣ ΤΣΙΟΥΤΗΡΑ / ΓΕΩΡΓΙΟΣ ΠΑΠΑΓΕΩΡΓΙΟΥ
ΣΧΕΔΙΟ ΔΙΑΧΕΙΡΙΣΗΣ ΚΙΝΔΥΝΩΝ ΠΛΗΜΜΥΡΑΣ ΛΕΚΑΝΗΣ ΑΠΟΡΡΟΗΣ Π. ΕΒΡΟΥ
Ε-ΒΑΡΙΑΟΓΗ ΤΗΣ ΟΔΗΓΙΑΣ 2007/60/Ε.Κ
ΧΑΡΤΗΣ ΕΠΙΚΙΝΔΥΝΟΤΗΤΑΣ ΠΛΗΜΜΥΡΑΣ
ΧΑΜΗΛΗΣ ΠΙΘΑΝΟΤΗΤΑΣ ΥΠΕΡΒΑΣΗΣ (Τ=1000 ΕΤΗ)
FH-R-T1000
ΦΥΛΛΟ 14: ΤΜΗΜΑ ΦΕΡΕΣ - ΕΚΒΟΛΗ
Κλίμακα: 1:25.000
ΣΕΝΑΡΙΟ: Ενδ. ΑΠΠΑ ΠΛΗΜΜΥΡΑΣ, ΠΟΤΑΜΙΕΣ ΡΟΕΣ
Νοέμβριος 2014
Sources: Esri, HERE, DeLorme, TomTom, Mapmyindia, Increment P Corp., GEBCO, USGS, FAO, NPS, NRCAN, GeoBase, IGN, Kadaster NL, Ordnance Survey, Esri Japan, METI, Esri China (Hong Kong), swisstopo, MapmyIndia, © OpenStreetMap contributors, and the GIS User Community