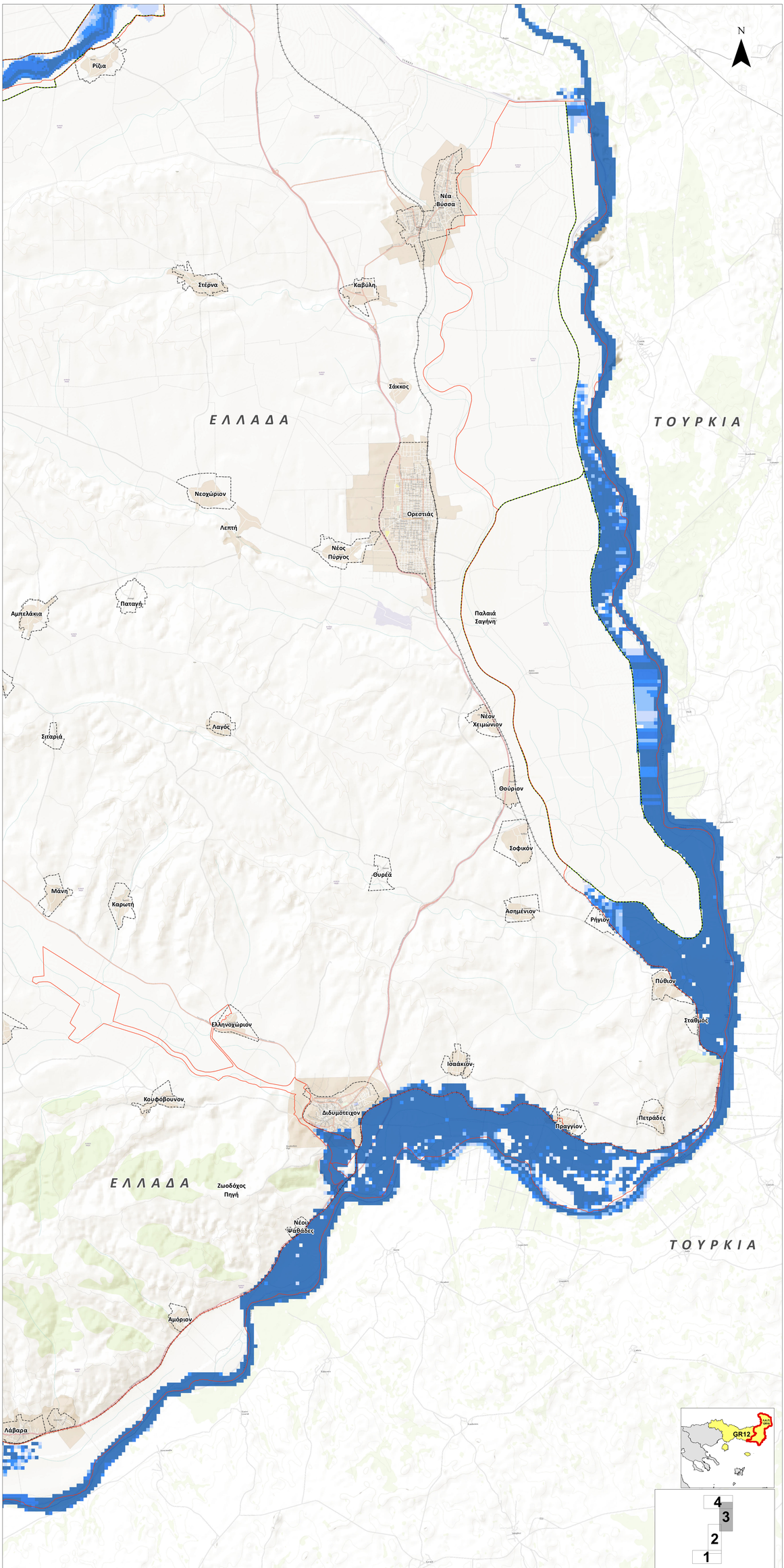
N
Ρίζια
Νέα Βύσσα
Στέρνα
Καβύλη
Σάκκος
ΕΛΛΑΔΑ
ΤΟΥΡΚΙΑ
Νεοχώριον
Λεπτή
Ορεστιάς
Νέος Πύργος
Παταγή
Αμπελάκια
Παλαιά Ζαγήνη
Νέον Χειμωνίον
Λαγός
Σιταριά
Θούριον
Σοφικόν
Θυρέα
Μάνη
Καρωτή
Ασημένιον
Ρήγιον
Πύθιον
Σταθμός
Ελληνοχώριον
Ισαάκιον
Κουφόβουνον
Διδυμότειχον
Πραγγίον
Πετράδες
ΕΛΛΑΔΑ
Ζωοδόχος Πηγή
Νέοι Ψάθαδες
ΤΟΥΡΚΙΑ
Αμόριον
Λάβαρα
GR12
4
3
2
1
Θεσμοθετημένα όρια οικισμών και ΓΠΖ
Ζώνη Δυνητικό Υψηλού Κινδύνου πλημμύρας GR12RAK0002
Κύρια αντιπλημμυρικά αναχώματα
Σιδηροδρομική Γραμμή
Βάθος νερού (m)
0- 0.5
0.5 - 1
1 - 1.5
1.5 - 2
>2
ΥΠΟΥΡΓΕΙΟ ΠΕΡΙΒΑΛΛΟΝΤΟΣ, ΕΝΕΡΓΕΙΑΣ και ΚΛΙΜΑΤΙΚΗΣ ΑΛΛΑΓΗΣ
ΕΙΔΙΚΗ ΓΡΑΜΜΑΤΕΙΑ ΥΔΑΤΩΝ
ΣΥΜΠΡΑξη ΓΡΑΦΕΙΩΝ ΜΕΛΕΤΩΝ: ΖΑΚΗ Π. ΑΝΤΩΝΑΡΟΠΟΥΛΟΣ και ΣΥΝΕΡΓΑΤΕΣ Α.Μ.Ε
ΠΑΝΑΓΙΩΤΑΣ ΤΣΙΜΑΝΗ / ΠΑΝΑΓΗΣ ΚΑΒΑΛΑΚΗ / ΓΙΑΝΝΗΣ ΓΕΩΡΓΙΟΥ / ΓΕΩΡΓΙΟΣ ΠΑΠΑΓΕΩΡΓΙΟΥ
ΣΧΕΔΙΟ ΔΙΑΧΕΙΡΙΣΗΣ ΚΙΝΔΥΝΩΝ ΠΛΗΜΜΥΡΑΣ ΛΕΚΑΝΗΣ ΑΠΟΡΡΟΗΣ Π. ΕΒΡΟΥ
ΕΦΑΡΜΟΓΗ ΤΗΣ ΟΔΗΓΙΑΣ 2007/60/ΕΚ
ΧΑΡΤΗΣ ΕΠΙΚΙΝΔΥΝΟΤΗΤΑΣ ΠΛΗΜΜΥΡΑΣ
ΜΕΣΗΣ ΠΙΘΑΝΟΤΗΤΑΣ ΥΠΕΡΒΑΣΗΣ (Τ=100 ΕΤΗ)
FH-R-T100
ΦΥΛΛΟ 3/4: ΠΙΝΙΝΑ ΝΕΑ ΦΥΣΣΑ - ΛΑΒΑΡΑ
Κλίμακα: 1:25.000
ΣΕΜΑΦΟ: Συστ. ΑΓΤΑ ΠΛΗΜΜΥΡΑΣ: ΠΟΤΑΜΙΕΣ ΡΟΕΣ
Νοέμβριος 2014
Sources: Esri, HERE, DeLorme, TomTom, Intermap, increment P Corp., GEBCO, USGS, FAO, NPS, NRCAN, GeoBase, IGN, Kadaster NL, Ordnance Survey, Esri Japan, METI, Esri China (Hong Kong), swisstopo, MapmyIndia, © OpenStreetMap contributors, and the GIS User Community