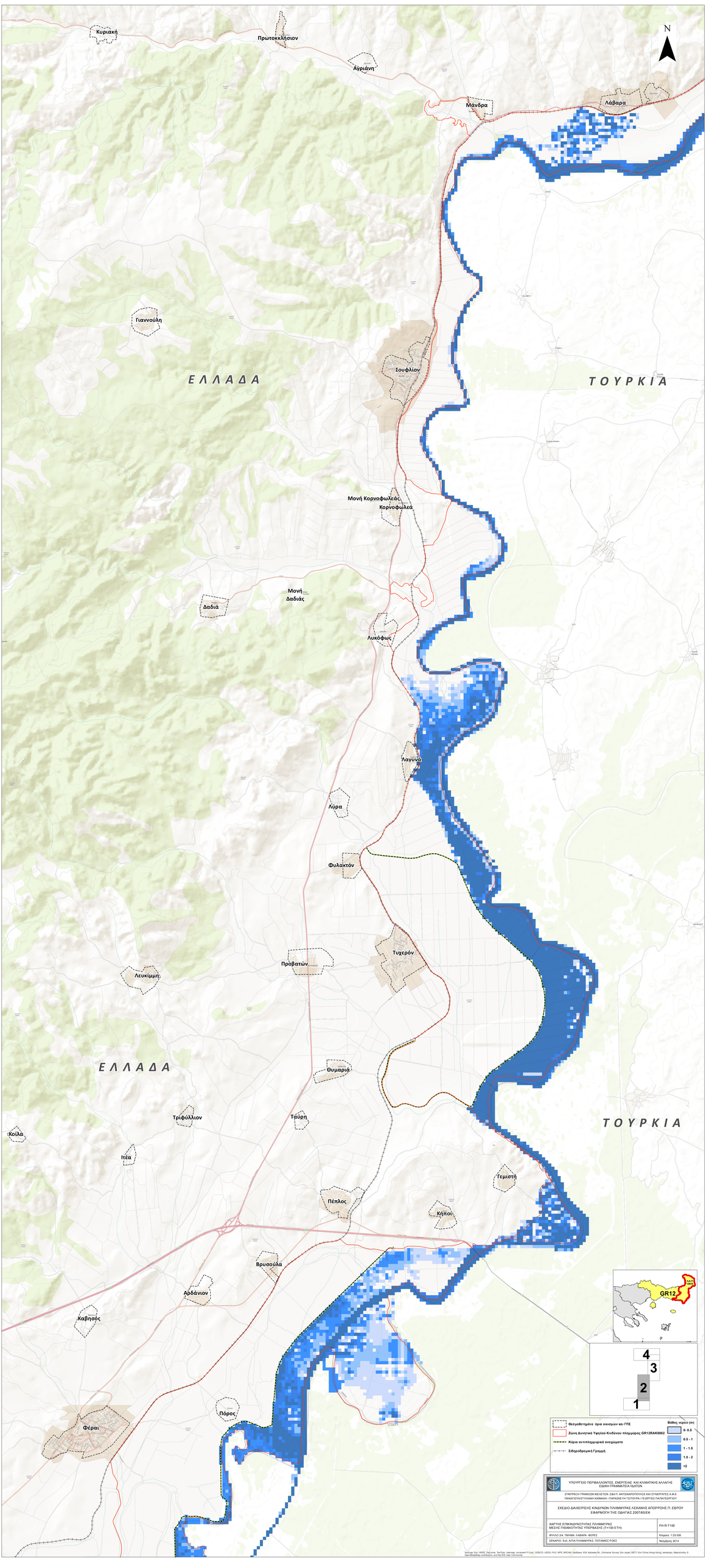
N
Κυριακή
Πρωτοκκλήσιον
Αγριάνη
Μάνδρα
Λάβαρα
Γιαννούλη
ΕΛΛΑΔΑ
Σουφλίον
ΤΟΥΡΚΙΑ
Μονή Κορνοφωλεάς
Κορνοφωλεά
Μονή Δαδιάς
Δαδιά
Λυκόφως
Λαγυνά
Λύρα
Φυλακτόν
Τυχερόν
Προβατών
Λευκίμμη
ΕΛΛΑΔΑ
Θυμαριά
Τριφύλλιον
Ταύρη
ΤΟΥΡΚΙΑ
Κοίλα
Ιτέα
Γεμιστή
Πέπλος
Κήποι
Βρυσούλα
Αρδάνιον
Καβησός
Πόρος
Φέραι
GR12
4
3
2
1
Θεσμοθετημένα όρια οικισμών και ΓΠΖ
Ζώνη Δυνητικά Υψηλού Κινδύνου πλημμύρας GR12RAK0002
Κύρια αντιπλημμυρικά αναχώματα
Σιδηροδρομική Γραμμή
Βάθος νερού (m)
0- 0.5
0.5 - 1
1 - 1.5
1.5 - 2
>2
ΥΠΟΥΡΓΕΙΟ ΠΕΡΙΒΑΛΛΟΝΤΟΣ, ΕΝΕΡΓΕΙΑΣ ΚΑΙ ΚΛΙΜΑΤΙΚΗΣ ΑΛΛΑΓΗΣ
ΕΙΔΙΚΗ ΓΡΑΜΜΑΤΕΙΑ ΥΔΑΤΩΝ
ΣΥΜΠΡΑΞΗ ΓΡΑΦΕΙΩΝ ΜΕΛΕΤΩΝ: ΖΑΦ Π. ΑΝΤΩΝΑΡΟΠΟΥΛΟΣ ΚΑΙ ΣΥΝΕΡΓΑΤΕΣ Α.Μ.Ε
ΠΑΝΑΠΙΣΤΑΣΥΓΧΑΝΟΝ ΚΑΙΜΑΝΗ / ΠΑΡΑΔΕΙΣΟΥ ΓΙΑ ΠΕΤΡΟΥΛΑ / ΠΕΩΡΓΙΟΣ ΠΑΠΑΠΕΤΡΟΥΛΟΣ
ΣΧΕΔΙΟ ΔΙΑΧΕΙΡΙΣΗΣ ΚΙΝΔΥΝΩΝ ΠΛΗΜΜΥΡΑΣ ΛΕΚΑΝΗΣ ΑΠΟΡΡΟΗΣ Π. ΕΒΡΟΥ
ΕΦΑΡΜΟΓΗ ΤΗΣ ΟΔΗΓΙΑΣ 2007/60/ΕΚ
ΧΑΡΤΗΣ ΕΠΙΚΙΝΔΥΝΟΤΗΤΑΣ ΠΛΗΜΜΥΡΑΣ
ΜΕΣΗΣ ΠΙΘΑΝΟΤΗΤΑΣ ΥΠΕΡΒΑΣΗΣ (Τ=100 ΕΤΗ)
FH-R-T-100
ΦΥΛΛΟ 24: ΠΗΓΗ ΛΑΒΑΡΑ- ΦΕΡΕΣ
Κλίμακα: 1:25.000
ΣΕΝΑΡΙΟ: Sol_ΑΠΑ ΠΛΗΜΜΥΡΑΣ - ΠΟΤΑΜΙΕΣ ΡΟΕΣ
Νοέμβριος 2014
Sources: Esri, HERE, DeLorme, TomTom, Intermap, increment P Corp., GEBCO, USGS, FAO, NPS, NRCAN, GeoBase, IGN, Kadaster NL, Ordnance Survey, Esri Japan, METI, Esri China (Hong Kong), swisstopo, MapmyIndia, © OpenStreetMap contributors, and the GIS User Community