

A_A	Χρόνος άφής (hr)	Χρόνος Παραμονής (hr)
1	7,53	8,18
2	7,44	9,37
3	12,46	34,51
4	13,17	36
5	13,02	17,18
6	13	17,56
7	12,46	18,16
8	12,32	19,44
9	12,37	19
10	11,02	25
11	6,32	11,26
12	7,5	11
13	7,4	13,18
14	7,58	8,21
15	7,45	31,45
16	15,31	17,49
17	4,3	14,44
18	6,33	24
19	7,01	14,36
20	14,45	17,38
21	9,44	13,56
22	9,3	33,3
23	9,59	11
24	8,53	9,44
25	11,34	28,45
26	6,42	7,25
27	6,16	8
28	13,01	14,36
29	13,39	16,34
30	13,55	16,27
31	13,56	14,1
32	12,43	23
33	12,51	24
34	13,5	17,18
35	13,57	14,3
36	14,53	16,34
37	14,41	16,09
38	5,38	8,37
39	7,16	24
40	6,38	9,33
41	7,17	31,17
42	6,35	9,44
43	8,42	14
44	8,02	9,04
45	6	9,38

**Υπόμνημα/Legend**  
**ΜΕΓΙΣΤΗ ΤΑΧΥΤΗΤΑ/ MAXIMUM VELOCITY (m/s)**

<1
1 - 2
2 - 5
>5

**ΤΕΧΝΙΚΑ ΕΡΓΑ/WORKS (ΚΑΤΑΣΚΕΥΑΣΜΕΝΑ/CONSTRUCTED)**

- Αναβαθμός Weir
- Γέφυρα Bridge
- Οχετός Culvert
- Φράγμα Dam

**1 Σημεία Ενδιαφέροντος/ Points of Interest**

**Σημείωση**

1. Το 50 έτη: Τα τεχνητά γεγονότα βροχής της 50ς σκαλεμένης περιόδου επαναφοράς που χρησιμοποιήθηκαν δεδομένα εισόδου για τον προσδιορισμό των εκπεσών και βαθμολογήσεων πλημμύρας έχουν προσαρμοστεί βάσει στατιστικής επεξεργασίας βροχολογικών δεδομένων που περιλαμβάνουν ιστορική περίοδο έως και το 2022. Το χρονικό διάστημα για τα οποία ήταν διαθέσιμα τα οφιστοποίηση δεδομένα δεν ήταν κοινά μεταξύ των σταθμών μέτρησης.

2. Τα αποτελέσματα που παρουσιάζονται αφορούν συγκεκριμένο τεχνητό γεγονός βροχής που αντιστοιχεί σε 1.2, 5 ή 10% εντατικοί στην συνολική λεκάνη απορροής ΣΚΥΛΑ, ΦΡΑΧΤΗ αντίστοιχώς, συνολικής διάρκειας 12 διάρκειας βροχής σε ηρ, των λεκανών απορροής ΣΚΥΛΑ, ΦΡΑΧΤΗ). Σημειώνεται ότι ένα περιστατικό βροχής με τον ίδιο όγκο και τον ίδιο χρόνο εξέλιξης αλλά με διαφορετική χρονική κατανομή, θα είχε διαφορετικό πλημμυρικό αποτέλεσμα.

**ΖΑΥΚΠ / APSFR**

**Οικισμοί / Settlements**

**Λίμνες, Ταμιευτήρες / Lakes, Reservoirs**

ΤΕΡΑΤΩΝΕΜΟΣ ΕΓΧΑ 87 ΑΝΑ  
 2500 Μ  
 GORS 87 QUADRATURE PER  
 2500 Μ.

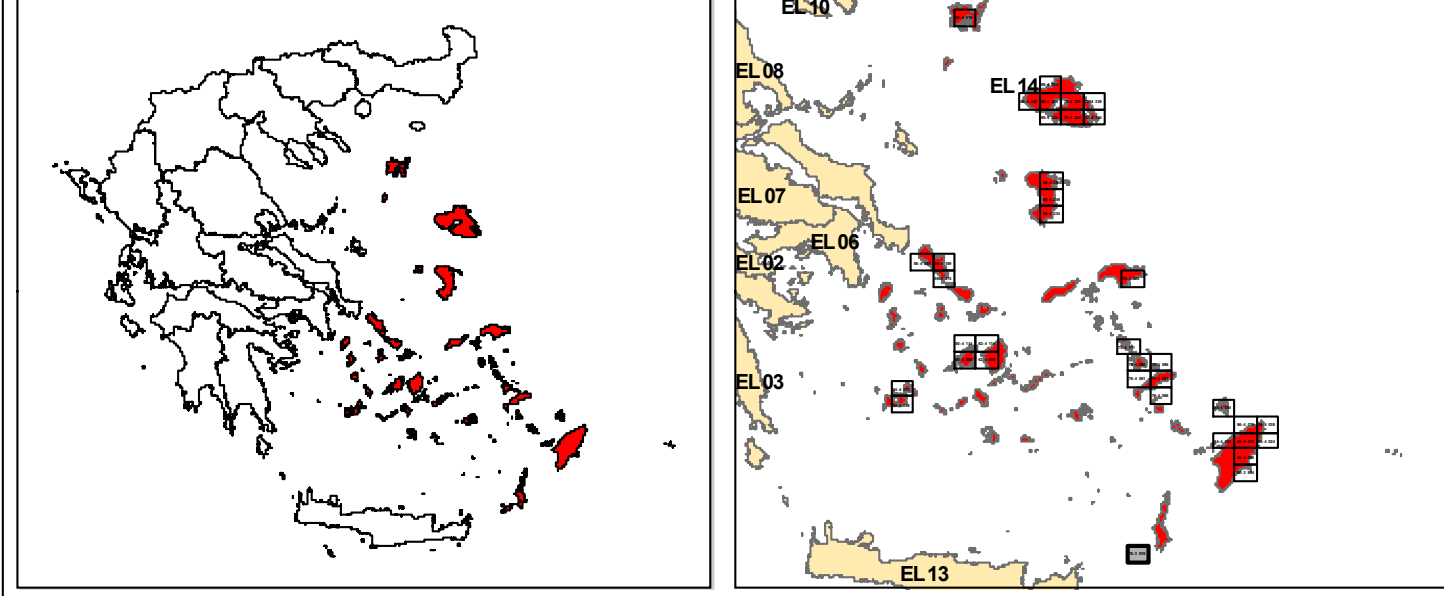

**ΕΛΛΗΝΙΚΗ ΔΗΜΟΚΡΑΤΙΑ**  
**ΥΠΟΥΡΓΕΙΟ ΠΕΡΙΒΑΛΛΟΝΤΟΣ & ΕΝΕΡΓΕΙΑΣ**  
**ΓΕΝΙΚΗ ΓΡΑΜΜΑΤΕΙΑ ΦΥΣΙΚΟΥ ΠΕΡΙΒΑΛΛΟΝΤΟΣ ΚΑΙ ΥΔΑΤΩΝ**  
**ΓΕΝΙΚΗ ΔΙΕΥΘΥΝΣΗ ΥΔΑΤΩΝ**

**1η ΑΝΑΘΕΩΡΗΣΗ ΣΧΕΔΙΩΝ ΔΙΑΧΕΙΡΙΣΗΣ ΚΙΝΔΥΝΩΝ ΠΛΗΜΜΥΡΑΣ**  
**ΛΕΚΑΝΩΝ ΑΠΟΡΡΟΗΣ ΠΟΤΑΜΩΝ ΤΩΝ ΥΔΑΤΙΚΩΝ ΔΙΑΜΕΡΙΣΜΑΤΩΝ**  
**ΑΤΤΙΚΗΣ, ΑΝΑΤΟΛΙΚΗΣ ΣΤΕΡΕΑΣ ΕΛΛΑΔΑΣ & ΝΗΣΩΝ ΑΙΓΑΙΟΥ**  
**(ΒΟΡΕΙΟΥ ΚΑΙ ΝΟΤΙΟΥ ΑΙΓΑΙΟΥ)**

**Υδατικό Διαμέρισμα ΝΗΣΩΝ ΑΙΓΑΙΟΥ (EL14)**  
**(Ν.Κάσος)**  
**Στάδιο 1ο - Παραδοτέο 5**

**ΧΑΡΤΗΣ ΕΠΙΚΙΝΔΥΝΟΤΗΤΑΣ ΠΛΗΜΜΥΡΑΣ ΑΠΟ ΠΟΤΑΜΙΕΣ ΡΟΕΣ**  
**ΧΩΡΙΚΗ ΚΑΤΑΝΟΜΗ ΜΕΓΙΣΤΗΣ ΤΑΧΥΤΗΤΑΣ ΓΙΑ ΠΕΡΙΟΔΟ ΕΠΑΝΑΝΑΦΟΡΑΣ T=50 έτη**  
**(EL14APSFR012)**

**FLOOD HAZARD MAP FROM RIVER FLOW**  
**SPATIAL DISTRIBUTION OF MAXIMUM VELOCITY FOR RETURN PERIOD T=50 years**  
**(EL14APSFR012)**

<b>ΑΡΙΘΜΟΣ ΧΑΡΤΗ</b>	EL14-05-VMA X-050-025-76-3919-03	<b>ΚΛΙΜΑΚΑ</b>	1:25000
<b>ΗΜΕΡΟΜΗΝΙΑ</b>	ΔΕΚΕΜΒΡΙΟΣ 2023	<b>ΕΚΔΟΣΗ</b>	3.0

**ΑΝΑΔΟΧΟΣ ΜΕΛΕΤΗΣ**  
**Κ/Ε 1ΗΣ ΑΝΑΘΕΩΡΗΣΗΣ ΣΧΕΔΙΩΝ ΔΙΑΧΕΙΡΙΣΗΣ ΚΙΝΔΥΝΩΝ ΠΛΗΜΜΥΡΑΣ**  
**ΑΤΤΙΚΗΣ, ΑΝΑΤΟΛΙΚΗΣ ΣΤΕΡΕΑΣ ΕΛΛΑΔΑΣ ΚΑΙ ΝΗΣΩΝ ΑΙΓΑΙΟΥ**  
**ΝΑΜΑ ΣΥΜΒΟΥΛΟΙ ΜΗΧΑΝΙΚΟΙ ΜΕΛΕΤΗΤΕΣ ΑΕ - ΕΤΜΕ ΠΕΠΠΑΣ & ΣΥΝΕΡΓΑΤΕΣ ΑΕ -**  
**ΓΑΜΜΑ-4 Ε.Π.Ε ΣΥΜΒΟΥΛΟΙ ΓΕΩΛΟΓΟΙ ΜΗΧΑΝΙΚΟΙ - ΑΛΙΚΗ ΤΣΑΡΟΥΧΗ - ΓΕΩΡΓΙΟΣ**  
**ΠΑΠΑΝΙΚΟΛΑΟΥ - ΕΛΕΥΘΕΡΙΟΣ ΚΑΡΑΠΙΔΑΚΗΣ**

ΕΥΡΩΠΑΪΚΗ ΕΝΩΣΗ  
 Με τη συγχρηματοδότηση της Ελλάδας και της Ευρωπαϊκής Ένωσης

ΕΣΠΑ  
 2014-2020

Source: Esri, Maxar, Earthstar, GeoEye, IGN, AerGRID, Airbus, and the GIS User Community