

Α_Α	Χρόνος άφής (hr)	Χρόνος Παραμονής (hr)
1	7,53	8,18
2	7,44	9,37
3	12,46	34,51
4	13,17	36
5	13,02	17,18
6	13	17,56
7	12,46	18,16
8	12,32	19,44
9	12,37	19
10	11,02	25
11	6,32	11,26
12	7,5	11
13	7,4	13,18
14	7,58	8,21
15	7,45	31,45
16	15,31	17,49
17	4,3	14,44
18	6,33	24
19	7,01	14,36
20	14,45	17,38
21	9,44	13,56
22	9,3	33,3
23	9,59	11
24	8,53	9,44
25	11,34	28,45
26	6,42	7,25
27	6,16	8
28	13,01	14,36
29	13,39	16,34
30	13,55	16,27
31	13,56	14,1
32	12,43	23
33	12,51	24
34	13,5	17,18
35	13,57	14,3
36	14,53	16,34
37	14,41	16,09
38	5,38	8,37
39	7,16	24
40	6,38	9,33
41	7,17	31,17
42	6,35	9,44
43	8,42	14
44	8,02	9,04
45	6	9,38

**Υπόμνημα/Legend**

ΜΕΓΙΣΤΟ ΒΑΘΟΣ / MAXIMUM DEPTH (m)

- <0,2
- 0,2 - 0,5
- 0,5 - 1
- 1 - 2
- >2

1 Σημεία Ενδιαφέροντος / Points of Interest

**Σημείωση**

1. Το 50 έτη: Τα τεχνητά γεγονότα βροχής της 5ης Οκτωβρίου 2022 επαναπαρουσιάζονται ως επαναλαμβανόμενα δεδομένα εισόδου για τον προσδιορισμό των εκτετατών και βαθύτητας των πλημμυρών. Χρονικά προσδιορίζεται βάσει στατιστικής επεξεργασίας βροχικών δεδομένων που περιλαμβάνουν ιστορική περίοδο έως και το 2022. Τα χρονικά διαστήματα για τα οποία ήταν διαθέσιμα τα αεροφωτογράμια δεδομένα δεν ήταν κοινά μεταξύ των σταθμών μέτρησης.

2. Τα αποτελέσματα που παρουσιάζονται αφορούν συγκεκριμένο τεχνητό γεγονός βροχής που αντιστοιχεί σε 583,4 mm/h, αντιστοιχεί στην ανώτερη κλίμακα σπέρσης (ΑΥΡΟΣ), σύμφωνα με τον ΚΑΔΕΚ 12 (όμοια βροχές σε 1h). Σημειώνεται ότι ένα περιστατικό βροχής με τον ίδιο όγκο και τον ίδιο χρόνο εξέλιξης αλλά με διαφορετική χρονική κατανομή, θα είχε διαφορετικό πλημμυρικό αποτέλεσμα.

**ΤΕΡΑΤΩΝΩΜΟΣ ΕΓΧΑ 87 ΑΝΑ**  
 2500 Μ.  
**GORS 87 QUADRATURE PER**  
 2500 Μ.

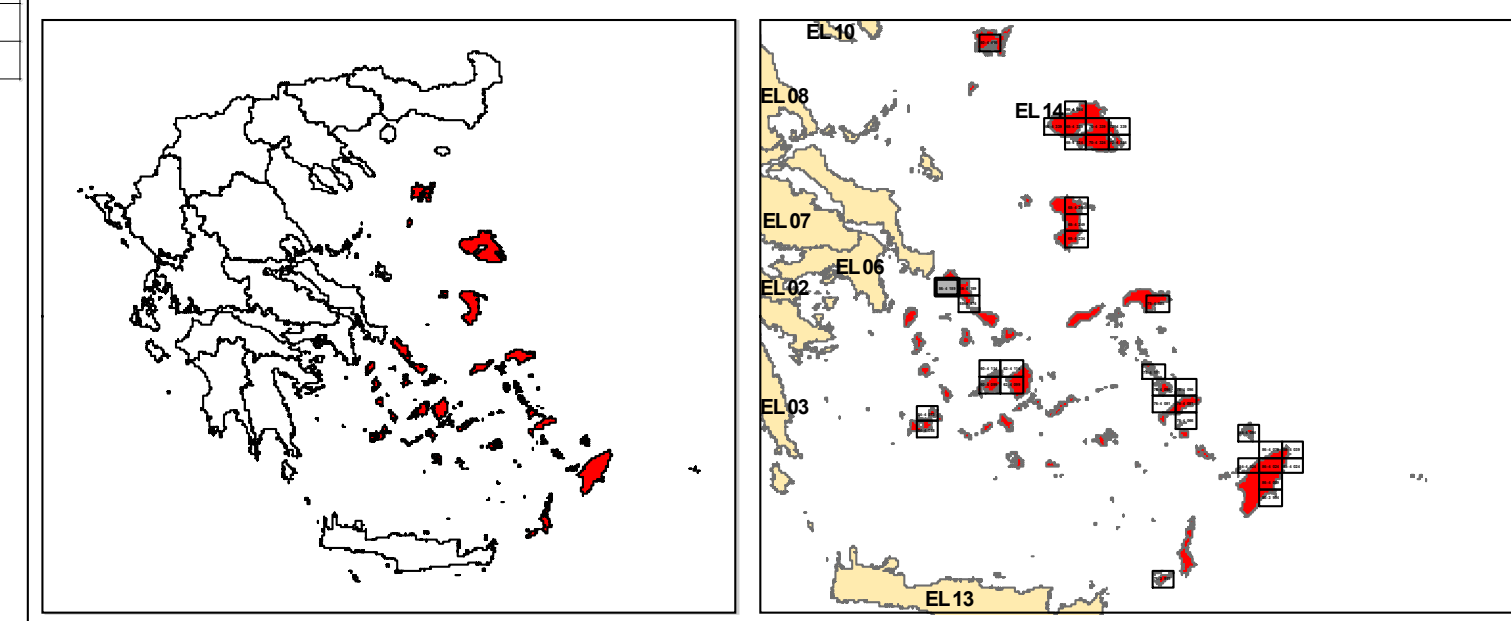

**ΕΛΛΗΝΙΚΗ ΔΗΜΟΚΡΑΤΙΑ**  
**ΥΠΟΥΡΓΕΙΟ ΠΕΡΙΒΑΛΛΟΝΤΟΣ & ΕΝΕΡΓΕΙΑΣ**  
**ΓΕΝΙΚΗ ΓΡΑΜΜΑΤΕΙΑ ΦΥΣΙΚΟΥ ΠΕΡΙΒΑΛΛΟΝΤΟΣ ΚΑΙ ΥΔΑΤΩΝ**  
**ΓΕΝΙΚΗ ΔΙΕΥΘΥΝΣΗ ΥΔΑΤΩΝ**

**1η ΑΝΑΘΕΩΡΗΣΗ ΣΧΕΔΙΩΝ ΔΙΑΧΕΙΡΙΣΗΣ ΚΙΝΔΥΝΩΝ ΠΛΗΜΜΥΡΑΣ**  
**ΛΕΚΑΝΩΝ ΑΠΟΡΡΟΗΣ ΠΟΤΑΜΩΝ ΤΩΝ ΥΔΑΤΙΚΩΝ ΔΙΑΜΕΡΙΣΜΑΤΩΝ**  
**ΑΤΤΙΚΗΣ, ΑΝΑΤΟΛΙΚΗΣ ΣΤΕΡΕΑΣ ΕΛΛΑΔΑΣ & ΝΗΣΩΝ ΑΙΓΑΙΟΥ**  
**(ΒΟΡΕΙΟΥ ΚΑΙ ΝΟΤΙΟΥ ΑΙΓΑΙΟΥ)**

**Υδατικό Διαμέρισμα ΝΗΣΩΝ ΑΙΓΑΙΟΥ (ΕΛ14)**  
**(Ν. Άνδρος)**  
**Στάδιο 1ο - Παραδοτέο 5**

**ΧΑΡΤΗΣ ΕΠΙΚΙΝΔΥΝΟΤΗΤΑΣ ΠΛΗΜΜΥΡΑΣ ΑΠΟ ΠΟΤΑΜΙΕΣ ΡΟΕΣ**  
**ΧΩΡΙΚΗ ΚΑΤΑΝΟΜΗ ΜΕΓΙΣΤΟΥ ΒΑΘΟΥΣ ΓΙΑ ΠΕΡΙΟΔΟ ΕΠΑΝΑΝΑΦΟΡΑΣ T=50 έτη**  
**(ΕΛ14ΑΡSFR019)**

**FLOOD HAZARD MAP FROM RIVER FLOW**  
**SPATIAL DISTRIBUTION OF MAXIMUM DEPTH FOR RETURN PERIOD T=50 years**  
**(ΕΛ14ΑΡSFR019)**

ΑΡΙΘΜΟΣ ΧΑΡΤΗ	EL14-05-DMAX-050-025-56-4189-03	ΚΛΙΜΑΚΑ	1:25000
ΗΜΕΡΟΜΗΝΙΑ	ΔΕΚΕΜΒΡΙΟΣ 2023	ΕΚΔΟΣΗ	3.0

**ΑΝΑΔΟΧΟΣ ΜΕΛΕΤΗΣ**  
**Κ/Ε 1ΗΣ ΑΝΑΘΕΩΡΗΣΗΣ ΣΧΕΔΙΩΝ ΔΙΑΧΕΙΡΙΣΗΣ ΚΙΝΔΥΝΩΝ ΠΛΗΜΜΥΡΑΣ**  
**ΑΤΤΙΚΗΣ, ΑΝΑΤΟΛΙΚΗΣ ΣΤΕΡΕΑΣ ΕΛΛΑΔΑΣ ΚΑΙ ΝΗΣΩΝ ΑΙΓΑΙΟΥ**  
**ΝΑΜΑ ΣΥΜΒΟΥΛΟΙ ΜΗΧΑΝΙΚΟΙ ΜΕΛΕΤΗΤΕΣ ΑΕ - ΕΤΜΕ ΠΕΠΠΑΣ & ΣΥΝΕΡΓΑΤΕΣ ΑΕ -**  
**ΓΑΜΜΑ-4 Ε.Π.Ε ΣΥΜΒΟΥΛΟΙ ΓΕΩΛΟΓΟΙ ΜΗΧΑΝΙΚΟΙ - ΑΙΛΙΚΗ ΤΣΑΡΟΥΧΗ - ΓΕΩΡΓΙΟΣ**  
**ΠΑΠΑΝΙΚΟΛΑΟΥ - ΕΛΕΥΘΕΡΙΟΣ ΚΑΡΑΠΙΔΑΚΗΣ**

Με τη συγχρηματοδότηση της Ελλάδας και της Ευρωπαϊκής Ένωσης

Source: Esri, Maxar, Earthstar, GeoEye, and the GIS User Community