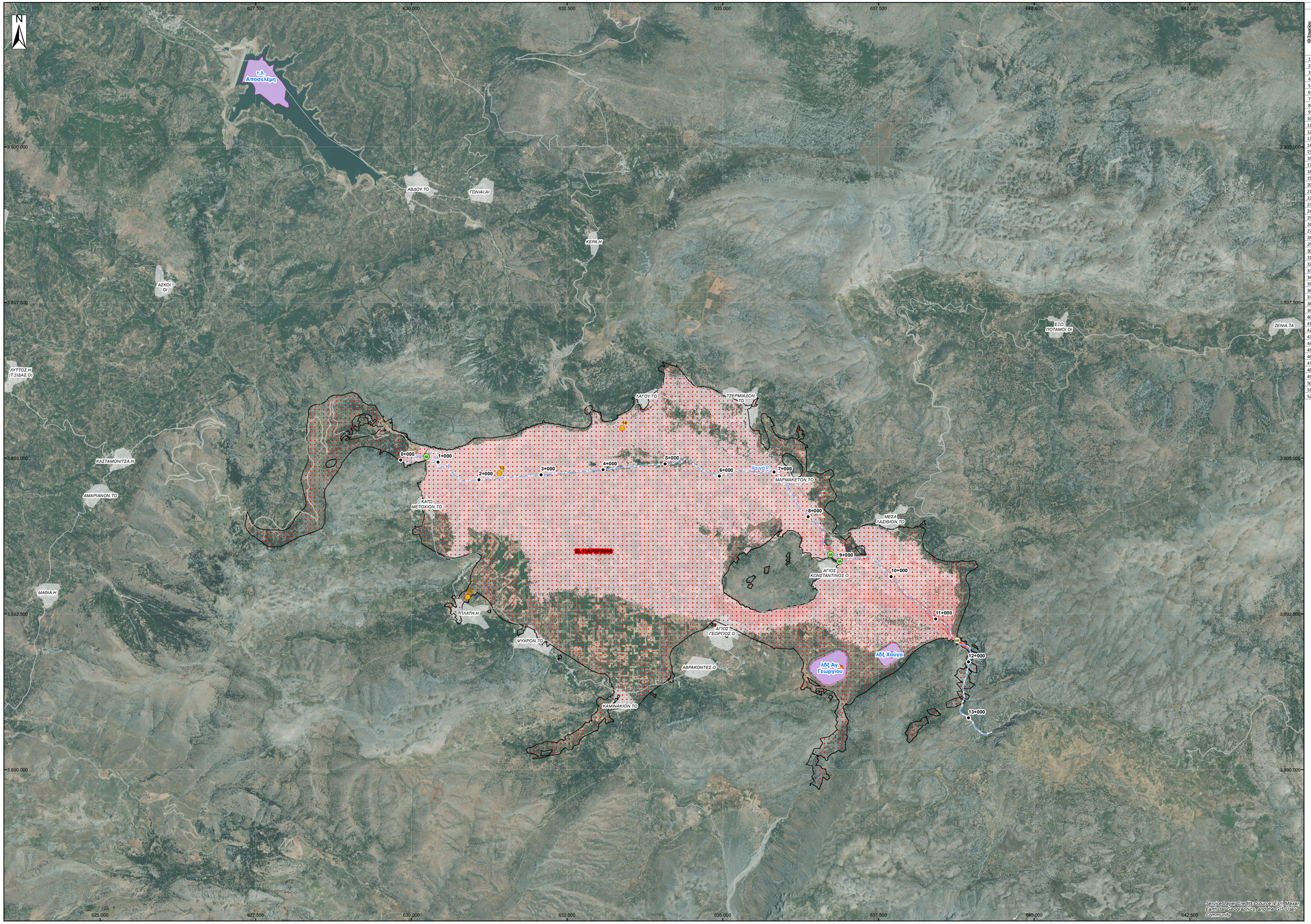

ID Σημείου	T=50 έτη: Χρόνος Άφιξης (ώρες) πλημμύρας βάθους d>0,30μ. / Arrival Time (hrs) of flood depth d>0,30m	Χρόνος Παραμονής (ώρες) πλημμύρας βάθους d>0,30μ./ Duration (hrs) of flood depth d>0,30m
1	25,78	24,89
2	26,45	6,93
3	26,78	6,38
4	6,67	7,08
5	6,16	8,92
6	6,75	8,25
7	8,78	2,35
8	7,38	10,48
9	7,2	48
10	7,28	48
11	18,28	34,5
12	10,73	48,07
13	15,58	12,12
14	16,03	1,67
15	-	-
16	13,92	7,61
17	9,83	22
18	9,56	22,59
19	12,15	21,43
20	12	34,5
21	16,55	5,33
22	14,58	48
23	14,6	18,85
24	-	-
25	7,03	12,55
26	6,9	10,7
27	8,06	5,22
28	6,9	4,05
29	5,5	10,17
30	6,82	6,5
31	5,35	48
32	5,27	11,88
33	4,63	48
34	4,13	48
35	3,6	19,63
36	8,17	3
37	-	-
38	6,55	48
39	7,23	48
40	6,55	7,98
41	6,77	48
42	6,88	48
43	7,9	48
44	7,65	48
45	7,25	48
46	13,3	6,38
47	7,43	48
48	8,2	48
49	12,9	48
50	9,7	48
51	5,72	7,46
52	6	41,23

Υπόμνημα / Legend

Μέγιστη Ταχύτητα/ Maximum Velocity (m/sec)

- <1
- 1-2
- 2-5
- >5

Τεχνικα έργα / Works

- ΤΝ Έργο Ταμίευσης Νερού / Water Reservoir Work
- ΑΒ Αναβαθμός / Weir
- ΓΦ Γέφυρα / Bridge
- ΟΧ Οχετός / Culvert
- ΤΧ Διευθέτηση / Training works

- Υδατορέματα / Streams
- Χ.Θ. 0 + 000 Χιλιομετρικές Θέσεις / Chainages
- Λίμνες / Lakes
- Μεταβατικά ύδατα / Transitional waters
- 13 Χαρακτηριστικά Σημεία / Characteristic Points

Οικισμοί / Settlements

Όνομα **Πληθυσμός > 5000 Population > 5000**

Όνομα *2000 < Πληθυσμός < 5000 2000 < Population < 5000*

Όνομα *Πληθυσμός < 2000*

ΤΕΤΡΑΓΩΝΙΣΜΟΣ ΕΓΣΑ 87 ΑΝΑ 2500Μ. GGRS 87 QUADRATURE PER 2500M.

Υδατικό Διαμέρισμα EL13/ River Basin District EL13

ΖΔΥΚΠ / APSFR

Οδικό Δίκτυο

- Πρωτεύον/Primary
- Δευτερεύον/Secondary
- Υπόλοιπο/Other

Σημείωμα 1
Τ = 50 έτη: Το τεχνητό γεγονότα βροχής, της συγκεκριμένης περιόδου επαναφοράς, που χρησιμοποιήθηκαν ως δεδομένα εισόδου για τον προσδιορισμό των εκτάσεων και βαθών/ταχυτήτων πλημμύρας, έχουν προσδιοριστεί βάσει στατιστικής επεξεργασίας βροχομετρικών δεδομένων που περιγράφουν την ιστορική περίοδο έως και το 2022. Το χρονικά διαστήματα για τα οποία ήταν διαθέσιμα τα αξιοποίησα δεδομένα δεν ήταν κοινά μεταξύ των σταθμών μέτρησης.

Σημείωμα 2
Τα αποτελέσματα που παρουσιάζονται αφορούν συγκεκριμένο τεχνητό γεγονός βροχής που αντιστοιχεί σε 16.665,4 (σε χιλ. τον. αντιστοιχεί στην/στις συνολικής λεκάνης απορροής:
Χαύγα P1,
συνολικής διάρκειας 24 (διάρκεια βροχής σε η) αντίστοιχα.
Σημειώνεται ότι ένα περιστατικό βροχής με τον ίδιο όγκο και τον ίδιο χρόνο εξέλιξης αλλά με διαφορετική χρονική κατανομή, θα είχε διαφορετικό πλημμυρικό αποτέλεσμα.

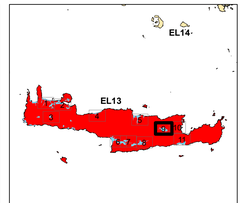

ΕΛΛΗΝΙΚΗ ΔΗΜΟΚΡΑΤΙΑ
ΥΠΟΥΡΓΕΙΟ ΠΕΡΙΒΑΛΛΟΝΤΟΣ & ΕΝΕΡΓΕΙΑΣ
ΓΕΝΙΚΗ ΓΡΑΜΜΑΤΕΙΑ ΦΥΣΙΚΟΥ ΠΕΡΙΒΑΛΛΟΝΤΟΣ ΚΑΙ ΥΔΑΤΩΝ
ΓΕΝΙΚΗ ΔΙΕΥΘΥΝΣΗ ΥΔΑΤΩΝ

1η ΑΝΑΘΕΩΡΗΣΗ ΣΧΕΔΙΩΝ ΔΙΑΧΕΙΡΙΣΗΣ ΚΙΝΔΥΝΩΝ ΠΛΗΜΜΥΡΑΣ ΛΕΚΑΝΩΝ ΑΠΟΡΡΟΗΣ ΠΟΤΑΜΩΝ ΤΩΝ ΥΔΑΤΙΚΩΝ ΔΙΑΜΕΡΙΣΜΑΤΩΝ ΔΥΤΙΚΗΣ, ΒΟΡΕΙΑΣ, ΑΝΑΤΟΛΙΚΗΣ ΠΕΛΟΠΟΝΝΗΣΟΥ ΚΑΙ ΚΡΗΤΗΣ

Υδατικό Διαμέρισμα ΚΡΗΤΗΣ (EL13)

Στάδιο 1 - Παραδοτέο 5

Χάρτες Επικινδυνότητας Πλημμύρας

ΧΑΡΤΗΣ ΕΠΙΚΙΝΔΥΝΟΤΗΤΑΣ ΠΛΗΜΜΥΡΑΣ
ΧΩΡΙΚΗ ΚΑΤΑΝΟΜΗ ΜΕΓΙΣΤΗΣ ΤΑΧΥΤΗΤΑΣ
ΓΙΑ ΠΕΡΙΟΔΟ ΕΠΑΝΑΦΟΡΑΣ Τ = 50 ΕΤΗ

FLOOD HAZARD MAP
SPATIAL DISTRIBUTION OF MAXIMUM VELOCITY
FOR RETURN PERIOD T = 50 YEARS

APSFR: EL13APSFR008

ΑΡΙΘΜΟΣ Φ. ΧΑΡΤΗ	EL13-05-VMAX-050-025-62-3888-03	**ΚΛΙΜΑΚΑ**	**1:25.000**
ΗΜΕΡΟΜΗΝΙΑ	**15-12-2023**	**ΕΚΔΟΣΗ**	**3.0**

ΑΝΑΔΟΧΟΣ ΜΕΛΕΤΗΣ
ΚΟΙΝΟΠΡΑΞΙΑ 1ης ΑΝΑΘΕΩΡΗΣΗΣ ΣΧΕΔΙΩΝ ΔΙΑΧΕΙΡΙΣΗΣ ΚΙΝΔΥΝΩΝ ΠΛΗΜΜΥΡΑΣ ΠΕΛΟΠΟΝΝΗΣΟΥ-ΚΡΗΤΗΣ

Α.Δ.Τ ΩΜΕΓΑ ΣΥΜΒΟΥΛΟΙ ΜΗΧΑΝΙΚΟΙ Α.Τ.Ε./ ADVANCED ENVIRONMENTAL STUDIES ΣΥΜΒΟΥΛΟΙ ΜΗΧΑΝΙΚΟΙ Α.Μ.Ε.

Με τη συγχρηματοδότηση της Ελλάδας και της Ευρωπαϊκής Ένωσης