



ID	Χρόνος Άφιξης (ώρας) πλημμύρας / Arrival Time (hrs) of flood depth d$\geq 0.30m$	Χρόνος Παραμονής (ώρας) πλημμύρας / Duration (hrs) of flood depth d$\geq 0.30m$
1	21,95	35,13
2	37,31	15,95
3	40,82	12,41
4	5,5	9,25
5	4,42	11,42
6	5,42	10,41
7	10,12	4,61
8	5,86	12,51
9	7,05	48
10	7,37	48
11	9,63	46,2
12	6,48	52,12
13	16,3	19,48
14	21,35	7,45
15	-	-
16	12,65	15,3
17	6,6	25,7
18	6,26	26,2
19	8,7	25,66
20	8,72	36,91
21	19,52	10,64
22	21,5	48
23	10,9	24,46
24	21,48	3,55
25	5,22	14,51
26	5,06	13,64
27	7,62	7,75
28	7,7	6,53
29	3,88	12,68
30	5,42	9,69
31	3,78	48
32	3,7	48
33	2,65	48
34	3,35	48
35	2,85	31,22
36	8,52	6,31
37	9,6	3,95
38	4,73	48
39	4,92	48
40	4,88	10,5
41	5,93	48
42	6,33	48
43	5,07	48
44	4,93	48
45	7,23	48
46	13,52	13,8
47	4,75	48
48	6,52	48
49	9,52	48
50	6,62	48
51	4,65	10,23
52	4,45	48

Υπόμνημα / Legend

Μέγιστη Ταχύτητα / Maximum Velocity (m/sec)

- <1
- 1-2
- 2-5
- >5

Τεχνικά Έργα / Works

- Έργο Ταμίευσης Νερού / Water Reservoir Work
- Αναβαθμός / Weir
- Γέφυρα / Bridge
- Οχετός / Culvert
- Διευθέτηση / Training works

Υδατορεύματα / Streams

- X.Θ. 0+000
- Χιλιμετρικές Θέσεις / Chainages
- Λίμνες / Lakes
- Μεταβατικά ύδατα / Transitional waters
- Χαρακτηριστικά Σημεία / Characteristic Points

Οικισμοί / Settlements

- Όνομα
- Πληθυσμός > 5000
- 2000 < Πληθυσμός < 5000
- Πληθυσμός < 2000

Υδατικό Διαμέρισμα EL13 / River Basin District EL13

- ΖΔΥΚΠ / APSFR

Οδικό Δίκτυο

- Πρωτεύουσι/Primary
- Δευτερεύουσι/Secondary
- Υπόλοιποι/Other

ΤΕΤΡΑΓΩΝΙΣΜΟΣ ΕΓΣΙΑ 87 ΑΝΑ 2500Μ. GGRS 87 QUADRATURE PER 2500Μ.

Σημείωμα 1
 T = 1.000 έτη: Τα τεχνητά γεγονότα βροχής, της συγκεκριμένης περιόδου επανασφοράς, που χρησιμοποιήθηκαν ως δεδομένα εισόδου για τον προσδιορισμό των εκτάσεων και βαθμών ταχύτητας πλημμύρας, έχουν προσδιοριστεί βάσει στατιστικής επεξεργασίας βροχομετρικών δεδομένων που παρουσιάζουν την ιστορική περίοδο έως και το 2022. Τα χρονικά διαστήματα για τα οποία ήταν διαθέσιμα τα αφοσιωμένα δεδομένα δεν ήταν κοινά μεταξύ των σταθμών μέτρησης.

Σημείωμα 2
 Τα αποτελέσματα που παρουσιάζονται αφορούν συγκεκριμένα τεχνητά γεγονότα βροχής που αντιστοιχεί σε 34.761,9 και 3.061,7 (σε χιλ. τον. αντιστοιχεί στην ίδια συνολική έκταση) λεκάνης απορροής. Ακρίβεια: Αρσένου και Αγ. Νικόλαου Ν.), συνολικής διάρκειας 24 και 12 (ώρας) βροχής σε 1η αντίστοιχα. Σημειώνεται ότι ένα περιαστικό βροχής με τον ίδιο όγκο και τον ίδιο χρόνο εξέλιξης αλλά με διαφορετική χρονική κατανομή, θα είχε διαφορετικό πλημμυρικό αποτέλεσμα.

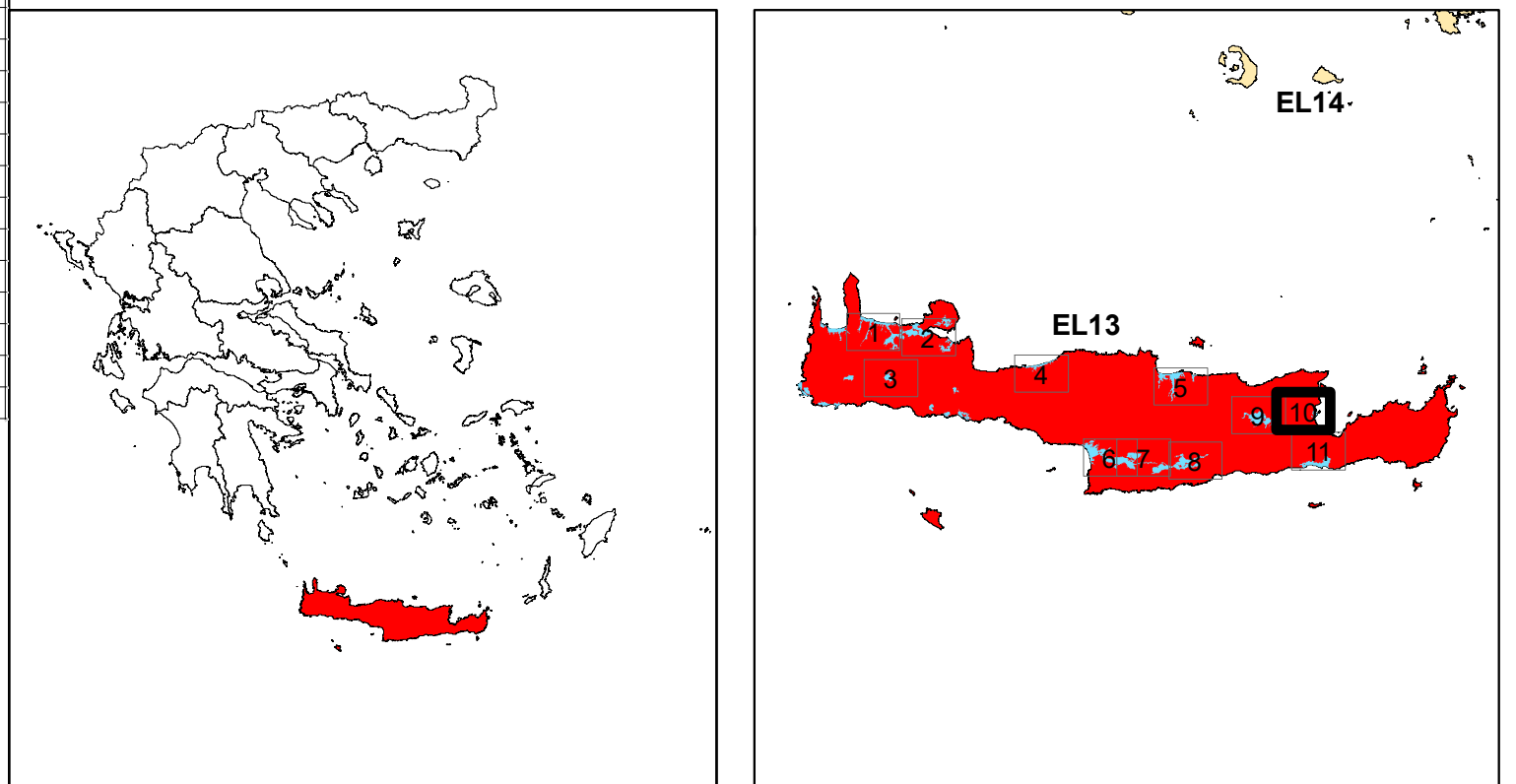

ΕΛΛΗΝΙΚΗ ΔΗΜΟΚΡΑΤΙΑ
 ΥΠΟΥΡΓΕΙΟ ΠΕΡΙΒΑΛΛΟΝΤΟΣ & ΕΝΕΡΓΕΙΑΣ
 ΓΕΝΙΚΗ ΓΡΑΜΜΑΤΕΙΑ ΦΥΣΙΚΟΥ ΠΕΡΙΒΑΛΛΟΝΤΟΣ ΚΑΙ ΥΔΑΤΩΝ
 ΓΕΝΙΚΗ ΔΙΕΥΘΥΝΣΗ ΥΔΑΤΩΝ

1η ΑΝΑΘΕΩΡΗΣΗ ΣΧΕΔΙΩΝ ΔΙΑΧΕΙΡΙΣΗΣ ΚΙΝΔΥΝΩΝ ΠΛΗΜΜΥΡΑΣ ΛΕΚΑΝΩΝ ΑΠΟΡΡΟΗΣ ΠΟΤΑΜΩΝ ΤΩΝ ΥΔΑΤΙΚΩΝ ΔΙΑΜΕΡΙΣΜΑΤΩΝ ΔΥΤΙΚΗΣ, ΒΟΡΕΙΑΣ, ΑΝΑΤΟΛΙΚΗΣ ΠΕΛΟΠΟΝΝΗΣΟΥ ΚΑΙ ΚΡΗΤΗΣ

Υδατικό Διαμέρισμα ΚΡΗΤΗΣ (EL13)
 Στάδιο 1 - Παραδοτέο 5
 Χάρτες Επικινδυνότητας Πλημμύρας

ΧΑΡΤΗΣ ΕΠΙΚΙΝΔΥΝΟΤΗΤΑΣ ΠΛΗΜΜΥΡΑΣ ΧΩΡΙΚΗ ΚΑΤΑΝΟΜΗ ΜΕΓΙΣΤΗΣ ΤΑΧΥΤΗΤΑΣ ΓΙΑ ΠΕΡΙΟΔΟ ΕΠΑΝΑΦΟΡΑΣ T = 1000 ΕΤΗ
 FLOOD HAZARD MAP SPATIAL DISTRIBUTION OF MAXIMUM VELOCITY FOR RETURN PERIOD T = 1000 YEARS
 APSFR: EL13APSR012

ΑΡΙΘΜΟΣ Φ. ΧΑΡΤΗ	EL13-05-VMAX-01K-025-64-3889-03	ΚΛΙΜΑΚΑ	1:25.000
ΗΜΕΡΟΜΗΝΙΑ	15-12-2023	ΕΚΔΟΣΗ	3.0

ΑΝΑΔΟΧΟΣ ΜΕΛΕΤΗΣ
 ΚΟΙΝΟΠΡΑΞΙΑ 1ης ΑΝΑΘΕΩΡΗΣΗΣ ΣΧΕΔΙΩΝ ΔΙΑΧΕΙΡΙΣΗΣ ΚΙΝΔΥΝΩΝ ΠΛΗΜΜΥΡΑΣ ΠΕΛΟΠΟΝΝΗΣΟΥ-ΚΡΗΤΗΣ
 Α.Δ.Τ ΩΜΕΓΑ ΣΥΜΒΟΥΛΟΙ ΜΗΧΑΝΙΚΟΙ Α.Τ.Ε./ ADVANCED ENVIRONMENTAL STUDIES ΣΥΜΒΟΥΛΟΙ ΜΗΧΑΝΙΚΟΙ Α.Μ.Ε.

Ευρωπαϊκή Ένωση
 ΕΣΠΑ 2014-2020
 Με τη συγχρηματοδότηση της Ελλάδας και της Ευρωπαϊκής Ένωσης

Service Layer Credits: Source: Esri, Maxar, Earthstar Geographics, and the GIS User Community