

ID	Χρόνος Αφικής (ώρας) / Arrival Time (hrs)	Χρόνος Παραμονής (ώρες) / Duration (hrs)
1	21,95	35,13
2	37,31	15,95
3	40,82	12,41
4	5,5	9,25
5	4,42	11,42
6	5,42	10,41
7	10,12	4,61
8	5,86	12,51
9	7,05	48
10	7,37	48
11	9,63	46,2
12	6,48	52,12
13	16,3	19,48
14	21,35	7,45
15		
16	12,65	15,3
17	6,6	25,7
18	6,26	26,2
19	8,7	25,66
20	8,72	36,91
21	19,52	10,64
22	21,5	48
23	10,9	24,46
24	21,48	3,55
25	5,22	14,51
26	5,06	13,64
27	7,62	7,75
28	7,7	6,53
29	3,88	12,68
30	5,42	9,69
31	3,78	48
32	3,7	48
33	2,65	48
34	3,35	48
35	2,85	31,22
36	8,52	6,31
37	9,6	3,95
38	4,73	48
39	4,92	48
40	4,88	10,5
41	5,93	48
42	6,33	48
43	5,07	48
44	4,93	48
45	7,23	48
46	13,52	13,8
47	4,75	48
48	6,52	48
49	9,52	48
50	6,62	48
51	4,65	10,23
52	4,45	48

Υπόμνημα / Legend

Μέγιστη Ταχύτητα / Maximum Velocity (m/sec)

- <1
- 1-2
- 2-5
- >5

Τεχνικά Έργα / Works

- Εργο Ταμίευσης Νερού / Water Reservoir Work
- Αναβαθμός / Weir
- Γέφυρα / Bridge
- Οχετός / Culvert
- Διευθέτηση / Training works

Υδατορεύματα / Streams

- Χ.Θ. 0+000
- Χιλιμετρικές Θέσεις / Chainages
- Λίμνες / Lakes
- Μεταβατικά ύδατα / Transitional waters
- Χαρακτηριστικά Σημεία / Characteristic Points

Οικισμοί / Settlements

- Πληθυσμός > 5000
- 2000 < Πληθυσμός < 5000
- 2000 < Πληθυσμός < 5000
- Πληθυσμός < 2000

Υδατικό Διαμέρισμα EL13 / River Basin District EL13

- ΖΩΓΚΠ / APSFR

Οδικό Δίκτυο

- Πρωτεύον/Primary
- Δευτερεύον/Secondary
- Υπόλοιπο/Other

ΤΕΤΡΑΓΩΝΙΣΜΟΣ ΕΓΣΑ 87 ΑΝΑ 2500Μ. GGRS 87 QUADRATURE PER 2500Μ.

Σημείωμα 1
 T = 1.000 έτη: Τα τεχνικά γεγονότα βροχής, της συγκεκριμένης περιόδου επανασφαρής, που χρησιμοποιήθηκαν ως δεδομένα εισόδου για τον προσδιορισμό των εκτάσεων και βαθμών/ταχυτήτων πλημμύρας, έχουν προσδιοριστεί βάσει στατιστικής επεξεργασίας βροχομετρικών δεδομένων που παρουσιάζουν την απαιτούμενη περίοδο και το 2022. Τα χρονικά διαστήματα για τα οποία ήταν διαθέσιμα τα δεδομένα δεν ήταν κοινά μεταξύ των σταθμών μέτρησης.

Σημείωμα 2
 Τα αποτελέσματα που παρουσιάζονται αφορούν συγκεκριμένα τεχνικά γεγονότα βροχής που αντιστοιχούν σε 48.121, 46.283,5, 45.604,4, 13.493,9 και 9.919,8 (σε χιλ. τοπ. αντιστοιχούν στην/στις συνολικώς/ές λεκάνη/ές απορροής: Γαζιάνο Ρ., Γαζιάνο Ρ., Καρπύρας Π., Ξεραστάρας και Σουλταμάνο Ρ. (Καταματασιανός)), συνολικής διάρκειας 54 (δύο) ώρες βροχής σε 1η αντίστοιχα. Σημειώνεται ότι ένα περιαστικό βροχής με τον ίδιο όγκο και τον ίδιο χρόνο εξέλιξης αλλά με διαφορετική χρονική κατανομή, θα είχε διαφορετικό πλημμυρικό αποτέλεσμα.

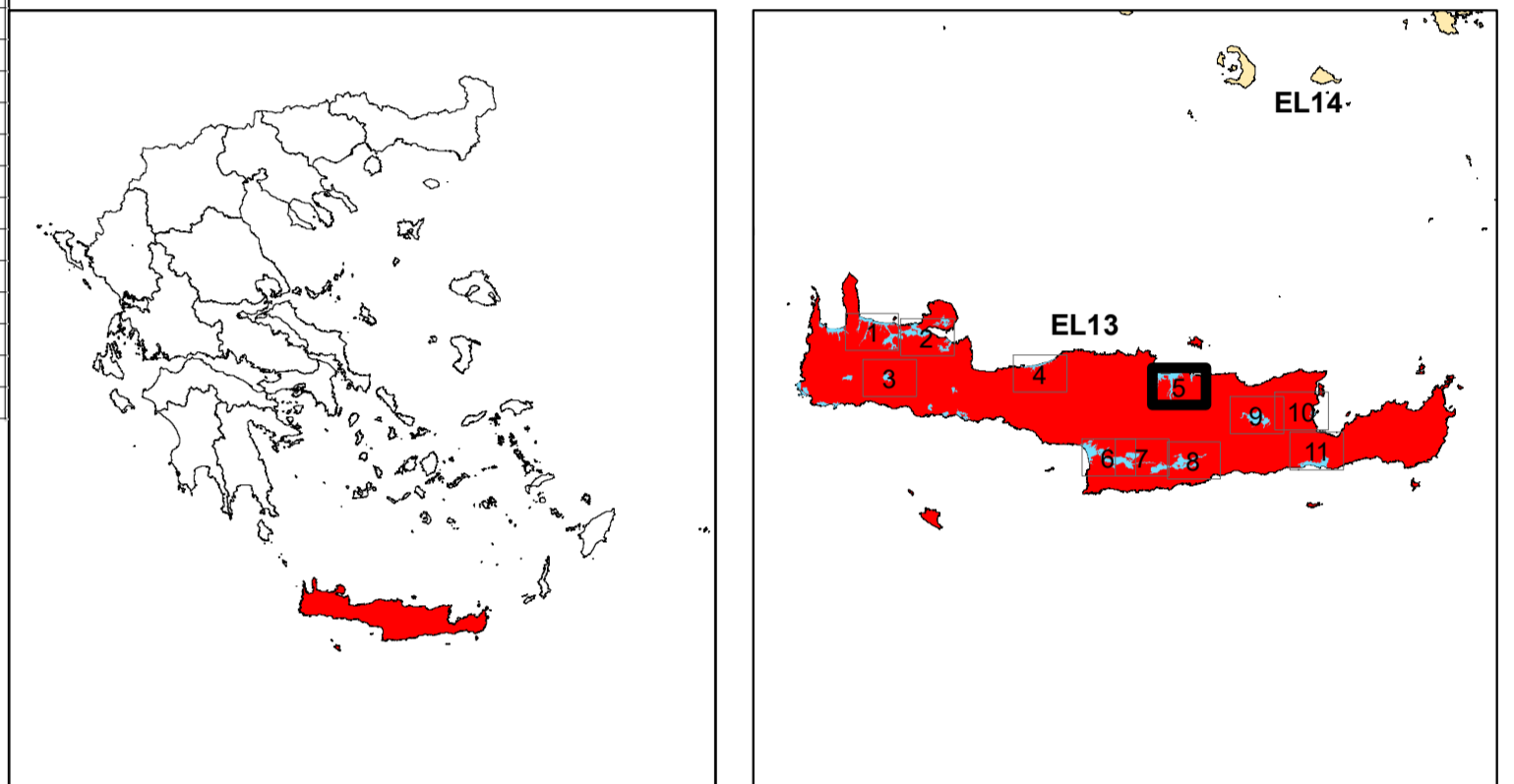

ΕΛΛΗΝΙΚΗ ΔΗΜΟΚΡΑΤΙΑ
 ΥΠΟΥΡΓΕΙΟ ΠΕΡΙΒΑΛΛΟΝΤΟΣ & ΕΝΕΡΓΕΙΑΣ
 ΓΕΝΙΚΗ ΓΡΑΜΜΑΤΕΙΑ ΦΥΣΙΚΟΥ ΠΕΡΙΒΑΛΛΟΝΤΟΣ ΚΑΙ ΥΔΑΤΩΝ
 ΓΕΝΙΚΗ ΔΙΕΥΘΥΝΣΗ ΥΔΑΤΩΝ

1η ΑΝΑΘΕΩΡΗΣΗ ΣΧΕΔΙΩΝ ΔΙΑΧΕΙΡΙΣΗΣ ΚΙΝΔΥΝΩΝ ΠΛΗΜΜΥΡΑΣ ΛΕΚΑΝΩΝ ΑΠΟΡΡΟΗΣ ΠΟΤΑΜΩΝ ΤΩΝ ΥΔΑΤΙΚΩΝ ΔΙΑΜΕΡΙΣΜΑΤΩΝ ΔΥΤΙΚΗΣ, ΒΟΡΕΙΑΣ, ΑΝΑΤΟΛΙΚΗΣ ΠΕΛΟΠΟΝΝΗΣΟΥ ΚΑΙ ΚΡΗΤΗΣ

Υδατικό Διαμέρισμα ΚΡΗΤΗΣ (EL13)
 Στάδιο 1 - Παραδοτέο 5
 Χάρτες Επικινδυνότητας Πλημμύρας
 ΧΑΡΤΗΣ ΕΠΙΚΙΝΔΥΝΟΤΗΤΑΣ ΠΛΗΜΜΥΡΑΣ ΧΩΡΙΚΗ ΚΑΤΑΝΟΜΗ ΜΕΓΙΣΤΗΣ ΤΑΧΥΤΗΤΑΣ ΓΙΑ ΠΕΡΙΟΔΟ ΕΠΑΝΑΦΟΡΑΣ T = 1000 ΕΤΗ
 FLOOD HAZARD MAP SPATIAL DISTRIBUTION OF MAXIMUM VELOCITY FOR RETURN PERIOD T = 1000 YEARS
 APSFR: EL13APSFR009

ΑΡΙΘΜΟΣ Φ. ΧΑΡΤΗ	EL13-05-VMAX-01K-025-59-3899-03	ΚΛΙΜΑΚΑ	1:25.000
ΗΜΕΡΟΜΗΝΙΑ	15-12-2023	ΕΚΔΟΣΗ	3.0

ΑΝΑΔΟΧΟΣ ΜΕΛΕΤΗΣ
 ΚΟΙΝΟΠΡΑΞΙΑ 1ης ΑΝΑΘΕΩΡΗΣΗΣ ΣΧΕΔΙΩΝ ΔΙΑΧΕΙΡΙΣΗΣ ΚΙΝΔΥΝΩΝ ΠΛΗΜΜΥΡΑΣ ΠΕΛΟΠΟΝΝΗΣΟΥ-ΚΡΗΤΗΣ
 Α.Δ.Τ ΩΜΕΓΑ ΣΥΜΒΟΥΛΟΙ ΜΗΧΑΝΙΚΟΙ Α.Τ.Ε./ ADVANCED ENVIRONMENTAL STUDIES ΣΥΜΒΟΥΛΟΙ ΜΗΧΑΝΙΚΟΙ Α.Μ.Ε.

Ευρωπαϊκή Ένωση
 ΕΣΠΑ 2014-2020
 Με τη συγχρηματοδότηση της Ελλάδας και της Ευρωπαϊκής Ένωσης