

ID	Όνομα	Πληθυσμός > 5000	Χρόνος Αφής (ώρας) / Duration (hrs)	Χρόνος Παραμονής (ώρες) / Duration (hrs)
1			24.95	27.08
2			25.88	8.13
3			26.55	7.02
4			6.42	7.5
5			5.66	9.42
6			6.33	8.75
7			7.85	3.88
8			6.96	10.89
9			6.95	48
10			7.02	48
11			15.98	36.95
12			9.45	49
13			16	13.98
14			16.72	2.51
15				
16			13.03	10.4
17			8.88	22.85
18			8.6	23.42
19			11.13	22.3
20			11.05	35.02
21			15.8	6.78
22			13.75	48
23			13.52	19.98
24			-	-
25			6.5	13
26			6.36	11.42
27			7.72	6.03
28			6.63	4.72
29			5.03	10.62
30			6.4	7.33
31			4.9	48
32			4.8	48
33			4.07	48
34			4.67	48
35			4.05	27
36			7.73	4.3
37			-	-
38			6.03	48
39			6.55	48
40			6.1	5.46
41			6.5	48
42			6.65	48
43			7.06	48
44			6.83	48
45			6.93	48
46			12.78	8.4
47			6.63	48
48			7.62	48
49			12	48
50			8.5	48
51			5.33	7.94
52			5.33	48

Υπόμνημα / Legend

Μέγιστο Βάθος (μ.) / Maximum Depth (m.)

- <math>< 0.2</math>
- $0.2 - 0.5$
- $0.5 - 1$
- $1.0 - 2.0$
- >2

Τεχνικά Έργα / Works

- Έργο Ταμίευσης Νερού / Water Reservoir Work
- Αναβαθμός / Weir
- Γέφυρα / Bridge
- Οχετός / Culvert
- Διευθέτηση / Training works

Υδατορεύματα / Streams

- Χ.Θ. 0+000
- Χιλιμετρικές Θέσεις / Chainages
- Λίμνες / Lakes
- Μεταβατικά ύδατα / Transitional waters
- Χαρακτηριστικά Σημεία / Characteristic Points

Οικισμοί / Settlements

- Όνομα
- Πληθυσμός > 5000
- 2000 < Πληθυσμός < 5000
- 2000 < Population < 5000
- Πληθυσμός < 2000

Υδατικό Διαμέρισμα EL13 / River Basin District EL13

- ΖΩΓΚΠ / APSFR

Οδικό Δίκτυο

- Πρωτεύον/Primary
- Δευτερεύον/Secondary
- Υπόλοιπο/Other

ΤΕΤΡΑΓΩΝΙΣΜΟΣ ΕΓΣΑ 87 ΑΝΑ 2500Μ. GGRS 87 QUADRATURE PER 2500Μ.

Σημείωμα 1
 $T = 100$ έτη: Τα τεχνητά γεγονότα βροχής, της συγκεκριμένης περιόδου επαναφοράς, που χρησιμοποιήθηκαν ως δεδομένα εισόδου για τον προσδιορισμό των εκτάσεων και βαθμών/καχυπνίσεων πλημμύρας, έχουν προσαρμοστεί βάσει στατιστικής επεξεργασίας βροχομετρικών δεδομένων που περιγράφουν την ιστορική περίοδο έως και το 2022. Τα χρονικά διαστήματα για τα οποία ήταν διαθέσιμα τα εδαφομετρικά δεδομένα δεν ήταν κοινά μεταξύ των σταθμών μέτρησης.

Σημείωμα 2
 Τα αποτελέσματα που παρουσιάζονται αφορούν συγκεκριμένα τεχνητά γεγονότα βροχής που αντιστοιχούν σε 99.882.0 (σε χιλ. τον. αντιστοιχεί στην/τις συνολική/ές λεκάνη/ές απορροής Γέφυρα Ποταμού).
 συνολικής διάρκειας 48 (δράκεια βροχής σε τη αντιστοίχ. σημείωση) σε ένα περιστατικό βροχής με τον ίδιο όγκο και τον ίδιο χρόνο εξέλιξης αλλά με διαφορετική χρονική κατανομή, θα είχε διαφορετικό πλημμυρικό αποτέλεσμα.

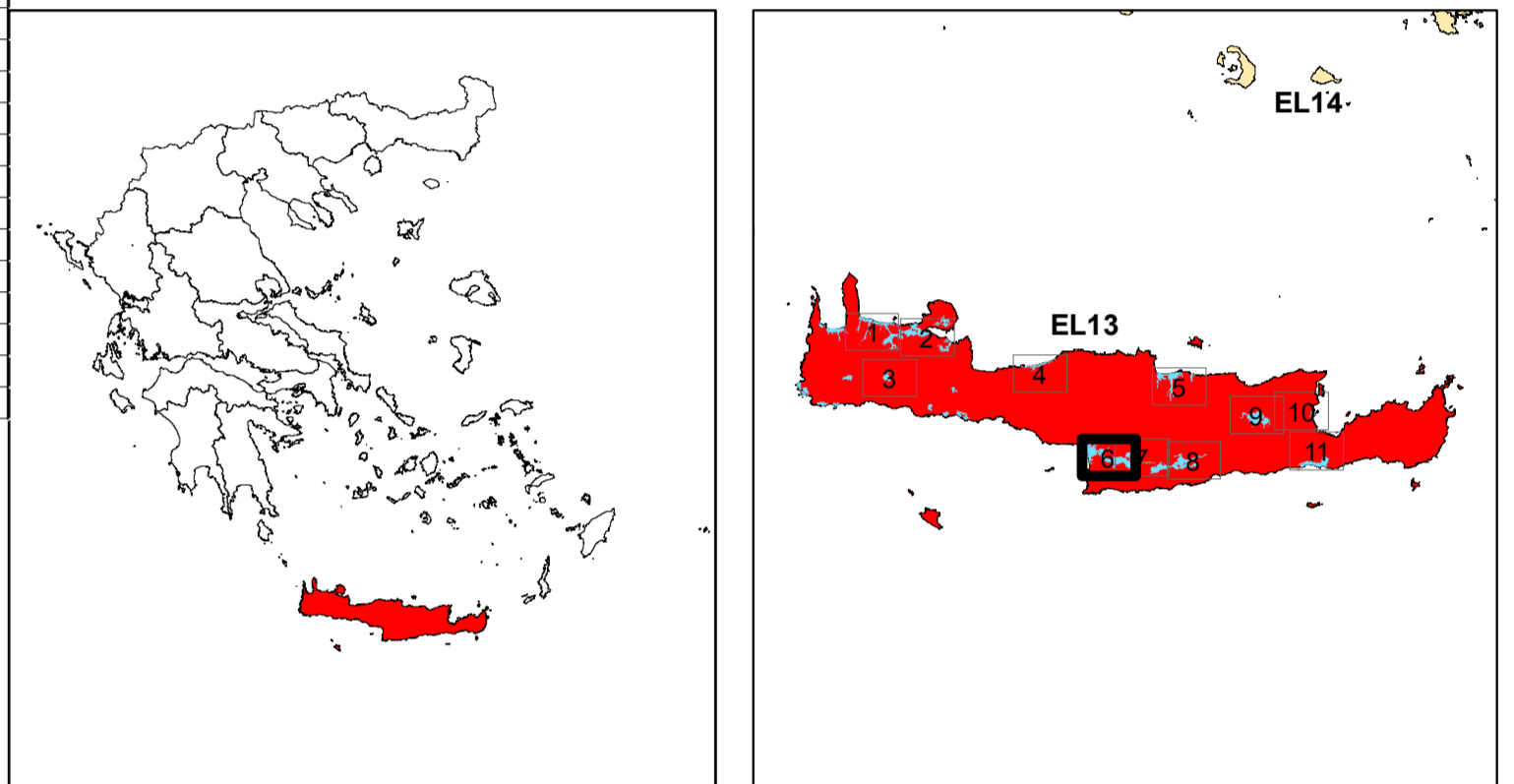

ΕΛΛΗΝΙΚΗ ΔΗΜΟΚΡΑΤΙΑ
 ΥΠΟΥΡΓΕΙΟ ΠΕΡΙΒΑΛΛΟΝΤΟΣ & ΕΝΕΡΓΕΙΑΣ
 ΓΕΝΙΚΗ ΓΡΑΜΜΑΤΕΙΑ ΦΥΣΙΚΟΥ ΠΕΡΙΒΑΛΛΟΝΤΟΣ ΚΑΙ ΥΔΑΤΩΝ
 ΓΕΝΙΚΗ ΔΙΕΥΘΥΝΣΗ ΥΔΑΤΩΝ

1η ΑΝΑΘΕΩΡΗΣΗ ΣΧΕΔΙΩΝ ΔΙΑΧΕΙΡΙΣΗΣ ΚΙΝΔΥΝΩΝ ΠΛΗΜΜΥΡΑΣ ΛΕΚΑΝΩΝ ΑΠΟΡΡΟΗΣ ΠΟΤΑΜΩΝ ΤΩΝ ΥΔΑΤΙΚΩΝ ΔΙΑΜΕΡΙΣΜΑΤΩΝ ΔΥΤΙΚΗΣ, ΒΟΡΕΙΑΣ, ΑΝΑΤΟΛΙΚΗΣ ΠΕΛΟΠΟΝΝΗΣΟΥ ΚΑΙ ΚΡΗΤΗΣ

Υδατικό Διαμέρισμα ΚΡΗΤΗΣ (EL13)
Στάδιο 1 - Παραδοτέο 5

Χάρτης Επικινδυνότητας Πλημμύρας
ΧΑΡΤΗΣ ΕΠΙΚΙΝΔΥΝΟΤΗΤΑΣ ΠΛΗΜΜΥΡΑΣ
ΧΑΡΚΗ ΚΑΤΑΝΟΜΗ ΜΕΓΙΣΤΟΥ ΒΑΘΟΥΣ ΠΛΗΜΜΥΡΑΣ
ΓΙΑ ΠΕΡΙΟΔΟ ΕΠΑΝΑΦΟΡΑΣ T = 100 ΕΤΗ
FLOOD HAZARD MAP
SPATIAL DISTRIBUTION OF MAXIMUM DEPTH
FOR RETURN PERIOD T = 100 YEARS
APSFR: EL13APSFR001

ΑΡΙΘΜΟΣ Φ. ΧΑΡΤΗ	EL13-05-DMAX-100-025-57-3871-03	ΚΛΙΜΑΚΑ	1:25.000
ΗΜΕΡΟΜΗΝΙΑ	15-12-2023	ΕΚΔΟΣΗ	3.0

ΑΝΑΔΟΧΟΣ ΜΕΛΕΤΗΣ
ΚΟΙΝΟΠΡΑΞΙΑ 1ης ΑΝΑΘΕΩΡΗΣΗΣ ΣΧΕΔΙΩΝ ΔΙΑΧΕΙΡΙΣΗΣ ΚΙΝΔΥΝΩΝ ΠΛΗΜΜΥΡΑΣ ΠΕΛΟΠΟΝΝΗΣΟΥ-ΚΡΗΤΗΣ
Α.Δ.Τ ΩΜΕΓΑ ΣΥΜΒΟΥΛΟΙ ΜΗΧΑΝΙΚΟΙ Α.Τ.Ε./ ADVANCED ENVIRONMENTAL STUDIES
ΣΥΜΒΟΥΛΟΙ ΜΗΧΑΝΙΚΟΙ Α.Μ.Ε.

Ευρωπαϊκή Ένωση
 ΕΣΠΑ 2014-2020
 Με τη συγχρηματοδότηση της Ελλάδας και της Ευρωπαϊκής Ένωσης

Source: Layer Credits: Source: Esri, Maxar, Earthstar, Geoportales, and the GIS User Community