



ID	Χρόνος Αφής (ώρα) / Arrival Time (hrs)	Χρόνος Παραμονής (ώρα) / Duration of flood depth
1	21.95	35.13
2	37.31	15.95
3	40.82	12.41
4	5.5	9.25
5	4.42	11.42
6	5.42	10.41
7	10.12	4.61
8	5.86	12.51
9	7.05	48
10	7.37	48
11	9.63	46.2
12	6.48	52.12
13	16.3	19.48
14	21.35	7.45
15	-	-
16	12.65	15.3
17	6.6	25.7
18	6.26	26.2
19	8.7	25.66
20	8.72	36.91
21	19.52	10.64
22	21.5	48
23	10.9	24.46
24	21.48	3.55
25	5.22	14.51
26	5.06	13.64
27	7.62	7.75
28	7.7	6.53
29	3.88	12.68
30	5.42	9.69
31	3.78	48
32	3.7	48
33	2.65	48
34	3.35	48
35	2.85	31.22
36	8.52	6.31
37	9.6	3.95
38	4.73	48
39	4.92	48
40	4.88	10.5
41	5.93	48
42	6.33	48
43	5.07	48
44	4.93	48
45	7.23	48
46	13.52	13.8
47	4.75	48
48	6.52	48
49	9.52	48
50	6.62	48
51	4.65	10.23
52	4.45	48

### Υπόμνημα / Legend

**Μέγιστο Βάθος (μ.) / Maximum Depth (m.)**

- <math>< 0.2</math>
- 0.2 - 0.5
- 0.5 - 1
- 1.0 - 2.0
- >2

**Τεχνικά Έργα / Works**

- Εργο Ταμίευσης Νερού / Water Reservoir Work
- Αναβαθμός / Weir
- Γέφυρα / Bridge
- Οχετός / Culvert
- Διευθέτηση / Training works

**Υδατορεύματα / Streams**

- Χ.Θ. 0+000
- Χιλιμετρικές Θέσεις / Chainages
- Λίμνες / Lakes
- Μεταβατικά ύδατα / Transitional waters
- Χαρακτηριστικά Σημεία / Characteristic Points

**Οικισμοί / Settlements**

- Όνομα Πληθυσμός > 5000
- Όνομα 2000 < Πληθυσμός < 5000
- Όνομα 2000 < Πληθυσμός < 5000
- Όνομα Πληθυσμός < 2000

**Υδατικό Διαμέρισμα EL13 / River Basin District EL13**

- ΖΑΥΚΠ / APSFR

**Οδικό Δίκτυο**

- Πρωτεύον/Primary
- Δευτερεύον/Secondary
- Υπόλοιπο/Other

**TETΡΑΓΩΝΙΣΜΟΣ ΕΓΣΑ 87 ΑΝΑ 2500Μ. GGRS 87 QUADRATURE PER 2500Μ.**

**Σημείωμα 1**  
 $T = 1.000$  έτη: Τα τεχνητά γεγονότα βροχής της συγκεκριμένης περιόδου επανασφοράς, που χρησιμοποιήθηκαν ως δεδομένα εισόδου για τον προσδιορισμό των εκτάσεων και βαθμολογιών πλημμύρας, έχουν προσαρμοστεί βάσει στατιστικής επεξεργασίας βροχομετρικών δεδομένων που παραγράφησαν την ιστορική περίοδο έως και το 2022. Τα χρονικά διαστήματα για τα οποία ήταν διαθέσιμα τα εδαφομετρικά δεδομένα δεν ήταν κοινά μεταξύ των σταθμών μέτρησης.

**Σημείωμα 2**  
 Τα αποτελέσματα που παρουσιάζονται αφορούν συγκεκριμένα τεχνητά γεγονότα βροχής που αντιστοιχούν σε 191.121,0 (σε χιλ. τοπ. αντιστοιχεί στην/στις συνολική/ές λεκάνη/ές απορροής: Γέφυρα Ποταμού).  
 συνολικής διάρκειας 48 (διάρκεια βροχής σε η) αντιστοίχως.  
 Σημειώνεται ότι ένα περιαστικό βροχής με τον ίδιο όγκο και τον ίδιο χρόνο εξέλιξης αλλά με διαφορετική χρονική κατανομή, θα είχε διαφορετικό πλημμυρικό αποτέλεσμα.

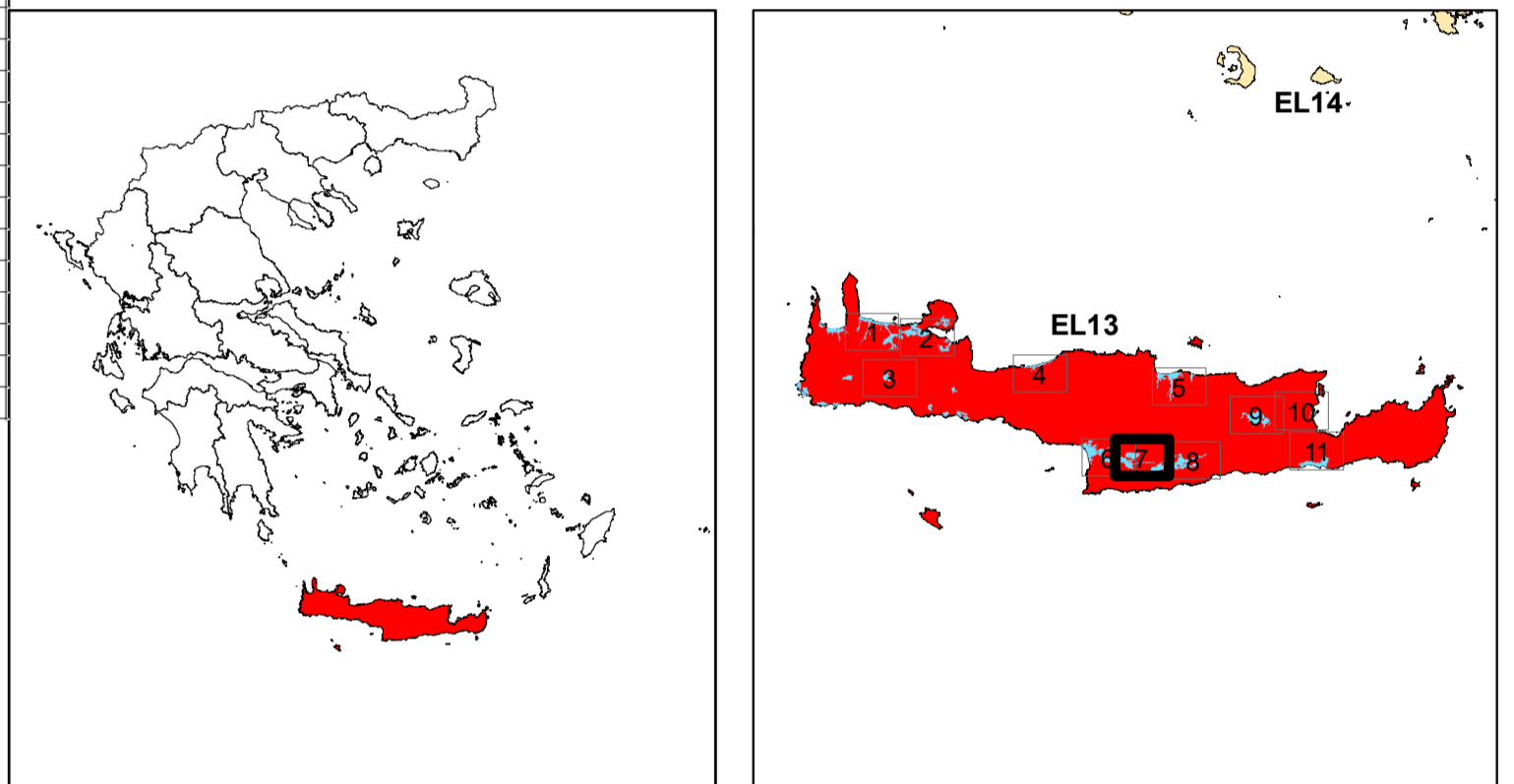

ΕΛΛΗΝΙΚΗ ΔΗΜΟΚΡΑΤΙΑ  
 ΥΠΟΥΡΓΕΙΟ ΠΕΡΙΒΑΛΛΟΝΤΟΣ & ΕΝΕΡΓΕΙΑΣ  
 ΓΕΝΙΚΗ ΓΡΑΜΜΑΤΕΙΑ ΦΥΣΙΚΟΥ ΠΕΡΙΒΑΛΛΟΝΤΟΣ ΚΑΙ ΥΔΑΤΩΝ  
 ΓΕΝΙΚΗ ΔΙΕΥΘΥΝΣΗ ΥΔΑΤΩΝ

**1η ΑΝΑΘΕΩΡΗΣΗ ΣΧΕΔΙΩΝ ΔΙΑΧΕΙΡΙΣΗΣ ΚΙΝΔΥΝΩΝ ΠΛΗΜΜΥΡΑΣ ΛΕΚΑΝΩΝ ΑΠΟΡΡΟΗΣ ΠΟΤΑΜΩΝ ΤΩΝ ΥΔΑΤΙΚΩΝ ΔΙΑΜΕΡΙΣΜΑΤΩΝ ΔΥΤΙΚΗΣ, ΒΟΡΕΙΑΣ, ΑΝΑΤΟΛΙΚΗΣ ΠΕΛΟΠΟΝΝΗΣΟΥ ΚΑΙ ΚΡΗΤΗΣ**

Υδατικό Διαμέρισμα ΚΡΗΤΗΣ (EL13)  
 Στάδιο 1 - Παραδοτέο 5  
 Χάρτες Επικινδυνότητας Πλημμύρας

ΧΑΡΤΗΣ ΕΠΙΚΙΝΔΥΝΟΤΗΤΑΣ ΠΛΗΜΜΥΡΑΣ ΧΩΡΙΚΗ ΚΑΤΑΝΟΜΗ ΜΕΓΙΣΤΟΥ ΒΑΘΟΥΣ ΠΛΗΜΜΥΡΑΣ ΓΙΑ ΠΕΡΙΟΔΟ ΕΠΑΝΑΦΟΡΑΣ  $T = 1000$  ΕΤΗ  
 FLOOD HAZARD MAP SPATIAL DISTRIBUTION OF MAXIMUM DEPTH FOR RETURN PERIOD  $T = 1000$  YEARS  
 APSFR: EL13APSFR001

ΑΡΙΘΜΟΣ Φ. ΧΑΡΤΗ	EL13-05-DMAX-01K-025-58-3871-03	ΚΛΙΜΑΚΑ	1:25.000
ΗΜΕΡΟΜΗΝΙΑ	15-12-2023	ΕΚΔΟΣΗ	3.0

ΑΝΑΔΟΧΟΣ ΜΕΛΕΤΗΣ  
 ΚΟΙΝΟΠΡΑΞΙΑ 1ης ΑΝΑΘΕΩΡΗΣΗΣ ΣΧΕΔΙΩΝ ΔΙΑΧΕΙΡΙΣΗΣ ΚΙΝΔΥΝΩΝ ΠΛΗΜΜΥΡΑΣ ΠΕΛΟΠΟΝΝΗΣΟΥ-ΚΡΗΤΗΣ  
 Α.Δ.Τ ΩΜΕΓΑ ΣΥΜΒΟΥΛΟΙ ΜΗΧΑΝΙΚΟΙ Α.Τ.Ε./ ADVANCED ENVIRONMENTAL STUDIES ΣΥΜΒΟΥΛΟΙ ΜΗΧΑΝΙΚΟΙ Α.Μ.Ε.

Source: Layer/Credits: Source: Esri, Maxar, Earthstar, Geoportals, and the GIS User Community