



ID	Χρόνος Αφής (ώρας) πλημμύρας Duration (hrs) of flood depth	Χρόνος Παραμονής (ώρας) πλημμύρας Duration (hrs) of flood depth
1	21,95	35,13
2	37,31	15,95
3	40,82	12,41
4	5,5	9,25
5	4,42	11,42
6	5,42	10,41
7	10,12	4,61
8	5,86	12,51
9	7,05	48
10	7,37	48
11	9,63	46,2
12	6,48	52,12
13	16,3	19,48
14	21,35	7,45
15	-	-
16	12,65	15,3
17	6,6	25,7
18	6,26	26,2
19	8,7	25,66
20	8,72	36,91
21	13,52	10,64
22	21,5	48
23	10,9	24,46
24	21,48	3,55
25	5,22	14,51
26	5,06	13,64
27	7,62	7,75
28	7,7	6,53
29	3,88	12,68
30	5,42	9,69
31	3,78	48
32	3,7	48
33	2,65	48
34	3,35	48
35	2,85	31,22
36	8,52	6,31
37	9,6	3,95
38	4,73	48
39	4,92	48
40	4,88	10,5
41	5,93	48
42	6,33	48
43	5,07	48
44	4,93	48
45	7,23	48
46	13,52	13,8
47	4,75	48
48	6,52	48
49	9,52	48
50	6,62	48
51	4,65	10,23
52	4,45	48

Υπόμνημα / Legend

Μέγιστο Βάθος (μ.) / Maximum Depth (m.)

- < 0.2
- 0.2 - 0.5
- 0.5 - 1
- 1.0 - 2.0
- >2

Τεχνικά Έργα / Works

- Εργο Ταμίευσης Νερού / Water Reservoir Work
- Αναβαθμός / Weir
- Γέφυρα / Bridge
- Οχετός / Culvert
- Διευθέτηση / Training works

Υδατορεύματα / Streams

- Χ.Θ. 0+000
- Χιλιμετρικές Θέσεις / Chainages
- Λίμνες / Lakes
- Μεταβατικά ύδατα / Transitional waters
- Χαρακτηριστικά Σημεία / Characteristic Points

Οικισμοί / Settlements

Όνομα
 Πληθυσμός > 5000
 2000 < Πληθυσμός < 5000
 Όνομα Πληθυσμός < 2000

Υδατικό Διαμέρισμα EL13/ River Basin District EL13

ΖΔΥΚΠ / APSFR

Οδικό Δίκτυο

- Πρωτεύον/Primary
- Δευτερεύον/Secondary
- Υπόλοιπο/Other

ΤΕΤΡΑΓΩΝΙΣΜΟΣ ΕΓΣΙΑ 87 ΑΝΑ 2500Μ. GGRS 87 QUADRATURE PER 2500Μ.

Σημείωμα 1
 T = 1.000 Έτη: Τα τεχνητά γεγονότα βροχής, της συγκεκριμένης περιόδου επανασφοράς, που χρησιμοποιήθηκαν ως δεδομένα εισόδου για τον προσδιορισμό των εκτάσεων και βαθμών/καταστάσεων πλημμύρας, έχουν προσαρμοστεί βάσει στατιστικής επεξεργασίας βροχομετρικών δεδομένων που παραδίδουν την ισχυρή περίοδο έως και το 2022. Τα χρονικά διαστήματα για τα οποία ήταν διαθέσιμα τα ερευνητικά δεδομένα δεν ήταν κοινά μεταξύ των σταθμών μέτρησης.

Σημείωμα 2
 Τα αποτελέσματα που παρουσιάζονται αφορούν συγκεκριμένα τεχνητά γεγονότα βροχής που αντιστοιχούν σε 6.336,5 (σε χιλ. λίτρ.) αντίστοιχη στιγμιαία συνολική έκταση απελευθέρωσης (Οροπέδιο Ορμίνου), συνολικής διάρκειας 12 (διάρκεια βροχής σε η) αντίστοιχα. Σημειώνεται ότι ένα περιστατικό βροχής με τον ίδιο όγκο και τον ίδιο χρόνο εξέλιξης αλλά με διαφορετική χρονική κατανομή, θα είχε διαφορετικό πλημμυρικό αποτέλεσμα.

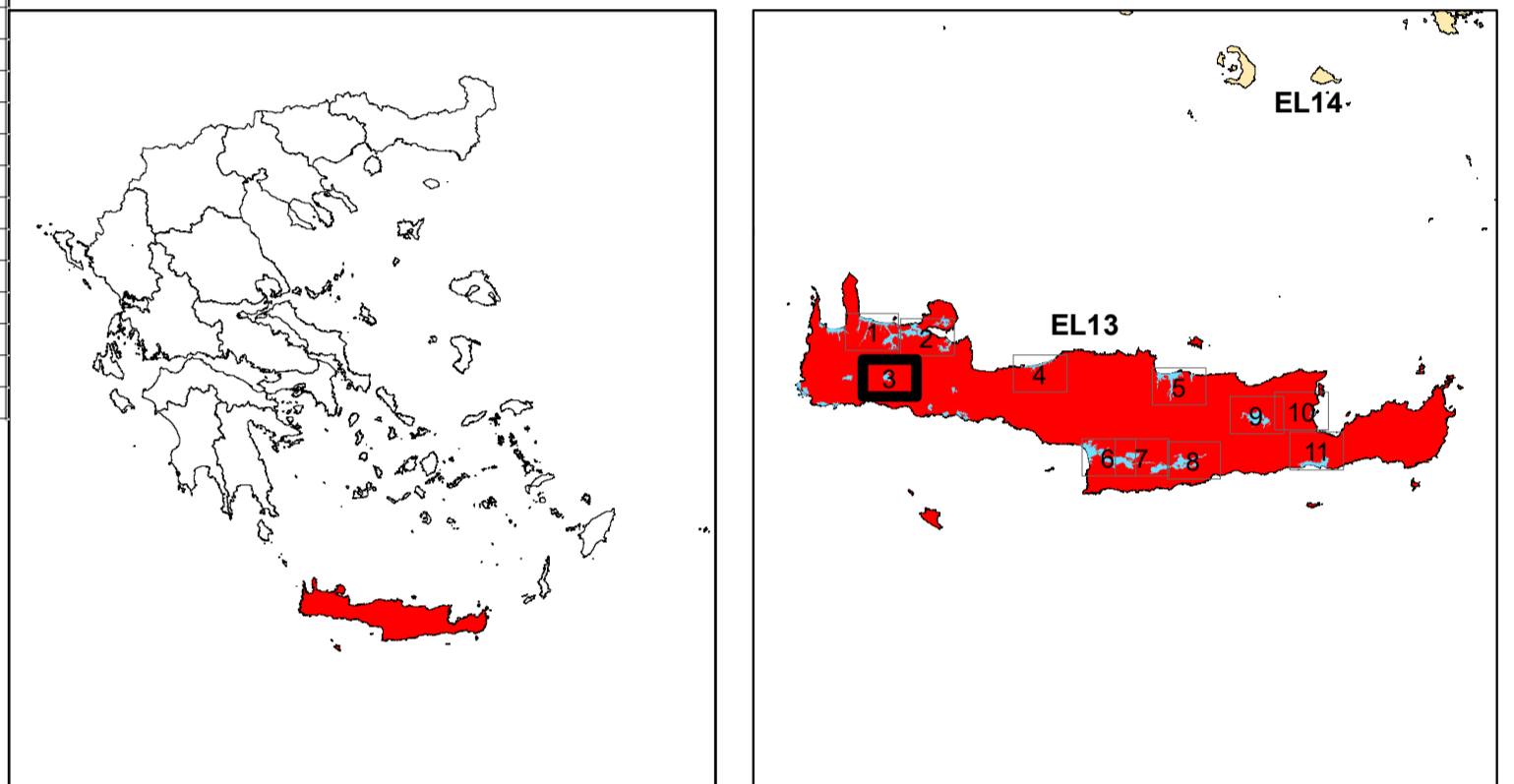

ΕΛΛΗΝΙΚΗ ΔΗΜΟΚΡΑΤΙΑ
 ΥΠΟΥΡΓΕΙΟ ΠΕΡΙΒΑΛΛΟΝΤΟΣ & ΕΝΕΡΓΕΙΑΣ
 ΓΕΝΙΚΗ ΓΡΑΜΜΑΤΕΙΑ ΦΥΣΙΚΟΥ ΠΕΡΙΒΑΛΛΟΝΤΟΣ ΚΑΙ ΥΔΑΤΩΝ
 ΓΕΝΙΚΗ ΔΙΕΥΘΥΝΣΗ ΥΔΑΤΩΝ

1η ΑΝΑΘΕΩΡΗΣΗ ΣΧΕΔΙΩΝ ΔΙΑΧΕΙΡΙΣΗΣ ΚΙΝΔΥΝΩΝ ΠΛΗΜΜΥΡΑΣ ΛΕΚΑΝΩΝ ΑΠΟΡΡΟΗΣ ΠΟΤΑΜΩΝ ΤΩΝ ΥΔΑΤΙΚΩΝ ΔΙΑΜΕΡΙΣΜΑΤΩΝ ΔΥΤΙΚΗΣ, ΒΟΡΕΙΑΣ, ΑΝΑΤΟΛΙΚΗΣ ΠΕΛΟΠΟΝΝΗΣΟΥ ΚΑΙ ΚΡΗΤΗΣ

Υδατικό Διαμέρισμα ΚΡΗΤΗΣ (EL13)
Στάδιο 1 - Παραδοτέο 5
Χάρτες Επικινδυνότητας Πλημμύρας

ΧΑΡΤΗΣ ΕΠΙΚΙΝΔΥΝΟΤΗΤΑΣ ΠΛΗΜΜΥΡΑΣ ΧΩΡΙΚΗ ΚΑΤΑΝΟΜΗ ΜΕΓΙΣΤΟΥ ΒΑΘΟΥΣ ΠΛΗΜΜΥΡΑΣ ΓΙΑ ΠΕΡΙΟΔΟ ΕΠΑΝΑΦΟΡΑΣ T = 1000 ΕΤΗ
FLOOD HAZARD MAP SPATIAL DISTRIBUTION OF MAXIMUM DEPTH FOR RETURN PERIOD T = 1000 YEARS
APSFR: EL13APSFR010

ΑΡΙΘΜΟΣ Φ. ΧΑΡΤΗ	EL13-05-DMAX-01K-025-48-3902-03	ΚΛΙΜΑΚΑ	1:25.000
ΗΜΕΡΟΜΗΝΙΑ	15-12-2023	ΕΚΔΟΣΗ	3.0

ΑΝΑΔΟΧΟΣ ΜΕΛΕΤΗΣ ΚΟΙΝΟΠΡΑΞΙΑ 1ης ΑΝΑΘΕΩΡΗΣΗΣ ΣΧΕΔΙΩΝ ΔΙΑΧΕΙΡΙΣΗΣ ΚΙΝΔΥΝΩΝ ΠΛΗΜΜΥΡΑΣ ΠΕΛΟΠΟΝΝΗΣΟΥ-ΚΡΗΤΗΣ
A.D.T ΩΜΕΓΑ ΣΥΜΒΟΥΛΟΙ ΜΗΧΑΝΙΚΟΙ Α.Τ.Ε./ ADVANCED ENVIRONMENTAL STUDIES ΣΥΜΒΟΥΛΟΙ ΜΗΧΑΝΙΚΟΙ Α.Μ.Ε.

ΕΣΠΑ 2014-2020
 Με τη συγχρηματοδότηση της Ελλάδας και της Ευρωπαϊκής Ένωσης

Service Layer Credits: Source: Esri, Maxar, Earthstar, Geographics, and the GIS User Community