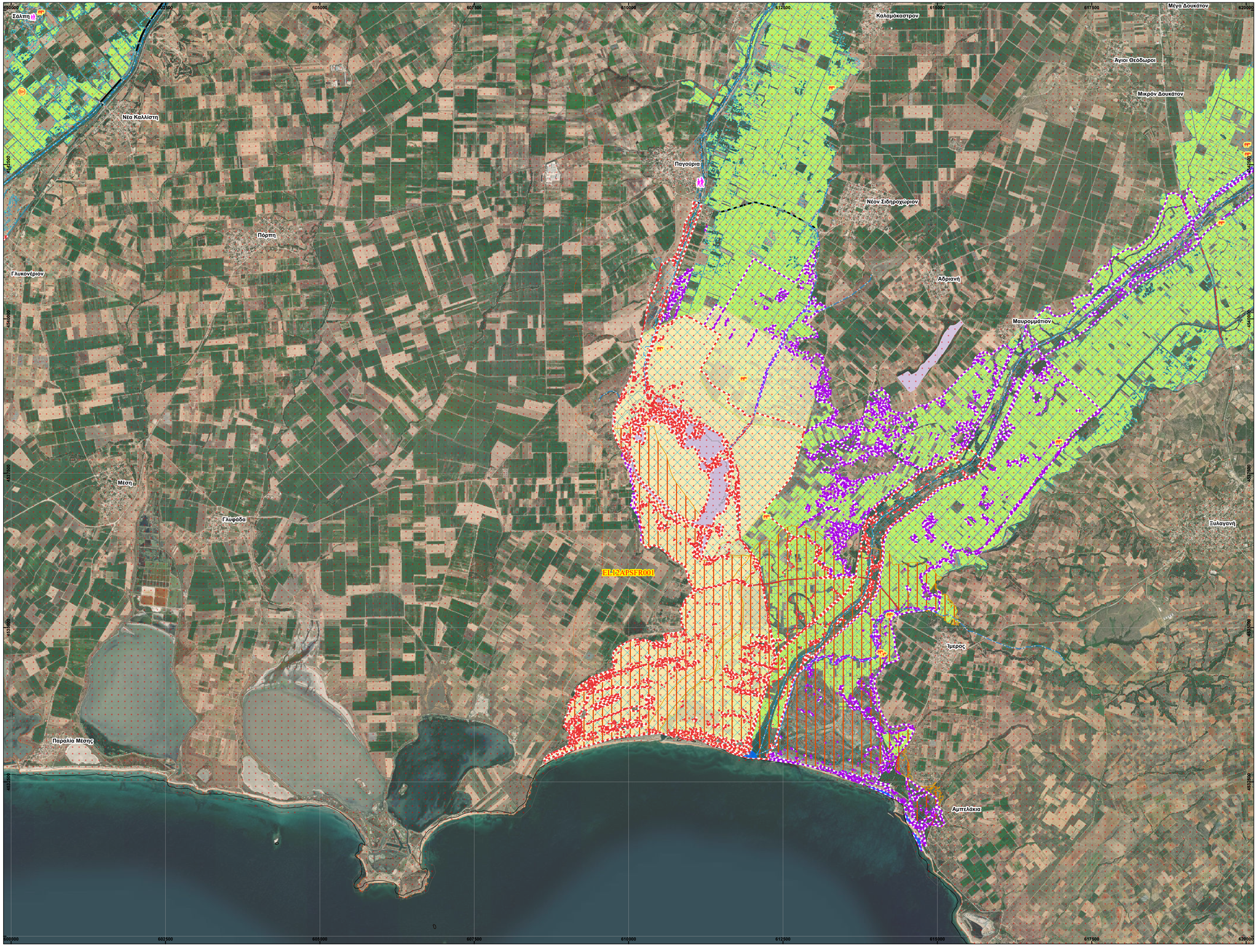

Υπόμνημα/Legend

ΧΡΗΣΕΙΣ ΓΗΣ - ΟΙΚΟΝΟΜΙΚΕΣ ΔΡΑΣΤΗΡΙΟΤΗΤΕΣ / LAND USE - ECONOMIC ACTIVITIES

(εντός ζώνης κατάκλυσης / within flood zone)

ΥΓΕΙΟΝΟΜΙΚΕΣ ΜΟΝΑΔΕΣ/HEALTH UNITS
- ΝΟΣΟΚΟΜΕΙΑ/ HOSPITALS
- ΚΛΙΝΙΚΕΣ-ΚΕΝΤΡΑ ΥΓΕΙΑΣ / CLINICS- HEALTH CENTERS
- ΕΚΠΑΙΔΕΥΣΗ/EDUCATION
- ΧΩΡΟΙ ΑΘΛΗΤΙΣΜΟΥ/ SPORTS FACILITIES
- ΔΟΜΕΣ ΠΟΛΙΤΙΚΗΣ ΠΡΟΣΤΑΣΙΑΣ/ CIVIL PROTECTION FACILITIES
- ΑΕΡΟΔΡΟΜΙΟ / AIRPORT

ΒΙΟΜΗΧΑΝΙΕΣ / INDUSTRIES
- IED / SEVESO
- ΑΛΛΕΣ ΒΙΟΜΗΧΑΝΙΕΣ / OTHER INDUSTRIES
- ΚΤΗΝΟΤΡΟΦΙΚΕΣ ΜΟΝΑΔΕΣ/ LIVESTOCK HOLDINGS
- ΥΠΟΣΤΑΘΜΟΙ ΔΕΗ/ PPC POWER SUBSTATIONS

ΧΩΡΟΙ ΠΟΛΙΤΙΣΤΙΚΗΣ ΚΛΗΡΟΝΟΜΙΑΣ / CULTURAL SITES
- ΣΗΜΙΑΚΟΙ ΕΘΝΙΚΟΙ ΣΗΜΑΣΙΑΣ / POINTS OF NATIONAL IMPORTANCE
- ΕΚΤΑΤΙΚΟ ΕΘΝΙΚΗΣ ΣΗΜΑΣΙΑΣ / SITES OF NATIONAL IMPORTANCE
- ΕΓΚΑΤΑΣΤΑΣΕΙΣ ΕΠΕΞΕΡΓΑΣΙΑΣ ΛΥΜΑΤΩΝ / WASTEWATER TREATMENT PLANTS
- ΥΔΡΕΥΤΙΚΕΣ ΓΕΩΤΡΗΣΕΙΣ / WATER SUPPLY BOREHOLES
- ΕΒΡΟΣ Π. ΠΟΤΑΜΙΑ / STREAMS
- ΛΙΜΝΕΣ ΚΑΙ ΤΑΜΙΕΥΤΗΡΕΣ / LAKES AND RESERVOIS
- ΔΙΑΔΡΙΑΤΙΚΟΣ ΑΓΩΓΟΣ ΦΥΣΙΚΟΥ ΑΕΡΙΟΥ (TAP) / TRANS ADRIATIC PIPELINE (TAP)

- ΑΝΑΠΤΥΓΜΕΝΕΣ ΤΟΥΡΙΣΤΙΚΑ ΠΕΡΙΟΧΕΣ / DEVELOPED TOURIST AREAS
- ΑΝΑΠΤΥΣΣΟΜΕΝΕΣ ΤΟΥΡΙΣΤΙΚΑ ΠΕΡΙΟΧΕΣ /DEVELOPING TOURIST AREAS
- ΡΥΖΟΚΑΛΛΙΕΡΓΕΙΕΣ/ RICE CROPS
- ΘΕΡΜΟΚΗΠΙΑ/ GREENHOUSE
- ΛΟΙΠΕΣ ΚΑΛΛΙΕΡΓΕΙΕΣ/ OTHER CROPS
- ΠΕΡΙΟΧΗ ΑΕΡΟΔΡΟΜΙΟΥ/ AIRPORT AREA
- ΠΛΗΜΜΥΡΙΚΗ ΖΩΝΗ FLOOD ZONE

ΕΝΔΕΙΚΤΙΚΟΣ ΘΙΓΟΜΕΝΟΣ ΠΛΗΘΥΣΜΟΣ / INDICATIVE POTENTIALLY AFFECTED POPULATION
- <500
- 500 - 2000
- >2000

ΠΡΟΣΤΑΤΕΥΟΜΕΝΕΣ ΠΕΡΙΟΧΕΣ ΤΗΣ ΟΔΗΓΙΑΣ 2000/60/ΕΚ
PROTECTED AREAS OF 2000/60/EC DIRECTIVE
- ΕΙΔΙΚΕΣ ΖΟΝΕΣ ΔΙΑΤΗΡΗΣΗΣ /SPECIAL AREAS OF CONSERVATION (SAC)
- ΖΟΝΕΣ ΕΙΔΙΚΗΣ ΠΡΟΣΤΑΣΙΑΣ /SPECIAL PROTECTION AREAS (SPA)
- ΤΟΠΟΣ ΚΟΙΝΟΤΙΚΗΣ ΣΗΜΑΣΙΑΣ /SITE OF COMMUNITY IMPORTANCE (SCI)
- ΕΙΔΙΚΗ ΖΩΝΗ ΔΙΑΤΗΡΗΣΗΣ - ΤΟΠΟΣ ΚΟΙΝΟΤΙΚΗΣ ΣΗΜΑΣΙΑΣ / (SPECIAL AREAS OF CONSERVATION – SITE OF COMMUNITY IMPORTANCE (SAC-SCI)
- ΖΩΝΗ ΕΙΔΙΚΗΣ ΠΡΟΣΤΑΣΙΑΣ - ΤΟΠΟΣ ΚΟΙΝΟΤΙΚΗΣ ΣΗΜΑΣΙΑΣ / SPECIAL PROTECTION AREA – SITE OF COMMUNITY IMPORTANCE (SPA-SCI)
- ΠΕΡΙΟΧΗ ΑΝΤΛΗΣΗΣ ΥΔΑΤΟΣ ΓΙΑ ΑΝΘΡΩΠΙΝΗ ΚΑΤΑΝΑΛΩΣΗ / DRINKING WATER PROTECTION AREA
- ΥΔΑΤΙΚΑ ΣΥΣΤΗΜΑΤΑ ΠΟΥ ΕΧΟΥΝ ΧΑΡΑΚΤΗΡΙΣΘΕΙ ΩΣ ΥΔΑΤΑ ΑΝΑΨΥΧΗΣ/ WATER BODIES DESIGNATED AS RECREATIONAL WATERS

- ΟΡΙΑ ΓΕΙΤΟΝΙΚΩΝ ΚΡΑΤΩΝ/ BOUNDARIES OF NEIGHBORING STATES
- ΑΛΛΑ ΥΔΑΤΙΚΑ ΔΙΑΜΕΡΙΣΜΑΤΑ/ OTHER RIVER BASIN DISTRICTS
- ΖΑΥΚΠ / APSFR
- ΣΙΔΗΡΟΔΡΟΜΙΚΗ ΓΡΑΜΜΗ/ RAILWAY LINE

ΤΕΤΡΑΓΩΝΙΣΜΟΣ ΕΓΣΑ 87 ΑΝΑ 2500 Μ. / GGRS 87 QUADRATURE PER 2500 M.

ΟΔΙΚΟ ΔΙΚΤΥΟ (Δ/ΝΣΗ ΜΕΛΕΤΩΝ ΕΡΓΩΝ ΟΔΟΠΟΙΙΑΣ) /ROAD NETWORK (DIRECTORATE OF ROAD CONSTRUCTIONS WORKS DESIGNS)
- ΠΡΩΤΕΥΟΝ ΕΘΝΙΚΟ ΟΔΙΚΤΥΟ /MAJOR NATIONAL ROAD NETWORK
- ΔΕΥΤΕΡΕΥΟΝ ΕΘΝΙΚΟ ΟΔΙΚΤΥΟ / SECONDARY NATIONAL ROAD NETWORK
- ΠΡΩΤΕΥΟΝ ΕΠΑΡΧΙΑΚΟ ΟΔΙΚΟ ΔΙΚΤΥΟ /MAJOR PROVINCIAL ROAD NETWORK
- ΔΕΥΤΕΡΕΥΟΝ ΕΠΑΡΧΙΑΚΟ ΟΔΙΚΟ ΔΙΚΤΥΟ / SECONDARY PROVINCIAL ROAD NETWORK

Σημείωμα 1

Τ = 50 έτη: *Τα τεχνητά γεγονότα βροχής, της συγκεκριμένης περιόδου επαναφοράς, που χρησιμοποιήθηκαν ως δεδομένα εισόδου για τον προσδιορισμό των εκτάσεων και βαθών/ταχυτήτων πλημμύρας, έχουν προσδιοριστεί βάσει στατιστικής επεξεργασίας βροχομετρικών δεδομένων που περιγράφουν την ιστορική περίοδο έως και το 2022. Τα χρονικά διαστήματα για τα οποία ήταν διαθέσιμα τα αξιοποιήσιμα δεδομένα δεν ήταν κοινά μεταξύ των σταθμών μέτρησης.*

Σημείωμα 2

Τα αποτελέσματα που παρουσιάζονται αφορούν συγκεκριμένο τεχνητό γεγονός βροχής που αντιστοιχεί σε συνολική ποσότητα νερού 284,500.0 (σε χιλ. τον, αντιστοιχεί στη συνολική ΛΑΠ EL1208, συνολικής διάρκειας βροχής 48 hr) και 265,900.0 (σε χιλ. τον, αντιστοιχεί στη συνολική ΛΑΠ EL1209, συνολικής διάρκειας βροχής 48 hr). Σημειώνεται ότι ένα περιστατικό βροχής με τον ίδιο όγκο και τον ίδιο χρόνο εξέλιξης αλλά με διαφορετική χρονική κατανομή, θα είχε διαφορετικό πλημμυρικό αποτέλεσμα.

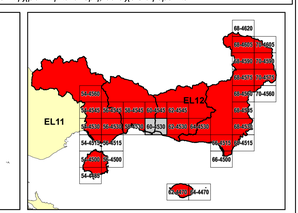
EL11
EL12
GR-4620
GR-4600
GR-4580
GR-4560
GR-4540
GR-4520
GR-4500
GR-4480
GR-4460
GR-4440
GR-4420
GR-4400
GR-4380
GR-4360
GR-4340
GR-4320
GR-4300
GR-4280
GR-4260
GR-4240
GR-4220
GR-4200
GR-4180
GR-4160
GR-4140
GR-4120
GR-4100
GR-4080
GR-4060
GR-4040
GR-4020
GR-4000
GR-3980
GR-3960
GR-3940
GR-3920
GR-3900
GR-3880
GR-3860
GR-3840
GR-3820
GR-3800
GR-3780
GR-3760
GR-3740
GR-3720
GR-3700
GR-3680
GR-3660
GR-3640
GR-3620
GR-3600
GR-3580
GR-3560
GR-3540
GR-3520
GR-3500
GR-3480
GR-3460
GR-3440
GR-3420
GR-3400
GR-3380
GR-3360
GR-3340
GR-3320
GR-3300
GR-3280
GR-3260
GR-3240
GR-3220
GR-3200
GR-3180
GR-3160
GR-3140
GR-3120
GR-3100
GR-3080
GR-3060
GR-3040
GR-3020
GR-3000
GR-2980
GR-2960
GR-2940
GR-2920
GR-2900
GR-2880
GR-2860
GR-2840
GR-2820
GR-2800
GR-2780
GR-2760
GR-2740
GR-2720
GR-2700
GR-2680
GR-2660
GR-2640
GR-2620
GR-2600
GR-2580
GR-2560
GR-2540
GR-2520
GR-2500
GR-2480
GR-2460
GR-2440
GR-2420
GR-2400
GR-2380
GR-2360
GR-2340
GR-2320
GR-2300
GR-2280
GR-2260
GR-2240
GR-2220
GR-2200
GR-2180
GR-2160
GR-2140
GR-2120
GR-2100
GR-2080
GR-2060
GR-2040
GR-2020
GR-2000
GR-1980
GR-1960
GR-1940
GR-1920
GR-1900
GR-1880
GR-1860
GR-1840
GR-1820
GR-1800
GR-1780
GR-1760
GR-1740
GR-1720
GR-1700
GR-1680
GR-1660
GR-1640
GR-1620
GR-1600
GR-1580
GR-1560
GR-1540
GR-1520
GR-1500
GR-1480
GR-1460
GR-1440
GR-1420
GR-1400
GR-1380
GR-1360
GR-1340
GR-1320
GR-1300
GR-1280
GR-1260
GR-1240
GR-1220
GR-1200
GR-1180
GR-1160
GR-1140
GR-1120
GR-1100
GR-1080
GR-1060
GR-1040
GR-1020
GR-1000
GR-980
GR-960
GR-940
GR-920
GR-900
GR-880
GR-860
GR-840
GR-820
GR-800
GR-780
GR-760
GR-740
GR-720
GR-700
GR-680
GR-660
GR-640
GR-620
GR-600
GR-580
GR-560
GR-540
GR-520
GR-500
GR-480
GR-460
GR-440
GR-420
GR-400
GR-380
GR-360
GR-340
GR-320
GR-300
GR-280
GR-260
GR-240
GR-220
GR-200
GR-180
GR-160
GR-140
GR-120
GR-100
GR-080
GR-060
GR-040
GR-020
GR-000
GR-4815
GR-4795
GR-4775
GR-4755
GR-4735
GR-4715
GR-4695
GR-4675
GR-4655
GR-4635
GR-4615
GR-4595
GR-4575
GR-4555
GR-4535
GR-4515
GR-4495
GR-4475
GR-4455
GR-4435
GR-4415
GR-4395
GR-4375
GR-4355
GR-4335
GR-4315
GR-4295
GR-4275
GR-4255
GR-4235
GR-4215
GR-4195
GR-4175
GR-4155
GR-4135
GR-4115
GR-4095
GR-4075
GR-4055
GR-4035
GR-4015
GR-3995
GR-3975
GR-3955
GR-3935
GR-3915
GR-3895
GR-3875
GR-3855
GR-3835
GR-3815
GR-3795
GR-3775
GR-3755
GR-3735
GR-3715
GR-3695
GR-3675
GR-3655
GR-3635
GR-3615
GR-3595
GR-3575
GR-3555
GR-3535
GR-3515
GR-3495
GR-3475
GR-3455
GR-3435
GR-3415
GR-3395
GR-3375
GR-3355
GR-3335
GR-3315
GR-3295
GR-3275
GR-3255
GR-3235
GR-3215
GR-3195
GR-3175
GR-3155
GR-3135
GR-3115
GR-3095
GR-3075
GR-3055
GR-3035
GR-3015
GR-2995
GR-2975
GR-2955
GR-2935
GR-2915
GR-2895
GR-2875
GR-2855
GR-2835
GR-2815
GR-2795
GR-2775
GR-2755
GR-2735
GR-2715
GR-2695
GR-2675
GR-2655
GR-2635
GR-2615
GR-2595
GR-2575
GR-2555
GR-2535
GR-2515
GR-2495
GR-2475
GR-2455
GR-2435
GR-2415
GR-2395
GR-2375
GR-2355
GR-2335
GR-2315
GR-2295
GR-2275
GR-2255
GR-2235
GR-2215
GR-2195
GR-2175
GR-2155
GR-2135
GR-2115
GR-2095
GR-2075
GR-2055
GR-2035
GR-2015
GR-1995
GR-1975
GR-1955
GR-1935
GR-1915
GR-1895
GR-1875
GR-1855
GR-1835
GR-1815
GR-1795
GR-1775
GR-1755
GR-1735
GR-1715
GR-1695
GR-1675
GR-1655
GR-1635
GR-1615
GR-1595
GR-1575
GR-1555
GR-1535
GR-1515
GR-1495
GR-1475
GR-1455
GR-1435
GR-1415
GR-1395
GR-1375
GR-1355
GR-1335
GR-1315
GR-1295
GR-1275
GR-1255
GR-1235
GR-1215
GR-1195
GR-1175
GR-1155
GR-1135
GR-1115
GR-1095
GR-1075
GR-1055
GR-1035
GR-1015
GR-995
GR-975
GR-955
GR-935
GR-915
GR-895
GR-875
GR-855
GR-835
GR-815
GR-795
GR-775
GR-755
GR-735
GR-715
GR-695
GR-675
GR-655
GR-635
GR-615
GR-595
GR-575
GR-555
GR-535
GR-515
GR-495
GR-475
GR-455
GR-435
GR-415
GR-395
GR-375
GR-355
GR-335
GR-315
GR-295
GR-275
GR-255
GR-235
GR-215
GR-195
GR-175
GR-155
GR-135
GR-115
GR-095
GR-075
GR-055
GR-035
GR-