

ID	Χρόνος άφιξης (hr)	Χρόνος παραμονής (hr)
1	26.67	17.67
2	31.00	449.00
3	29.00	67.00
4	27.33	12.67
5	6.67	3.00
6	6.67	2.67
7	38.00	15.33
8	6.33	3.33
9	7.33	7.67
10	7.33	7.00
11	6.33	2.67
12	30.67	9.33
13	38.67	17.33
14	221.00	78.50
15	208.00	121.25
16	27.33	68.67
17	6.33	41.67
18	29.33	68.00
19	29.33	68.00
20	28.67	31.33
21	28.50	451.50
22	35.33	179.00
23	33.33	11.33
24	29.00	451.00
25	6.67	5.33
26	168.75	311.25
27	3.33	14.33
28	168.75	198.00
29	6.00	3.33
30	26.00	70.00
31	289.00	191.00
32	230.75	39.50
33	10.33	4.33
34	10.33	4.67
35	26.67	3.00
36	231.00	249.00
37	39.67	7.00
38	41.33	3.33
39	40.67	4.00
40	40.67	3.67
41	33.00	8.67
42	35.00	2.33
43	31.67	8.67
44	40.33	4.33
45	39.33	7.67
46	40.33	5.67
47	11.33	1.33
48	231.00	38.75
49	236.25	24.00
50	227.00	54.50
51	27.67	6.33
52	6.00	0.00
53	248.67	50.67
54	39.33	7.67
55	38.67	15.33
56	32.67	10.00
57	36.33	5.67
58	40.33	439.67
59	40.33	439.67
60	40.33	439.67
61	40.33	439.67
62	40.33	439.67
63	40.33	439.67

**Υπόμνημα/Legend**

**ΜΕΓΙΣΤΟ ΒΑΘΟΣ/ MAXIMUM DEPTH (m)**

- <0,2
- 0,2 - 0,5
- 0,5 - 1
- 1 - 2
- >2

**ΤΕΧΝΙΚΑ ΕΡΓΑ/WORKS (ΚΑΤΑΣΚΕΥΑΣΜΕΝΑ/CONSTRUCTED)**

- Αναβαθμός Weir
- Ανάχωμα Embankment
- Γέφυρα Bridge
- Οχετός Culvert
- Φράγμα Ταμείωσης Νερού Dam water reservoir

**ΟΔΙΚΟ ΔΙΚΤΥΟ/ROAD NETWORK**

- Πρωτεύον/Primary
- Δευτερεύον/Secondary
- Υπόλοιπο/Other

**ΣΙΔΗΡΟΔΡΟΜΙΚΟ ΔΙΚΤΥΟ/RAILWAY**

- Σιδηροδρομική Γραμμή/Railway

**Λιμνες και ταμεία νερού / Lakes and reservoirs**

**Π. ΕΒΡΟΣ**

**Ποτάμια / Streams**

**Χαλαράκια / Chainages**

**Χιλιμετρικές Θέσεις/ Chainages**

**Εσώνη**

**Όνοματα Οικισμών/ Names of Settlements**

**Διαδριατικός Αγωγός Φυσικού Αερίου (TAP) Trans Adriatic Pipeline (TAP)**

**Σημείωμα 1**

**Σημείωμα 2**

**Σημείωμα 1**  
*T = 100 έτη: Τα τεχνητά γεγονότα βροχής, της συγκεκριμένης περιόδου επαναφοράς, που χρησιμοποιήθηκαν ως δεδομένα εισόδου για τον προσδιορισμό των εκτάσεων και βαθμών/αυξημένων πλημμύρας, έχουν προσδιορισθεί βάσει στατιστικής επεξεργασίας βροχομετρικών δεδομένων που περιγράφουν την ιστορική περίοδο έως και το 2022. Τα χρονικά διαστήματα για τα οποία ήταν διαθέσιμα τα αξιολογούμενα δεδομένα δεν ήταν κοινά μεταξύ των σταθμών μέτρησης.*

**Σημείωμα 2**  
*Τα αποτελέσματα που παρουσιάζονται αφορούν συγκεκριμένο τεχνητό γεγονός βροχής που αντιστοιχεί σε συνολική ποσότητα νερού 214,700.0 (σε χιλ. λίτρ. αντιστοιχεί στη συνολική ΛΑΠ EL1210, συνολικής διάρκειας βροχής 12 hr). Σημειώνεται ότι ένα περιστατικό βροχής με τον ίδιο όγκο και τον ίδιο χρόνο εξέλιξης αλλά με διαφορετική χρονική κατανομή, θα είχε διαφορετικό πλημμυρικό αποτέλεσμα.*

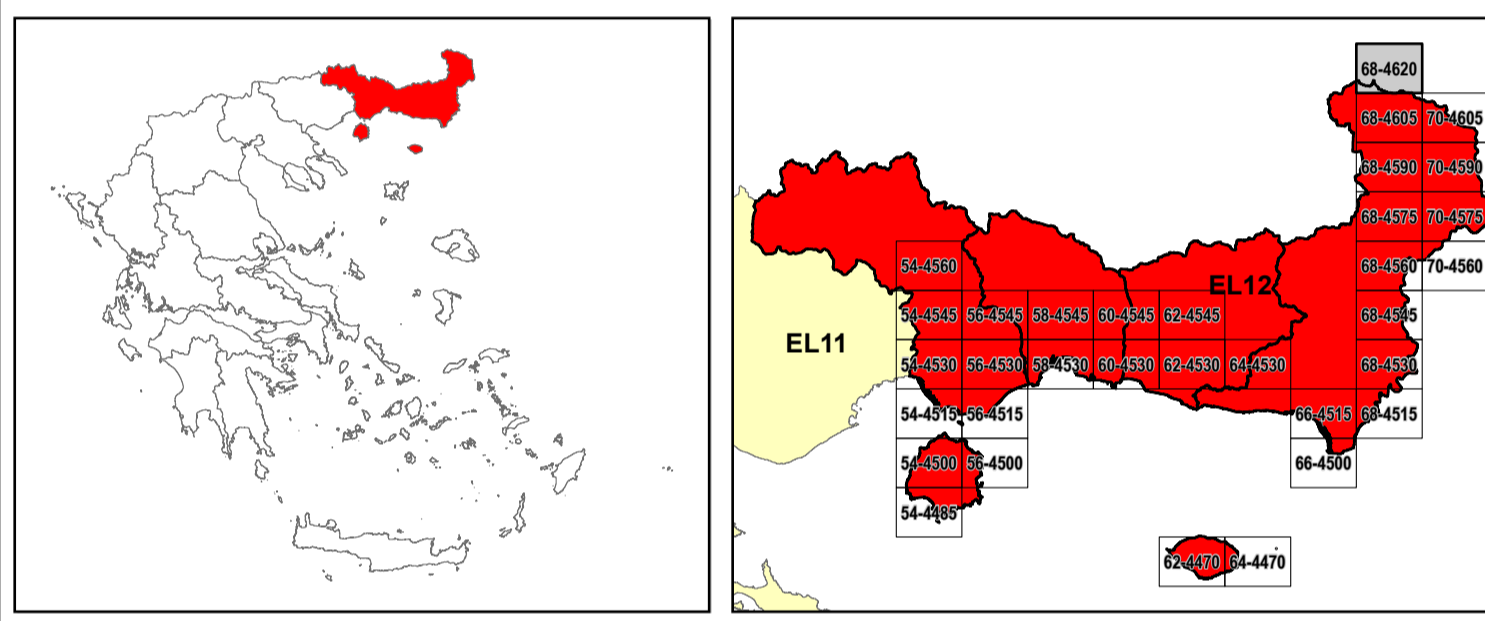

**ΕΛΛΗΝΙΚΗ ΔΗΜΟΚΡΑΤΙΑ**  
**ΥΠΟΥΡΓΕΙΟ ΠΕΡΙΒΑΛΛΟΝΤΟΣ & ΕΝΕΡΓΕΙΑΣ**  
**ΓΕΝΙΚΗ ΓΡΑΜΜΑΤΕΙΑ ΦΥΣΙΚΟΥ ΠΕΡΙΒΑΛΛΟΝΤΟΣ ΚΑΙ ΥΔΑΤΩΝ**  
**ΓΕΝΙΚΗ ΔΙΕΥΘΥΝΣΗ ΥΔΑΤΩΝ**

**1<sup>η</sup> ΑΝΑΘΕΩΡΗΣΗ ΣΧΕΔΙΩΝ ΔΙΑΧΕΙΡΙΣΗΣ ΚΙΝΔΥΝΩΝ ΠΛΗΜΜΥΡΑΣ**  
**ΛΕΚΑΝΩΝ ΑΠΟΡΡΟΗΣ ΠΟΤΑΜΩΝ ΤΩΝ ΥΔΑΤΙΚΩΝ ΔΙΑΜΕΡΙΣΜΑΤΩΝ**  
**ΑΝΑΤΟΛΙΚΗΣ ΜΑΚΕΔΟΝΙΑΣ ΚΑΙ ΘΡΑΚΗΣ**

**Υδατικό Διαμέρισμα ΘΡΑΚΗΣ (EL12)**  
 Στάδιο 1<sup>ο</sup> - Παραδοτέο 5

**ΧΑΡΤΗΣ ΕΠΙΚΙΝΔΥΝΟΤΗΤΑΣ ΠΛΗΜΜΥΡΑΣ ΑΠΟ ΠΟΤΑΜΙΕΣ ΡΟΕΣ/ΛΙΜΝΕΣ. ΧΩΡΙΚΗ ΚΑΤΑΝΟΜΗ ΜΕΓΙΣΤΟΥ ΒΑΘΟΥΣ ΓΙΑ ΠΕΡΙΟΔΟ ΕΠΑΝΑΦΟΡΑΣ T=100 ΕΤΗ. ΖΔΥΚΠ EL12APSFR004**

**FLUVIAL FLOOD HAZARD MAP. SPATIAL DISTRIBUTION OF MAXIMUM DEPTH FOR RETURN PERIOD T=100 YEARS. APSFR EL12APSFR004**

<b>ΑΡΙΘΜΟΣ ΧΑΡΤΗ</b>	EL12-05-DMAX-100-025-68-4620-01	<b>ΚΛΙΜΑΚΑ</b>	1:25.000
<b>ΗΜΕΡΟΜΗΝΙΑ</b>	21-12-2023	<b>ΕΚΔΟΣΗ</b>	1.0

Κ/Σ 1<sup>η</sup> ΑΝΑΘΕΩΡΗΣΗ ΣΧΕΔΙΩΝ ΔΙΑΧΕΙΡΙΣΗΣ ΚΙΝΔΥΝΩΝ ΠΛΗΜΜΥΡΑΣ ΛΑΠ ΥΔΑΤΙΚΩΝ ΔΙΑΜΕΡΙΣΜΑΤΩΝ ΑΝΑΤΟΛΙΚΗΣ ΜΑΚΕΔΟΝΙΑΣ ΘΡΑΚΗΣ

ΕΞΑΡΧΟΥ ΝΙΚΟΛΟΠΟΥΛΟΣ ΜΠΕΝΕΖΑΣΣΩΝ ΣΥΜΒΟΥΛΟΙ ΜΗΧΑΝΙΚΟΙ Α.Ε., ΕΚΟΣ ΜΕΛΕΤΗΤΙΚΗ Α.Ε., ΕΝΒΙΡΟΠΛΑΝ ΜΕΛΕΤΗΤΙΚΗ - ΣΥΜΒΟΥΛΟΙ ΑΝΑΠΤΥΞΙΑΚΩΝ ΚΑΙ ΤΕΧΝΙΚΩΝ ΕΡΓΩΝ Α.Ε., ΛΙΖΑ ΜΠΕΝΕΖΑΣΣΩΝ του Αβραάμ, ΓΕΩΣΥΝΘΕΟ ΣΥΜΒΟΥΛΟΙ ΜΗΧΑΝΙΚΟΙ ΚΑΙ ΓΕΩΛΟΓΟΙ ΙΚΕ, ΑΝΤΩΝΙΟΣ ΤΣΙΖΤΖΑΡΗΣ του Δημητρίου

**ΕΣΠΑ** 2014-2020

Με τη συγχρηματοδότηση της Ελλάδας και της Ευρωπαϊκής Ένωσης