



ID	Χρόνος άφιξης (hr)	Χρόνος παραμονής (hr)
1	26.67	17.67
2	31.00	449.00
3	29.00	67.00
4	27.33	12.67
5	6.67	3.00
6	6.67	2.67
7	38.00	15.33
8	6.33	3.33
9	7.33	7.67
10	7.33	7.00
11	6.33	2.67
12	30.67	9.33
13	38.67	17.33
14	221.00	78.50
15	208.00	121.25
16	27.33	68.67
17	6.33	41.67
18	29.33	68.00
19	29.33	68.00
20	28.67	31.33
21	28.50	451.50
22	35.33	179.00
23	33.33	11.33
24	29.00	451.00
25	6.67	5.33
26	168.75	311.25
27	3.33	14.33
28	168.75	198.00
29	6.00	3.33
30	26.00	70.00
31	289.00	191.00
32	230.75	39.50
33	10.33	4.33
34	10.33	4.67
35	26.67	3.00
36	231.00	249.00
37	39.67	7.00
38	41.33	3.33
39	40.67	4.00
40	40.67	3.67
41	33.00	8.67
42	35.00	2.33
43	31.67	8.67
44	40.33	4.33
45	39.33	7.67
46	40.33	5.67
47	11.33	1.33
48	231.00	38.75
49	236.25	24.00
50	227.00	54.50
51	27.67	6.33
52	6.00	0.00
53	248.67	50.67
54	39.33	7.67
55	38.67	15.33
56	32.67	10.00
57	36.33	5.67
58	40.33	439.67
59	40.33	439.67
60	40.33	439.67
61	40.33	439.67
62	40.33	439.67
63	40.33	439.67

Υπόμνημα/Legend

ΜΕΓΙΣΤΟ ΒΑΘΟΣ/
MAXIMUM DEPTH (m)

- <math>< 0,2</math>
- 0,2 - 0,5
- 0,5 - 1
- 1 - 2
- >2

ΤΕΧΝΙΚΑ ΕΡΓΑ/WORKS
(ΚΑΤΑΣΚΕΥΑΣΜΕΝΑ/CONSTRUCTED)

- Αναβαθμός Weir
- Ανάχωμα Embankment
- Γέφυρα Bridge
- Οχετός Culvert
- Φράγμα Ταμίευσης Νερού Dam water reservoir

ΔΙΚΑΙΟ ΔΙΚΤΥΟ / ROAD NETWORK

- Πρωτεύον/Primary
- Δευτερεύον/Secondary
- Υπόλοιπο/Other

ΣΙΔΙΚΟ ΔΙΚΤΥΟ / RAILWAY

- Σιδηροδρομική Γραμμή/Railway
- Αναχώματα/Levees

Λίμνες και ταμιευτήρες / Lakes and reservoirs

Π. ΕΒΡΟΣ

Ποτάμια / Streams

Χιλιμετρικές Θέσεις/ Chainages

Όνοματα Οικισμών/ Names of Settlements

Διαδριακός Αγωγός Φυσικού Αερίου (TAP) Trans Adriatic Pipeline (TAP)

Σημείωση: Ο πίνακας των χρόνων άφιξης-παραμονής του πλημμυρικού κύματος αφορά σε επιλεγμένα χαρακτηριστικά σημεία εντός της κατακλυζόμενης ζώνης.

ΖΑΥΚΠ / APSFR

Άλλα Υδατικά Διαμερίσματα/ Other River Basin Districts

Όρια Γειτονικών Κρατών/ Boundaries of Neighboring States

ΤΕΤΡΑΓΩΝΙΣΜΟΣ ΕΤΑ 87 ΑΝΑ 2500 Μ.
GGRS 87 QUADRATURE PER 2500 Μ.

Σημείωμα 1
T=100 ετη: Τα τεχνητά γεγονότα βροχής, της συγκεκριμένης περιόδου επαναφοράς, που χρησιμοποιήθηκαν ως δεδομένα εισόδου για τον προσδιορισμό των εκτάσεων και βαθμών/καχυγηνών πλημμύρας, έχουν προσδιορισθεί βάσει στατιστικής επεξεργασίας βροχομετρικών δεδομένων που περιγράφουν την ιστορική περίοδο έως και το 2022. Τα χρονικά διαστήματα για τα οποία ήταν διαθέσιμα τα αξιοποιήσιμα δεδομένα δεν ήταν κοινά μεταξύ των σταθμών μέτρησης.

Σημείωμα 2
Τα αποτελέσματα που παρουσιάζονται αφορούν συγκεκριμένο τεχνητό γεγονός βροχής που αντιστοιχεί σε συνολική ποσότητα νερού 335,800.0 (σε χιλ. τοι, αντιστοιχεί στη συνολική ΛΑΠ EL1208, συνολικής διάρκειας βροχής 48 hr). Σημειώνεται ότι ένα περιαστικό βροχής με τον ίδιο όγκο και τον ίδιο χρόνο εξέλιξης αλλά με διαφορετική χρονική κατανομή, θα είχε διαφορετικό πλημμυρικό αποτέλεσμα.

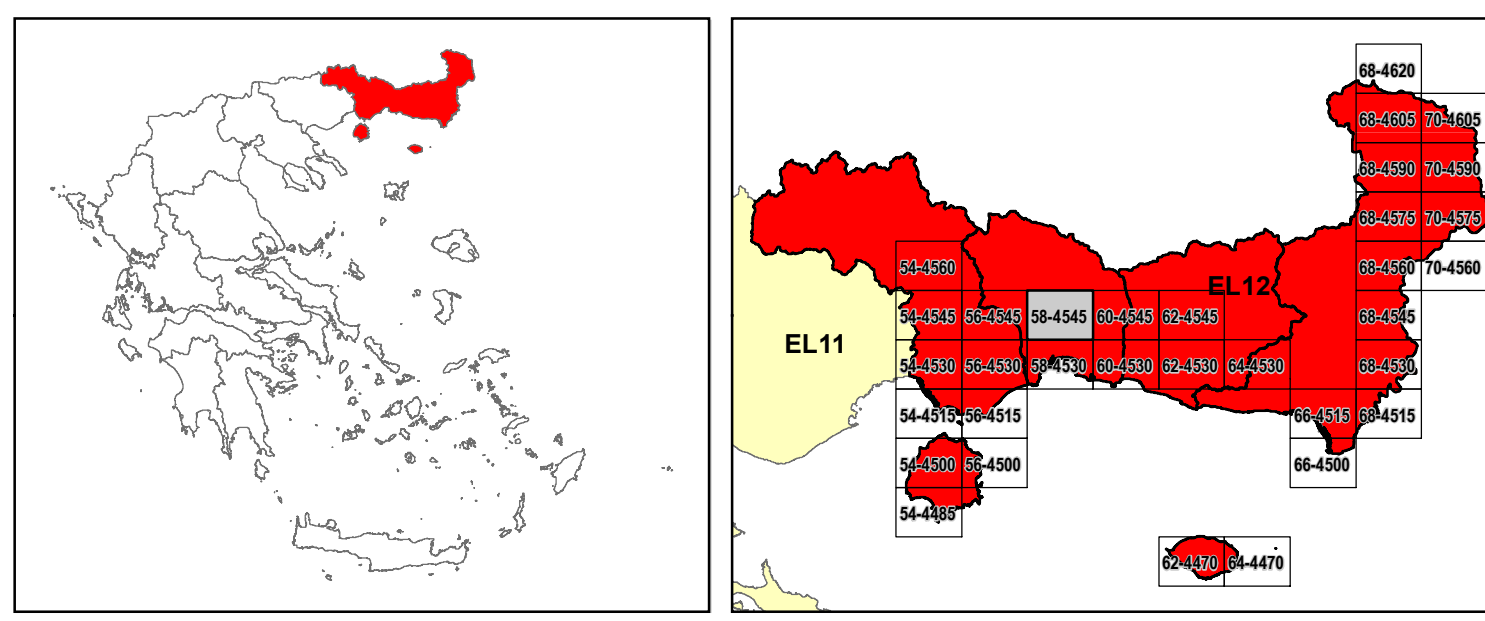

ΕΛΛΗΝΙΚΗ ΔΗΜΟΚΡΑΤΙΑ
ΥΠΟΥΡΓΕΙΟ ΠΕΡΙΒΑΛΛΟΝΤΟΣ & ΕΝΕΡΓΕΙΑΣ
ΓΕΝΙΚΗ ΓΡΑΜΜΑΤΕΙΑ ΠΕΡΙΒΑΛΛΟΝΤΟΣ ΚΑΙ ΥΔΑΤΩΝ
ΓΕΝΙΚΗ ΔΙΕΥΘΥΝΣΗ ΥΔΑΤΩΝ

1^η ΑΝΑΘΕΩΡΗΣΗ ΣΧΕΔΙΩΝ ΔΙΑΧΕΙΡΙΣΗΣ ΚΙΝΔΥΝΩΝ ΠΛΗΜΜΥΡΑΣ
ΛΕΚΑΝΩΝ ΑΠΟΡΡΟΗΣ ΠΟΤΑΜΩΝ ΤΩΝ ΥΔΑΤΙΚΩΝ ΔΙΑΜΕΡΙΣΜΑΤΩΝ
ΑΝΑΤΟΛΙΚΗΣ ΜΑΚΕΔΟΝΙΑΣ ΚΑΙ ΘΡΑΚΗΣ

Υδατικό Διαμέρισμα ΘΡΑΚΗΣ (EL12)
Στάδιο 1^ο - Παραδοτέο 5

ΧΑΡΤΗΣ ΕΠΙΚΙΝΔΥΝΟΤΗΤΑΣ ΠΛΗΜΜΥΡΑΣ ΑΠΟ ΠΟΤΑΜΙΕΣ ΡΟΕΣ/ΛΙΜΝΕΣ. ΧΩΡΙΚΗ ΚΑΤΑΝΟΜΗ ΜΕΓΙΣΤΟΥ ΒΑΘΟΥΣ ΓΙΑ ΠΕΡΙΟΔΟ ΕΠΑΝΑΦΟΡΑΣ Τ=100 ΕΤΗ. ΖΑΥΚΠ ΕΛ12ΑΡΨΦΡ001

FLUVIAL FLOOD HAZARD MAP. SPATIAL DISTRIBUTION OF MAXIMUM DEPTH FOR RETURN PERIOD T=100 YEARS. APSFR EL12APSFR001

ΑΡΙΘΜΟΣ ΧΑΡΤΗ	EL12-05-DMAX-100-025-58-4545-01	ΚΛΙΜΑΚΑ	1:25.000
ΗΜΕΡΟΜΗΝΙΑ	21-12-2023	ΕΚΔΟΣΗ	1.0

Κ/Σ 1^η ΑΝΑΘΕΩΡΗΣΗ ΣΧΕΔΙΩΝ ΔΙΑΧΕΙΡΙΣΗΣ ΚΙΝΔΥΝΩΝ ΠΛΗΜΜΥΡΑΣ ΛΑΠ ΥΔΑΤΙΚΩΝ ΔΙΑΜΕΡΙΣΜΑΤΩΝ ΑΝΑΤΟΛΙΚΗΣ ΜΑΚΕΔΟΝΙΑΣ ΘΡΑΚΗΣ

ΕΞΑΡΧΟΥ ΝΙΚΟΛΑΪΔΟΥ ΝΙΚΟΛΑΪΔΟΥ ΜΠΕΝΙΣΑΣΣΩΝ ΣΥΜΒΟΥΛΟΙ ΜΗΧΑΝΙΚΟΙ Α.Ε., ΕΚΟΣ ΜΕΛΕΤΗΤΙΚΗ Α.Ε., ΕΝΒΙΡΟΠΛΑΝ ΜΕΛΕΤΗΤΙΚΗ - ΣΥΜΒΟΥΛΟΙ ΑΝΑΠΤΥΞΙΑΚΩΝ ΚΑΙ ΤΕΧΝΙΚΩΝ ΕΡΓΩΝ Α.Ε., ΛΙΖΑ ΜΠΕΝΙΣΑΣΣΩΝ του Αβραάμ, ΓΕΩΣΥΝΘΟΣ ΣΥΜΒΟΥΛΟΙ ΜΗΧΑΝΙΚΟΙ ΚΑΙ ΓΕΩΛΟΓΟΙ ΙΚΕ, ΑΝΤΩΝΙΟΣ ΣΤΥΛΙΔΗΣ του Δημητρίου

ΕΣΠΑ
Ευρωπαϊκή Ένωση
2014-2020

Με τη συγχρηματοδότηση της Ελλάδας και της Ευρωπαϊκής Ένωσης