

ΥΠΟΝΥΜΙΑ/LEGEND		ΤΕΧΝΙΚΑ ΕΡΓΑ/WORKS		ΔΙΚΑΙΟ ΔΙΚΤΥΟ / ROAD NETWORK	
ΜΕΓΙΣΤΟ ΒΑΘΟΣ / MAXIMUM DEPTH (m)	(ΚΑΤΑΣΚΕΥΑΣΜΕΝΑ/CONSTRUCTED)	Αναβαθμός	Weir	Πρωτεύον/Primary	
<0,2	Ανάχωμα	Γέφυρα	Bridge	Δευτερεύον/Secondary	
0,2 - 0,5	Οχετός	Φράγμα Ταμιείωσης Νερού	Culvert	Υπόλοιπο/Other	
0,5 - 1	Λίμνες και ταμιείες / Lakes and reservoirs	Π. ΕΒΡΟΣ	Πατόματα / Streams	Σιδηροδρομική Γραμμή / Railway	
1 - 2	ΖΑΥΚΠ / APSFR	Χιλιμετρικές Θέσεις / Chainages	Εσθνή	Αναχώματα / Levees	
>2	Άλλα Υδατικά Διαμερίσματα / Other River Basin Districts	Εσθνή	Ονόματα Οικισμών / Names of Settlements	Χαρακτηριστικό Σημείο / Point of Interest	
	Όρια Γειτονικών Κρατών / Boundaries of Neighboring States		Διαδριακός Αγωγός Φυσικού Αερίου (TAP) / Trans Adriatic Pipeline (TAP)		

Σημείωση 1
T = 1000 έτη: Τα τεχνητά γεγονότα βροχής, της συγκεκριμένης περιόδου επαναφοράς, που χρησιμοποιήθηκαν ως δεδομένα εισόδου για τον προσδιορισμό των εκτάσεων και βαθμών πλημμύρας, έχουν προσδιορισθεί βάσει στατιστικής επεξεργασίας βροχομετρικών δεδομένων που περιγράφουν την ιστορική περίοδο έως και το 2022. Τα χρονικά διαστήματα για τα οποία ήταν διαθέσιμα τα αεριομετρικά δεδομένα δεν ήταν κοινά μεταξύ των σταθμών μέτρησης.

Σημείωση 2
 Τα αποτελέσματα που παρουσιάζονται αφορούν συγκεκριμένο τεχνητό γεγονός βροχής που αντιστοιχεί σε συνολική ποσότητα νερού 763,800.0 (σε χιλ. τον, αντιστοιχεί στη συνολική ΛΑΠ EL1207, συνολικής διάρκειας βροχής 48 hr) και 560,300.0 (σε χιλ. τον, αντιστοιχεί στη συνολική ΛΑΠ EL1208, συνολικής διάρκειας βροχής 48 hr). Σημειώνεται ότι ένα περιστατικό βροχής με τον ίδιο όγκο και τον ίδιο χρόνο εξέλιξης αλλά με διαφορετική χρονική κατανομή, θα είχε διαφορετικό πλημμυρικό αποτέλεσμα.

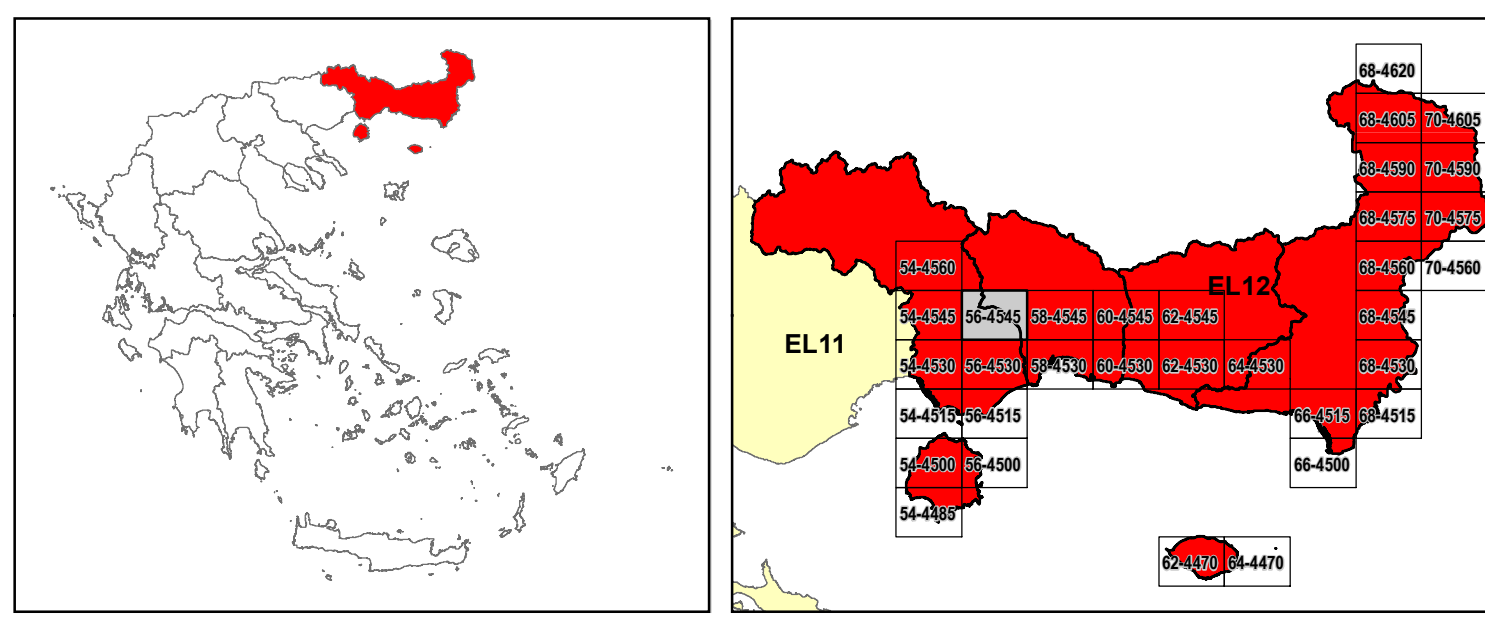

ΕΛΛΗΝΙΚΗ ΔΗΜΟΚΡΑΤΙΑ
 ΥΠΟΥΡΓΕΙΟ ΠΕΡΙΒΑΛΛΟΝΤΟΣ & ΕΝΕΡΓΕΙΑΣ
 ΓΕΝΙΚΗ ΓΡΑΜΜΑΤΕΙΑ ΦΥΣΙΚΟΥ ΠΕΡΙΒΑΛΛΟΝΤΟΣ ΚΑΙ ΥΔΑΤΩΝ
 ΓΕΝΙΚΗ ΔΙΕΥΘΥΝΣΗ ΥΔΑΤΩΝ

1^η ΑΝΑΘΕΩΡΗΣΗ ΣΧΕΔΙΩΝ ΔΙΑΧΕΙΡΙΣΗΣ ΚΙΝΔΥΝΩΝ ΠΛΗΜΜΥΡΑΣ
 ΛΕΚΑΝΩΝ ΑΠΟΡΡΟΗΣ ΠΟΤΑΜΩΝ ΤΩΝ ΥΔΑΤΙΚΩΝ ΔΙΑΜΕΡΙΣΜΑΤΩΝ
 ΑΝΑΤΟΛΙΚΗΣ ΜΑΚΕΔΟΝΙΑΣ ΚΑΙ ΘΡΑΚΗΣ
 Υδατικό Διαμέρισμα ΘΡΑΚΗΣ (EL12)
 Στάδιο 1^ο - Παραδοτέο 5

ΧΑΡΤΗΣ ΕΠΙΚΙΝΔΥΝΟΤΗΤΑΣ ΠΛΗΜΜΥΡΑΣ ΑΠΟ ΠΟΤΑΜΙΕΣ ΡΟΕΣ/ΛΙΜΝΕΣ. ΧΩΡΙΚΗ ΚΑΤΑΝΟΜΗ ΜΕΓΙΣΤΟΥ ΒΑΘΟΥΣ ΓΙΑ ΠΕΡΙΟΔΟ ΕΠΑΝΑΦΟΡΑΣ T=1000 ΕΤΗ.
 ΖΑΥΚΠ EL12APSF001
 FLUVIAL FLOOD HAZARD MAP. SPATIAL DISTRIBUTION OF MAXIMUM DEPTH FOR RETURN PERIOD T=1000 YEARS.
 APSFR EL12APSF001

ΑΡΙΘΜΟΣ ΧΑΡΤΗ	EL12-05-DMAx-01K-025-56-4545-01	ΚΛΙΜΑΚΑ	1:25.000
ΗΜΕΡΟΜΗΝΙΑ	21-12-2023	ΕΚΔΟΣΗ	1.0

Κ/Σ 1^η ΑΝΑΘΕΩΡΗΣΗΣ ΣΧΕΔΙΩΝ ΔΙΑΧΕΙΡΙΣΗΣ ΚΙΝΔΥΝΩΝ ΠΛΗΜΜΥΡΑΣ ΛΑΠ ΥΔΑΤΙΚΩΝ ΔΙΑΜΕΡΙΣΜΑΤΩΝ ΑΝΑΤΟΛΙΚΗΣ ΜΑΚΕΔΟΝΙΑΣ ΘΡΑΚΗΣ
 ΕΞΑΡΧΟΥ ΝΙΚΟΛΑΪΔΟΥ ΜΠΕΝΙΣΣΑΖΩΝ ΣΥΜΒΟΥΛΟΙ ΜΗΧΑΝΙΚΟΙ Α.Ε., ΕΚΟΣ ΜΕΛΕΤΗΤΙΚΗ Α.Ε., ΕΝΒΙΡΟΠΛΑΝ ΜΕΛΕΤΗΤΙΚΗ - ΣΥΜΒΟΥΛΟΙ ΑΝΑΠΤΥΞΙΑΚΩΝ ΚΑΙ ΤΕΧΝΙΚΩΝ ΕΡΓΩΝ Α.Ε., ΛΙΖΑ ΜΠΕΝΙΣΣΑΖΩΝ ΤΟΥ ΑΒΡΑΜΙ, ΓΕΩΣΥΝΘΟΛΟ ΣΥΜΒΟΥΛΟΙ ΜΗΧΑΝΙΚΟΙ ΚΑΙ ΓΕΩΛΟΓΟΙ ΙΚΕ, ΑΝΤΩΝΙΟΣ ΤΣΙΝΤΖΑΡΗΣ ΤΟΥ ΔΗΜΗΤΡΙΟΥ

ΕΣΠΑ 2014-2020
 Ευρωπαϊκή Ένωση
 Με τη συγχρηματοδότηση της Ελλάδας και της Ευρωπαϊκής Ένωσης