

ID	Χρόνος άφιξης (hr)	Χρόνος παραμονής (hr)
1	44.17	11.50
2	27.67	35.33
3	21.83	9.00
4	20.75	8.50
5	20.50	3.00
6	19.00	4.00
7	14.67	1.33
8	11.00	5.67
9	9.50	1.66
10	9.33	3.00
11	7.83	0.25
12	7.33	0.00
13	6.50	25.50
14	6.25	6.17
15	5.67	12.33
16	4.00	13.67
17	4.00	12.83
18	3.83	12.00
19	1.96	49.00
20	1.95	49.25
21	0.71	10.50
22	0.40	86.50
23	0.02	163.50

**Υπόμνηση / Legend**

**ΜΕΓΙΣΤΗ ΤΑΧΥΤΗΤΑ / MAXIMUM VELOCITY (m/s)**

- <math>< 1</math>
- 1 - 2
- 2 - 5
- >5

**ΤΕΧΝΙΚΑ ΕΡΓΑ / WORKS (ΚΑΤΑΣΚΕΥΑΣΜΕΝΑ / CONSTRUCTED)**

- Αναβαθμός / Weir
- Ανάχωμα / Embankment
- Γέφυρα / Bridge
- Οχετός / Culvert
- Φράγμα Ταμίευσης Νερού / Dam water reservoir

**ΟΔΙΚΟ ΔΙΚΤΥΟ / ROAD NETWORK**

- Πρωτεύον / Primary
- Δευτερεύον / Secondary
- Υπόλοιπο / Other

**ΣΙΔΙΚΟ ΔΙΚΤΥΟ / RAILWAY**

- Σιδηροδρομική Γραμμή / Railway
- Αναχώματα / Levees

**Λίμνες και ταμιευτήρες / Lakes and reservoirs**

**ΑΓΓΙΤΗΣ Π. / Ποτάμια / Streams**

**Χαρακτηριστικό Σημείο / Point of Interest**

**Σημείωση:** Σημείωση: Ο πίνακας των χρόνων άφιξης-παραμονής του πλημμυρικού κύματος αφορά σε επιλεγμένα χαρακτηριστικά σημεία εντός της κατακλυζόμενης ζώνης.

**ΖΔΥΚΠ / APSFR**

- Άλλα Υδατικά Διαμερίσματα / Other River Basin Districts
- Όρια Γειτονικών Κρατών / Βοινοτήτων / Boundaries of Neighboring States
- Χιλιμετρικές Θέσεις / Chainages
- Όνοματα Οικισμών / Names of Settlements
- Διαδριτικός Αγωγός Φυσικού Αερίου (TAP) / Trans Adriatic Pipeline (TAP)

ΤΕΤΡΑΓΩΝΙΣΜΟΣ ΕΓΓΕΙΑ ΣΤΑ ΑΝΑ 2500 Μ. / GGRS BY QUADRATURE PER 2500 M.

**Σημείωμα 1**  
**T = 50 έτη:** Τα τεχνητά γεγονότα βροχής, της συγκεκριμένης περιόδου επαναφοράς, που χρησιμοποιήθηκαν ως δεδομένα εισόδου για τον προσδιορισμό των εκτάσεων και βαθμών/ταχυτήτων πλημμύρας, έχουν προσδιορισθεί βάσει στατιστικής επεξεργασίας βροχομετρικών δεδομένων που περιγράφουν την ιστορική περίοδο έως και το 2022. Τα χρονικά διαστήματα για τα οποία ήταν διαθέσιμα τα αξιολογησιμα δεδομένα δεν ήταν κοινά μεταξύ των σταθμών μέτρησης.

**Σημείωμα 2**  
 Τα αποτελέσματα που παρουσιάζονται αφορούν συγκεκριμένο τεχνητό γεγονός βροχής που αντιστοιχεί σε συνολικό όγκο 626.178.8 , 2.137.1 , 4.060.4 (όγκος ύδατος σε χιλ. τον. αντιστοιχεί στις συνολικές λεκάνες απορροής των π. Στριμόνα, ρ. Πηγαδούλι, ρ. Πλατανόρεμα αντίστοιχα), συνολικής διάρκειας βροχής από 12 έως 48 hr). Σημειώνεται ότι ένα περιστατικό βροχής με τον ίδιο όγκο και τον ίδιο χρόνο εξέλιξης αλλά με διαφορετική χρονική κατανομή, θα είχε διαφορετικό πλημμυρικό αποτέλεσμα.

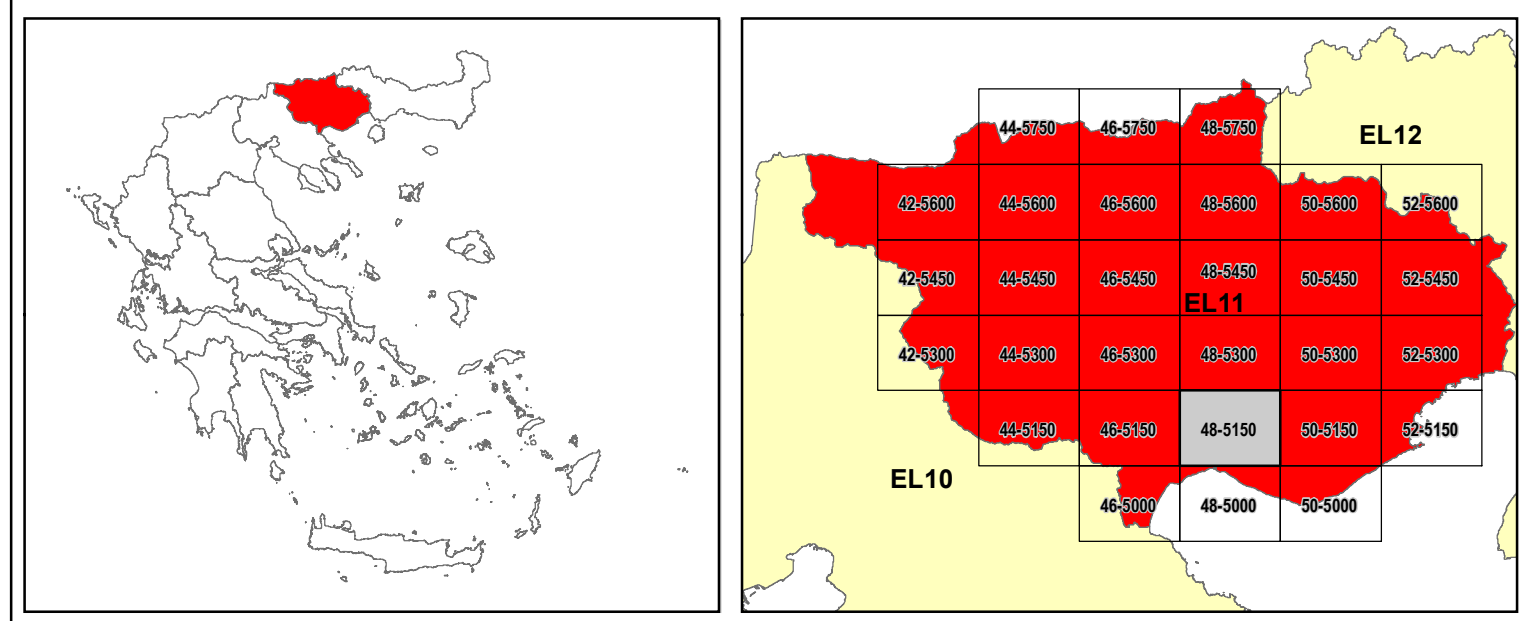

**ΕΛΛΗΝΙΚΗ ΔΗΜΟΚΡΑΤΙΑ**  
**ΥΠΟΥΡΓΕΙΟ ΠΕΡΙΒΑΛΛΟΝΤΟΣ & ΕΝΕΡΓΕΙΑΣ**  
**ΓΕΝΙΚΗ ΓΡΑΜΜΑΤΕΙΑ ΦΥΣΙΚΟΥ ΠΕΡΙΒΑΛΛΟΝΤΟΣ ΚΑΙ ΥΔΑΤΩΝ**  
**ΓΕΝΙΚΗ ΔΙΕΥΘΥΝΣΗ ΥΔΑΤΩΝ**

**1<sup>η</sup> ΑΝΑΘΕΩΡΗΣΗ ΣΧΕΔΙΩΝ ΔΙΑΧΕΙΡΙΣΗΣ ΚΙΝΔΥΝΩΝ ΠΛΗΜΜΥΡΑΣ**  
**ΛΕΚΑΝΩΝ ΑΠΟΡΡΟΗΣ ΠΟΤΑΜΩΝ ΤΩΝ ΥΔΑΤΙΚΩΝ ΔΙΑΜΕΡΙΣΜΑΤΩΝ**  
**ΑΝΑΤΟΛΙΚΗΣ ΜΑΚΕΔΟΝΙΑΣ ΚΑΙ ΘΡΑΚΗΣ**

**Υδατικό Διαμέρισμα ΑΝΑΤΟΛΙΚΗΣ ΜΑΚΕΔΟΝΙΑΣ (EL11)**  
 Στάδιο 1<sup>ο</sup> - Παραδοτέο 5

**ΧΑΡΤΗΣ ΕΠΙΚΙΝΔΥΝΟΤΗΤΑΣ ΠΛΗΜΜΥΡΑΣ ΑΠΟ ΠΟΤΑΜΙΕΣ ΡΟΕΣ.**  
**ΧΩΡΙΚΗ ΚΑΤΑΝΟΜΗ ΜΕΓΙΣΤΗΣ ΤΑΧΥΤΗΤΑΣ ΓΙΑ ΠΕΡΙΟΔΟ ΕΠΑΝΑΦΟΡΑΣ T=50 ΕΤΗ.**  
**ΖΔΥΚΠ EL11APSFR003.**

**FLUVIAL FLOOD HAZARD MAP.**  
**SPATIAL DISTRIBUTION OF MAXIMUM VELOCITY FOR RETURN PERIOD T=50 YEARS.**  
**APSFR EL11APSFR003**

<b>ΑΡΙΘΜΟΣ ΧΑΡΤΗ</b>	EL11-05-VMAX-050-025-48-4515-01	<b>ΚΛΙΜΑΚΑ</b>	1:25.000
<b>ΗΜΕΡΟΜΗΝΙΑ</b>	15-11-2023	<b>ΕΚΔΟΣΗ</b>	1.0

Κ/Ε 1η ΑΝΑΘΕΩΡΗΣΗ ΣΧΕΔΙΩΝ ΔΙΑΧΕΙΡΙΣΗΣ ΚΙΝΔΥΝΩΝ ΠΛΗΜΜΥΡΑΣ ΛΑΠ ΥΔΑΤΙΚΩΝ ΔΙΑΜΕΡΙΣΜΑΤΩΝ ΑΝΑΤΟΛΙΚΗΣ ΜΑΚΕΔΟΝΙΑΣ ΘΡΑΚΗΣ  
 ΕΞΑΡΧΟΥ ΝΙΚΟΛΟΠΟΥΛΟΣ ΜΠΕΝΣΑΣΣΩΝ ΣΥΜΒΟΥΛΟΙ ΜΗΧΑΝΙΚΟΙ Α.Ε., ΕΚΟΣ ΜΕΛΕΤΗΤΙΚΗ Α.Ε., ENVIROPLAN ΜΕΛΕΤΗΤΙΚΗ - ΣΥΜΒΟΥΛΟΙ ΑΝΑΠΤΥΞΙΑΚΩΝ ΚΑΙ ΤΕΧΝΙΚΩΝ ΕΡΓΩΝ Α.Ε., ΛΙΖΑ ΜΠΕΝΣΑΣΣΩΝ του Αβραάμ, ΓΕΩΣΥΝΟΛΟ ΣΥΜΒΟΥΛΟΙ ΜΗΧΑΝΙΚΟΙ ΚΑΙ ΓΕΩΛΟΓΟΙ ΙΚΕ, ΑΝΤΩΝΙΟΣ ΤΣΙΝΤΣΑΡΗΣ του Δημητρίου

Με τη συγχρηματοδότηση της Ελλάδας και της Ευρωπαϊκής Ένωσης