

ID	Χρόνος άφιξης (hr)	Χρόνος παραμονής (hr)
1	44.17	11.50
2	27.67	35.33
3	21.83	9.00
4	20.75	8.50
5	20.50	3.00
6	19.00	4.00
7	14.67	1.33
8	11.00	5.67
9	9.50	1.66
10	9.33	3.00
11	7.83	0.25
12	7.33	0.00
13	6.50	25.50
14	6.25	6.17
15	5.67	12.33
16	4.00	13.67
17	4.00	12.83
18	3.83	12.00
19	1.96	49.00
20	1.95	49.25
21	0.71	10.50
22	0.40	86.50
23	0.02	163.50

Υπόψη/Legend

ΜΕΓΙΣΤΗ ΤΑΧΥΤΗΤΑ / MAXIMUM VELOCITY (m/s)

- <1
- 1 - 2
- 2 - 5
- >5

ΤΕΧΝΙΚΑ ΕΡΓΑ/WORKS (ΚΑΤΑΣΚΕΥΑΣΜΕΝΑ/CONSTRUCTED)

- Αναβαθμός Weir
- Ανάχωμα Embankment
- Γέφυρα Bridge
- Οχετός Culvert
- Φράγμα Ταμείου Νερού Dam water reservoir

ΟΔΙΚΟ ΔΙΚΤΥΟ / ROAD NETWORK

- Πρωτεύον/Primary
- Δευτερεύον/Secondary
- Υπόλοιπο/Other

ΣΙΔ/ΚΟ ΔΙΚΤΥΟ / RAILWAY

- Σιδηροδρομική Γραμμή/ Railway
- Αναχώματα/ Levees

Λίμνες και ταμιευτήρες / Lakes and reservoirs

ΑΓΓΙΤΗΣ Π. Ποτάμια / Streams

Χαρακτηριστικό Σημείο / Point of Interest

Σημείωση Σημείωση: Ο πίνακας των χρόνων άφιξης-παραμονής του πλημμυρικού κύματος αφορά σε επιλεγμένα χαρακτηριστικά σημεία εντός της κατακλυζόμενης ζώνης.

ΖΔΥΚΠ / APSFR

- Άλλα Υδατικά Διαμερίσματα/ Other River Basin Districts
- Όρια Γειτονικών Κρατών/ Boundaries of Neighboring States

Χιλιομετρικές Θέσεις/ Chainages

Όνοματα Οικισμών/ Names of Settlements

Διαδριτικός Αγωγός Φυσικού Αερίου (TAP) Trans Adriatic Pipeline (TAP)

ΤΕΤΡΑΓΩΝΙΣΜΟ ΕΓΓΕΙΑ ΣΤΑ ΑΝΑ 2500 Μ. GGRS 87 QUADRATURE PER 2500 Μ.

Σημείωμα 1
T = 50 έτη: Τα τεχνητά γεγονότα βροχής, της συγκεκριμένης περιόδου επαναφοράς, που χρησιμοποιήθηκαν ως δεδομένα εισόδου για τον προσδιορισμό των εκτάσεων και βαθμών/ταχυτήτων πλημμύρας, έχουν προσδιορισθεί βάσει στατιστικής επεξεργασίας βροχομετρικών δεδομένων που περιγράφουν την ιστορική περίοδο έως και το 2022. Τα χρονικά διαστήματα για τα οποία ήταν διαθέσιμα τα αξιοποιήσιμα δεδομένα δεν ήταν κοινά μεταξύ των σταθμών μέτρησης.

Σημείωμα 2
 Τα αποτελέσματα που παρουσιάζονται αφορούν συγκεκριμένο τεχνητό γεγονός βροχής που αντιστοιχεί σε συνολικό όγκο 12,803.6 (όγκος ύδατος σε χιλ. τομ. αντιστοιχεί στη συνολική λεκάνη απορροής ρ. Βαθιτόπου), συνολικής διάρκειας βροχής 24 hr). Σημειώνεται ότι ένα περιστατικό βροχής με τον ίδιο όγκο και τον ίδιο χρόνο εξέλιξης αλλά με διαφορετική χρονική κατανομή, θα είχε διαφορετικό πλημμυρικό αποτέλεσμα.

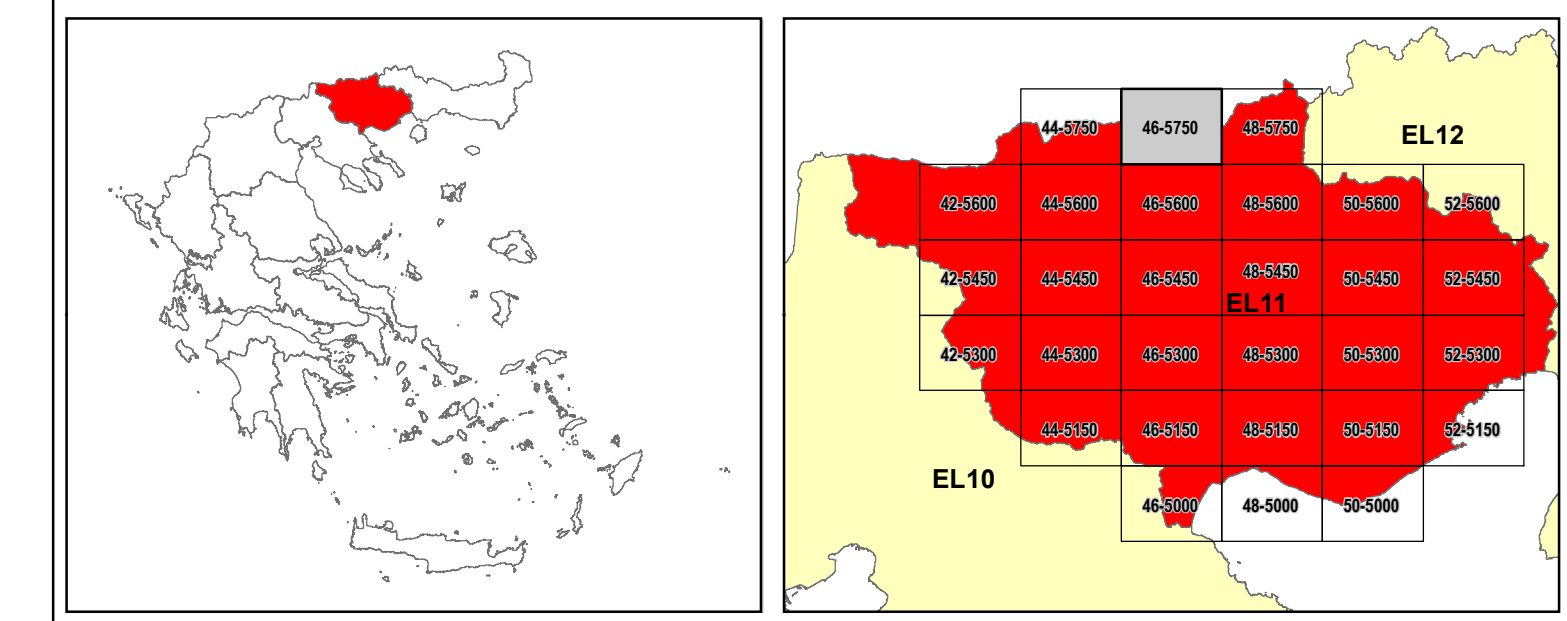

ΕΛΛΗΝΙΚΗ ΔΗΜΟΚΡΑΤΙΑ
ΥΠΟΥΡΓΕΙΟ ΠΕΡΙΒΑΛΛΟΝΤΟΣ & ΕΝΕΡΓΕΙΑΣ
ΓΕΝΙΚΗ ΓΡΑΜΜΑΤΕΙΑ ΦΥΣΙΚΟΥ ΠΕΡΙΒΑΛΛΟΝΤΟΣ ΚΑΙ ΥΔΑΤΩΝ
ΓΕΝΙΚΗ ΔΙΕΥΘΥΝΣΗ ΥΔΑΤΩΝ

1^η ΑΝΑΘΕΩΡΗΣΗ ΣΧΕΔΙΩΝ ΔΙΑΧΕΙΡΙΣΗΣ ΚΙΝΔΥΝΩΝ ΠΛΗΜΜΥΡΑΣ
ΛΕΚΑΝΩΝ ΑΠΟΡΡΟΗΣ ΠΟΤΑΜΩΝ ΤΩΝ ΥΔΑΤΙΚΩΝ ΔΙΑΜΕΡΙΣΜΑΤΩΝ
ΑΝΑΤΟΛΙΚΗΣ ΜΑΚΕΔΟΝΙΑΣ ΚΑΙ ΘΡΑΚΗΣ

Υδατικό Διαμέρισμα ΑΝΑΤΟΛΙΚΗΣ ΜΑΚΕΔΟΝΙΑΣ (EL11)
 Στάδιο 1^ο - Παραδοτέο 5

ΧΑΡΤΗΣ ΕΠΙΚΙΝΔΥΝΟΤΗΤΑΣ ΠΛΗΜΜΥΡΑΣ ΑΠΟ ΠΟΤΑΜΙΕΣ ΡΟΕΣ.
ΧΩΡΙΚΗ ΚΑΤΑΝΟΜΗ ΜΕΓΙΣΤΗΣ ΤΑΧΥΤΗΤΑΣ ΓΙΑ ΠΕΡΙΟΔΟ ΕΠΑΝΑΦΟΡΑΣ T=50 ΕΤΗ.
ΖΔΥΚΠ EL11APSF005.

FLUVIAL FLOOD HAZARD MAP.
SPATIAL DISTRIBUTION OF MAXIMUM VELOCITY FOR RETURN PERIOD T=50 YEARS.
APSF EL11APSF005

ΑΡΙΘΜΟΣ ΧΑΡΤΗ	EL11-05-VMAX-050-025-46-4575-01	ΚΛΙΜΑΚΑ	1:25.000
ΗΜΕΡΟΜΗΝΙΑ	15-11-2023	ΕΚΔΟΣΗ	1.0

Κ/Ε 1η ΑΝΑΘΕΩΡΗΣΗ ΣΧΕΔΙΩΝ ΔΙΑΧΕΙΡΙΣΗΣ ΚΙΝΔΥΝΩΝ ΠΛΗΜΜΥΡΑΣ ΑΠΟ ΥΔΑΤΙΚΩΝ ΔΙΑΜΕΡΙΣΜΑΤΩΝ ΑΝΑΤΟΛΙΚΗΣ ΜΑΚΕΔΟΝΙΑΣ ΚΑΙ ΘΡΑΚΗΣ

ΕΞΑΡΧΟΥ ΝΙΚΟΛΟΠΟΥΛΟΣ ΜΠΕΝΙΣΣΑΣΣΩΝ ΣΥΜΒΟΥΛΟΙ ΜΗΧΑΝΙΚΟΙ Α.Ε., ΕΚΟΣ ΜΕΛΕΤΗΤΙΚΗ Α.Ε., ENVIROPLAN ΜΕΛΕΤΗΤΙΚΗ - ΣΥΜΒΟΥΛΟΙ ΑΝΑΠΤΥΞΙΑΚΩΝ ΚΑΙ ΤΕΧΝΙΚΩΝ ΕΡΓΩΝ Α.Ε., ΛΙΖΑ ΜΠΕΝΙΣΣΑΣΣΩΝ του Αβραάμ, ΓΕΩΣΥΝΟΛΟ ΣΥΜΒΟΥΛΟΙ ΜΗΧΑΝΙΚΟΙ ΚΑΙ ΓΕΩΛΟΓΟΙ ΙΚΕ, ΑΝΤΩΝΙΟΣ ΤΣΙΝΤΣΑΡΗΣ του Δημητρίου

Με τη συγχρηματοδότηση της Ελλάδας και της Ευρωπαϊκής Ένωσης