

| ID | Χρόνος άφιξης (hr) | Χρόνος παραμονής (hr) |
|----|--------------------|-----------------------|
| 1  | 44.17              | 11.50                 |
| 2  | 27.67              | 35.33                 |
| 3  | 21.83              | 9.00                  |
| 4  | 20.75              | 8.50                  |
| 5  | 20.50              | 3.00                  |
| 6  | 19.00              | 4.00                  |
| 7  | 14.67              | 1.33                  |
| 8  | 11.00              | 5.67                  |
| 9  | 9.50               | 1.66                  |
| 10 | 9.33               | 3.00                  |
| 11 | 7.83               | 0.25                  |
| 12 | 7.33               | 0.00                  |
| 13 | 6.50               | 25.50                 |
| 14 | 6.25               | 6.17                  |
| 15 | 5.67               | 12.33                 |
| 16 | 4.00               | 13.67                 |
| 17 | 4.00               | 12.83                 |
| 18 | 3.83               | 12.00                 |
| 19 | 1.96               | 49.00                 |
| 20 | 1.95               | 49.25                 |
| 21 | 0.71               | 10.50                 |
| 22 | 0.40               | 86.50                 |
| 23 | 0.02               | 163.50                |

**Υπόμνημα/Legend**

**ΜΕΓΙΣΤΗ ΤΑΧΥΤΗΤΑ / MAXIMUM VELOCITY (m/s)**

- <1
- 1 - 2
- 2 - 5
- >5

**ΤΕΧΝΙΚΑ ΕΡΓΑ/WORKS (ΚΑΤΑΣΚΕΥΑΣΜΕΝΑ/CONSTRUCTED)**

- Αναβαθμός Weir
- Ανάχωμα Embankment
- Γέφυρα Bridge
- Οχετός Culvert
- Φράγμα Ταμείου Νερού Dam water reservoir

**ΟΔΙΚΟ ΔΙΚΤΥΟ / ROAD NETWORK**

- Πρωτεύον/Primary
- Δευτερεύον/Secondary
- Υπόλοιποι/Other

**ΣΙΔ/ΚΟ ΔΙΚΤΥΟ / RAILWAY**

- Σιδηροδρομική Γραμμή/ Railway
- Αναχώματα/ Levees

**Λίμνες και ταμειούχες / Lakes and reservoirs**

**ΑΓΓΙΤΗΣ Π. / Ποτάμια / Streams**

**Χαρακτηριστικό Σημείο / Point of Interest**

**Σημείωση** Σημείωση: Ο πίνακας των χρόνων άφιξης-παραμονής του πλημμυρικού κύματος αφορά σε επιλεγμένα χαρακτηριστικά σημεία εντός της κατακλυζόμενης ζώνης.

**ΖΔΚΠ / APSFR**

- Άλλα Υδατικά Διαμερίσματα/ Other River Basin Districts
- Όρια Γειτονικών Κρατών/ Boundaries of Neighboring States

**Χιλιομετρικές Θέσεις/ Chainages**

- Χ.Θ. 0m + 000
- Χ.Θ. 1+000m
- Χ.Θ. 2+000m
- Χ.Θ. 3+000m
- Χ.Θ. 4+000m

**Όνόματα Οικισμών/ Names of Settlements**

**Διαδριτικός Αγωγός Φυσικού Αερίου (TAP) / Trans Adriatic Pipeline (TAP)**

TETΡΑΓΩΝΙΣΜΟΣ ΕΓΓΑ ΑΝΑ 2500 Μ. GGRS 87 QUADRATURE PER 2500 Μ.

**Σημείωμα 1**  
**T = 50 έτη:** Τα τεχνητά γεγονότα βροχής, της συγκεκριμένης περιόδου επαναφοράς, που χρησιμοποιήθηκαν ως δεδομένα εισόδου για τον προσδιορισμό των εκτάσεων και βαθμών/ταχυτήτων πλημμύρας, έχουν προσδιοριστεί βάσει στατιστικής επεξεργασίας βροχομετρικών δεδομένων που περιγράφουν την ιστορική περίοδο έως και το 2022. Τα χρονικά διαστήματα για τα οποία ήταν διαθέσιμα τα αξιοποιήσιμα δεδομένα δεν ήταν κοινά μεταξύ των σταθμών μέτρησης.

**Σημείωμα 2**  
 Τα αποτελέσματα που παρουσιάζονται αφορούν συγκεκριμένο τεχνητό γεγονός βροχής που αντιστοιχεί σε συνολικό όγκο 626.178.8 (όγκος ύδατος σε χιλ. τον, αντιστοιχεί στη συνολική λεκάνη απορροής π. Στρυμόνα), συνολικής διάρκειας βροχής από 24 έως 48 hr. Σημειώνεται ότι ένα περιστατικό βροχής με τον ίδιο όγκο και τον ίδιο χρόνο εξέλιξης αλλά με διαφορετική χρονική κατανομή, θα είχε διαφορετικό πλημμυρικό αποτέλεσμα.

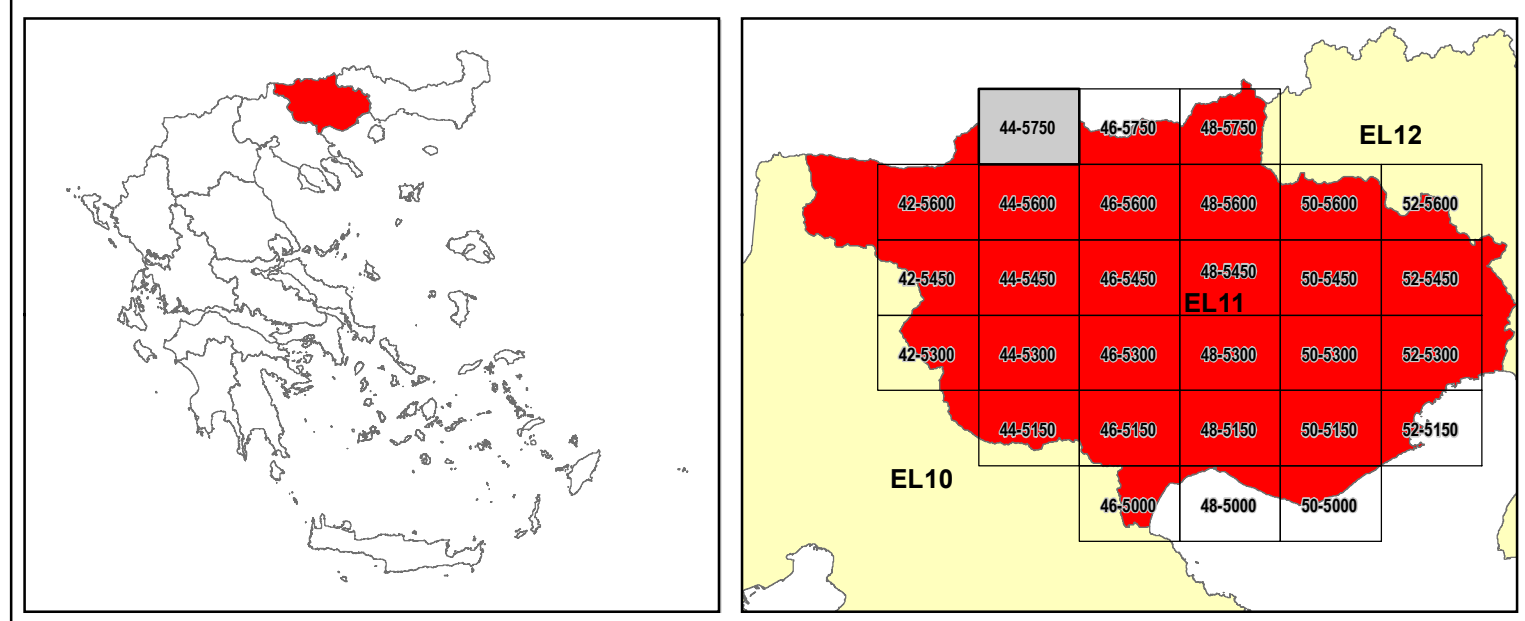

**ΕΛΛΗΝΙΚΗ ΔΗΜΟΚΡΑΤΙΑ**  
**ΥΠΟΥΡΓΕΙΟ ΠΕΡΙΒΑΛΛΟΝΤΟΣ & ΕΝΕΡΓΕΙΑΣ**  
**ΓΕΝΙΚΗ ΓΡΑΜΜΑΤΕΙΑ ΦΥΣΙΚΟΥ ΠΕΡΙΒΑΛΛΟΝΤΟΣ ΚΑΙ ΥΔΑΤΩΝ**  
**ΓΕΝΙΚΗ ΔΙΕΥΘΥΝΣΗ ΥΔΑΤΩΝ**

**1<sup>η</sup> ΑΝΑΘΕΩΡΗΣΗ ΣΧΕΔΙΩΝ ΔΙΑΧΕΙΡΙΣΗΣ ΚΙΝΔΥΝΩΝ ΠΛΗΜΜΥΡΑΣ**  
**ΛΕΚΑΝΩΝ ΑΠΟΡΡΟΗΣ ΠΟΤΑΜΩΝ ΤΩΝ ΥΔΑΤΙΚΩΝ ΔΙΑΜΕΡΙΣΜΑΤΩΝ**  
**ΑΝΑΤΟΛΙΚΗΣ ΜΑΚΕΔΟΝΙΑΣ ΚΑΙ ΘΡΑΚΗΣ**

**Υδατικό Διαμέρισμα ΑΝΑΤΟΛΙΚΗΣ ΜΑΚΕΔΟΝΙΑΣ (EL11)**  
 Στάδιο 1<sup>ο</sup> - Παραδοτέο 5

**ΧΑΡΤΗΣ ΕΠΙΚΙΝΔΥΝΟΤΗΤΑΣ ΠΛΗΜΜΥΡΑΣ ΑΠΟ ΠΟΤΑΜΙΕΣ ΡΟΕΣ.**  
**ΧΩΡΙΚΗ ΚΑΤΑΝΟΜΗ ΜΕΓΙΣΤΗΣ ΤΑΧΥΤΗΤΑΣ ΓΙΑ ΠΕΡΙΟΔΟ ΕΠΑΝΑΦΟΡΑΣ T=50 ΕΤΗ.**  
**ΖΔΚΠ EL11APSFR004.**

**FLUVIAL FLOOD HAZARD MAP.**  
**SPATIAL DISTRIBUTION OF MAXIMUM VELOCITY FOR RETURN PERIOD T=50 YEARS.**  
**APSFR EL11APSFR004**

|                      |                                 |                |          |
|----------------------|---------------------------------|----------------|----------|
| <b>ΑΡΙΘΜΟΣ ΧΑΡΤΗ</b> | EL11-05-VMAX-050-025-44-4575-01 | <b>ΚΛΙΜΑΚΑ</b> | 1:25.000 |
| <b>ΗΜΕΡΟΜΗΝΙΑ</b>    | 15-11-2023                      | <b>ΕΚΔΟΣΗ</b>  | 1.0      |

Κ/Σ 1η ΑΝΑΘΕΩΡΗΣΗ ΣΧΕΔΙΩΝ ΔΙΑΧΕΙΡΙΣΗΣ ΚΙΝΔΥΝΩΝ ΠΛΗΜΜΥΡΑΣ ΑΠΟ ΥΔΑΤΙΚΩΝ ΔΙΑΜΕΡΙΣΜΑΤΩΝ ΑΝΑΤΟΛΙΚΗΣ ΜΑΚΕΔΟΝΙΑΣ ΘΡΑΚΗΣ

ΕΞΑΡΧΟΥ ΝΙΚΟΛΟΠΟΥΛΟΣ ΜΠΕΝΣΑΣΣΩΝ ΣΥΜΒΟΥΛΟΙ ΜΗΧΑΝΙΚΟΙ Α.Ε., ΕΚΟΣ ΜΕΛΕΤΗΤΙΚΗ Α.Ε., ENVIROPLAN ΜΕΛΕΤΗΤΙΚΗ – ΣΥΜΒΟΥΛΟΙ ΑΝΑΠΤΥΞΙΑΚΩΝ ΚΑΙ ΤΕΧΝΙΚΩΝ ΕΡΓΩΝ Α.Ε., ΛΙΖΑ ΜΠΕΝΣΑΣΣΩΝ του Αβραάμ, ΓΕΩΣΥΝΟΛΟ ΣΥΜΒΟΥΛΟΙ ΜΗΧΑΝΙΚΟΙ ΚΑΙ ΓΕΩΛΟΓΟΙ ΙΚΕ, ΑΝΤΩΝΙΟΣ ΤΣΙΝΤΣΑΡΗΣ του Δημητρίου

Με τη συγχρηματοδότηση της Ελλάδας και της Ευρωπαϊκής Ένωσης