



ID	Χρόνος άφίξης (hr)	Χρόνος παραμονής (hr)
1	39.33	23.67
2	21.17	41.83
3	29.83	33.17
4	21.75	10.25
5	21.00	8.75
6	20.83	12.83
7	18.17	9.33
8	15.17	11.00
9	15.33	7.50
10	13.50	10.17
11	10.17	4.00
12	14.50	6.33
13	11.83	22.17
14	5.67	11.42
15	9.17	12.83
16	7.17	15.00
17	7.00	14.33
18	6.83	13.83
19	37.75	58.25
20	35.75	60.25
21	19.50	0.64
22	7.75	88.25
23	0.75	164.00
24	42.00	21.00
25	41.67	21.33
26	35.50	20.33
27	23.50	10.50
28	15.00	57.00
29	21.33	12.67
30	19.33	5.00
31	18.17	4.17
32	15.00	5.50
33	14.00	7.00
34	11.83	9.33
35	18.16	1.50
36	12.17	9.50
37	15.50	2.17
38	23.50	3.00
39	16.83	1.83
40	16.50	1.33
41	16.67	2.00
42	22.50	11.33
43	21.00	5.00
44	21.83	7.33
45	17.67	3.83
46	22.83	8.00
47	16.33	2.50
48	26.33	2.33
49	15.83	4.83
50	16.17	1.33
51	22.50	6.67
52	24.83	3.83
53	23.50	4.00
54	48.25	2.75
55	24.83	3.33
56	25.75	3.50
57	18.17	1.00
58	18.00	1.00
59	18.00	0.83
60	8.33	1.00
61	24.17	12.42
62	13.33	1.33
63	19.17	5.83
64	19.67	5.33
65	8.50	0.50
66	24.67	2.75
67	18.00	0.67
68	18.00	0.50
69	18.17	1.50
70	18.00	0.67
71	18.00	0.83
72	24.25	7.08
73	24.83	2.67
74	23.00	4.25
75	22.50	5.25
76	15.67	3.00
77	17.33	4.67
78	16.50	1.83
79	15.17	3.83
80	15.67	3.17
81	23.25	1.00
82	15.67	1.83
83	24.50	2.75
84	17.67	1.33
85	19.67	3.83
86	41.83	8.50
87	48.67	12.50
88	12.67	5.17
89	26.75	8.00
90	19.00	3.00
91	19.00	3.00
92	26.00	3.50
93	24.50	2.50
94	22.83	2.00
95	16.00	1.00
96	40.67	22.33
97	41.00	13.17
98	49.17	7.17
99	8.83	0.50
100	24.17	24.50
101	24.75	0.10
102	15.67	2.00
103	16.83	2.66
104	16.33	4.83
105	24.50	29.75
106	25.50	8.25
107	25.25	17.75
108	23.42	6.00
109	23.67	6.17
110	17.50	0.50

Υπόμνημα/Legend

ΜΕΓΙΣΤΗ ΤΑΧΥΤΗΤΑ / MAXIMUM VELOCITY (m/s)

ΤΕΧΝΙΚΑ ΕΡΓΑ/WORKS (ΚΑΤΑΣΚΕΥΑΣΜΕΝΑ/CONSTRUCTED)

ΟΔΙΚΟ ΔΙΚΤΥΟ / ROAD NETWORK

Πρωτεύον/Primary
Δευτερεύον/Secondary
Υπόλοιπο/Other

ΣΙΔ/ΚΟ ΔΙΚΤΥΟ / RAILWAY

Σιδηροδρομική Γραμμή/ Railway

Αναχώματα/ Levees

Λίμνες και ταμιευτήρες / Lakes and reservoirs

ΑΓΓΙΤΗΣ Π. Ποτάμια / Streams

Χαρακτηριστικό Σημείο / Point of Interest

Σημείωση: Ο πίνακας των χρόνων άφίξης-παραμονής του πλημμυρικού κύματος αφορά σε επιλεγμένα χαρακτηριστικά σημεία εντός της κατακλυζόμενης ζώνης.

ΖΑΥΚΠ / APSFR

Άλλα Υδατικά Διαμερίσματα/ Other River Basin Districts

Όρια Γειτονικών Κρατών/ Boundaries of Neighboring States

Χιλιομετρικές Θέσεις/ Chainages

Όνοματα Οικισμών/ Names of Settlements

Διαδριτικός Αγωγός Φυσικού Αερίου (TAP) / Trans Adriatic Pipeline (TAP)

ΤΕΤΡΑΓΩΝΙΣΜΟΣ ΕΓΓΩ ΣΤ ΑΝΑ 2500 Μ. / GGRS BY QUADRATURE PER 2500 M.

Σημείωμα 1
T = 1000 έτη: Τα τεχνητά γεγονότα βροχής, της συγκεκριμένης περιόδου επαναφοράς, που χρησιμοποιήθηκαν ως δεδομένα εισόδου για τον προσδιορισμό των εκτάσεων και βαθμών/ταχυτήτων πλημμύρας, έχουν προσδιορισθεί βάσει στατιστικής επεξεργασίας βροχομετρικών δεδομένων που περιγράφουν την ιστορική περίοδο έως και το 2022. Τα χρονικά διαστήματα για τα οποία ήταν διαθέσιμα τα αξιοποιήσιμα δεδομένα δεν ήταν κοινά μεταξύ των σταθμών μέτρησης.

Σημείωμα 2
Τα αποτελέσματα που παρουσιάζονται αφορούν συγκεκριμένο τεχνητό γεγονός βροχής που αντιστοιχεί σε συνολικό όγκο 24,688.6 - 23,298.1 (όγκος ύδατος σε χιλ. top, αντιστοιχεί στις συνολικές λεκάνες απορροής ρ. Βαθιότοπου και ρ. Μυλόρισμα αντίστοιχα), συνολικής διάρκειας βροχής 24 hr). Σημειώνεται ότι ένα περυσιατικό βροχής με τον ίδιο όγκο και τον ίδιο χρόνο εξέλιξης αλλά με διαφορετική χρονική κατανομή, θα είχε διαφορετικό πλημμυρικό αποτέλεσμα.

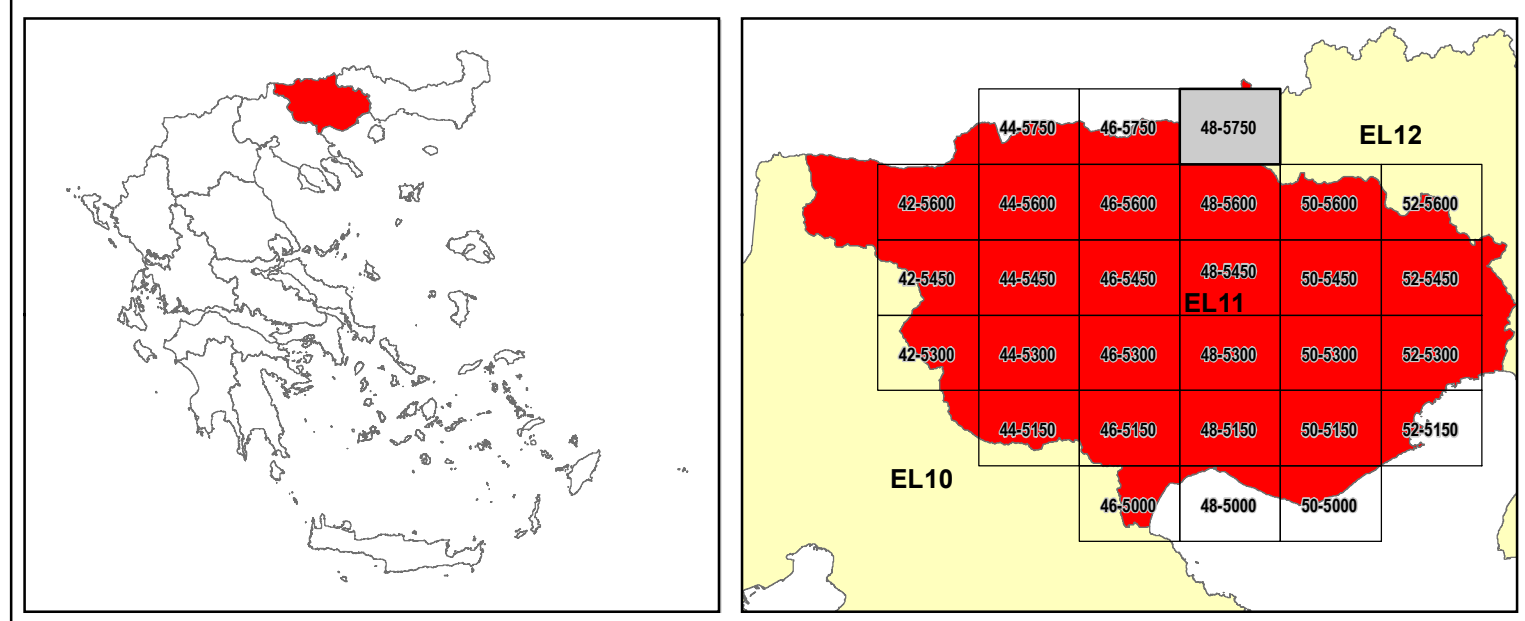

ΕΛΛΗΝΙΚΗ ΔΗΜΟΚΡΑΤΙΑ
ΥΠΟΥΡΓΕΙΟ ΠΕΡΙΒΑΛΛΟΝΤΟΣ & ΕΝΕΡΓΕΙΑΣ
ΓΕΝΙΚΗ ΓΡΑΜΜΑΤΕΙΑ ΦΥΣΙΚΟΥ ΠΕΡΙΒΑΛΛΟΝΤΟΣ ΚΑΙ ΥΔΑΤΩΝ
ΓΕΝΙΚΗ ΔΙΕΥΘΥΝΣΗ ΥΔΑΤΩΝ

1^η ΑΝΑΘΕΩΡΗΣΗ ΣΧΕΔΙΩΝ ΔΙΑΧΕΙΡΙΣΗΣ ΚΙΝΔΥΝΩΝ ΠΛΗΜΜΥΡΑΣ
ΛΕΚΑΝΩΝ ΑΠΟΡΡΟΗΣ ΠΟΤΑΜΩΝ ΤΩΝ ΥΔΑΤΙΚΩΝ ΔΙΑΜΕΡΙΣΜΑΤΩΝ
ΑΝΑΤΟΛΙΚΗΣ ΜΑΚΕΔΟΝΙΑΣ ΚΑΙ ΘΡΑΚΗΣ

Υδατικό Διαμέρισμα ΑΝΑΤΟΛΙΚΗΣ ΜΑΚΕΔΟΝΙΑΣ (EL11)
Στάδιο 1^ο - Παραδοτέο 5

ΧΑΡΤΗΣ ΕΠΙΚΙΝΔΥΝΟΤΗΤΑΣ ΠΛΗΜΜΥΡΑΣ ΑΠΟ ΠΟΤΑΜΙΕΣ ΡΟΕΣ.
ΧΩΡΙΚΗ ΚΑΤΑΝΟΜΗ ΜΕΓΙΣΤΗΣ ΤΑΧΥΤΗΤΑΣ ΓΙΑ ΠΕΡΙΟΔΟ ΕΠΑΝΑΦΟΡΑΣ T=1000 ΕΤΗ.
ΖΥΔΚΠ EL11APSFR005.

FLUVIAL FLOOD HAZARD MAP.
SPATIAL DISTRIBUTION OF MAXIMUM VELOCITY FOR RETURN PERIOD T=1000 YEARS.
APSFR EL11APSFR005

ΑΡΙΘΜΟΣ ΧΑΡΤΗ	EL11-05-VMAX-01K-025-48-4575-01	ΚΛΙΜΑΚΑ	1:25.000
ΗΜΕΡΟΜΗΝΙΑ	15-11-2023	ΕΚΔΟΣΗ	1.0

Κ/Ε 1η ΑΝΑΘΕΩΡΗΣΗ ΣΧΕΔΙΩΝ ΔΙΑΧΕΙΡΙΣΗΣ ΚΙΝΔΥΝΩΝ ΠΛΗΜΜΥΡΑΣ ΛΑΠ ΥΔΑΤΙΚΩΝ ΔΙΑΜΕΡΙΣΜΑΤΩΝ ΑΝΑΤΟΛΙΚΗΣ ΜΑΚΕΔΟΝΙΑΣ ΘΡΑΚΗΣ

ΕΞΑΡΧΟΥ ΝΙΚΟΛΟΠΟΥΛΟΣ ΜΠΕΝΙΣΣΙΩΝ ΣΥΜΒΟΥΛΟΙ ΜΗΧΑΝΙΚΟΙ Α.Ε., ΕΚΟΣ ΜΕΛΕΤΗΤΙΚΗ Α.Ε., ENVIROPLAN ΜΕΛΕΤΗΤΙΚΗ - ΣΥΜΒΟΥΛΟΙ ΑΝΑΠΤΥΞΙΑΚΩΝ ΚΑΙ ΤΕΧΝΙΚΩΝ ΕΡΓΩΝ Α.Ε., ΛΙΖΑ ΜΠΕΝΙΣΣΙΩΝ του Αβραάμ, ΓΕΩΔΥΝΟΛΟ ΣΥΜΒΟΥΛΟΙ ΜΗΧΑΝΙΚΟΙ ΚΑΙ ΓΕΩΛΟΓΟΙ ΙΚΕ, ΑΝΤΩΝΙΟΣ ΤΣΙΝΤΣΑΡΗΣ του Δημητρίου

ΕΣΠΑ 2014-2020

Με τη συγχρηματοδότηση της Ελλάδας και της Ευρωπαϊκής Ένωσης