

Υπόμνηση/Legend		ΤΕΧΝΙΚΑ ΕΡΓΑ/WORKS		ΟΔΙΚΟ ΔΙΚΤΥΟ / ROAD NETWORK	
ΜΕΓΙΣΤΗ ΤΑΧΥΤΗΤΑ / MAXIMUM VELOCITY (m/s)	Χρόνος άφιξης (hr)	Αναβαθμός	Weir	Πρωτεύον/Primary	Πρωτεύον/Primary
<1	23.67	Ανάχωμα	Embankment	Δευτερεύον/Secondary	Δευτερεύον/Secondary
1 - 2	21.17	Γέφυρα	Bridge	Υπόλοιπο/Other	Υπόλοιπο/Other
2 - 5	19.67	Οχετός	Culvert	Σιδηροδρομική Γραμμή/ Railway	Σιδηροδρομική Γραμμή/ Railway
>5	18.17	Φράγμα Ταμείωσης Νερού	Dam water reservoir	Αναχώματα/ Levees	Αναχώματα/ Levees
		Λίμνες και ταμειώσεις / Lakes and reservoirs	ΑΓΓΙΤΗΣ Π. Ποτάμια / Streams	Χαρακτηριστικό Σημείο / Point of Interest	Χαρακτηριστικό Σημείο / Point of Interest
		ΖΑΥΚΠ / APSFR	Χιλιμετρικές Θέσεις/ Chainages	Όνοματα Οικισμών/ Names of Settlements	Όνοματα Οικισμών/ Names of Settlements
		Άλλα Υδατικά Διαμερίσματα/ Other River Basin Districts	Ονόματα Διαδρομών Φυσικού Αερίου (TAP) / Trans Adriatic Pipeline (TAP)		
		Όρια Γειτονικών Κρατών/ Boundaries of Neighboring States			

ID	Χρόνος άφιξης (hr)	Χρόνος παραμονής (hr)
1	39.33	23.67
2	21.17	41.83
3	29.83	33.17
4	21.75	10.25
5	21.00	8.75
6	20.83	12.83
7	18.17	9.33
8	15.17	11.00
9	15.33	7.50
10	13.50	10.17
11	10.17	4.00
12	14.50	6.33
13	11.83	22.17
14	5.67	11.42
15	9.17	12.83
16	7.17	15.00
17	7.00	14.33
18	6.83	13.83
19	37.75	58.25
20	35.75	60.25
21	19.50	0.64
22	7.75	88.25
23	0.75	164.00
24	42.00	21.00
25	41.67	21.33
26	35.50	20.33
27	23.50	10.50
28	15.00	57.00
29	21.33	12.67
30	19.33	5.00
31	18.17	4.17
32	15.00	5.50
33	14.00	7.00
34	11.83	9.33
35	18.16	1.50
36	12.17	9.50
37	15.50	2.17
38	23.50	3.00
39	16.83	1.83
40	16.50	1.33
41	16.67	2.00
42	22.50	11.33
43	21.00	5.00
44	21.83	7.33
45	17.67	3.83
46	22.83	8.00
47	16.33	2.50
48	26.33	2.33
49	15.83	4.83
50	16.17	1.33
51	22.50	6.67
52	24.83	3.83
53	23.50	4.00
54	48.25	2.75
55	24.83	3.33
56	25.75	3.50
57	18.17	1.00
58	18.00	1.00
59	18.00	0.83
60	8.33	1.00
61	24.17	12.42
62	13.33	1.33
63	19.17	5.83
64	19.67	5.33
65	8.50	0.50
66	24.67	2.75
67	18.00	0.67
68	18.00	0.50
69	18.17	1.50
70	18.00	0.67
71	18.00	0.83
72	24.25	7.08
73	24.83	2.67
74	23.00	4.25
75	22.50	5.25
76	15.67	3.00
77	17.33	4.67
78	16.50	1.83
79	15.17	3.83
80	15.67	3.17
81	23.25	1.00
82	15.67	1.83
83	24.50	2.75
84	17.67	1.33
85	19.67	3.83
86	41.83	8.50
87	48.67	12.50
88	12.67	5.17
89	26.75	8.00
90	19.00	3.00
91	19.00	3.00
92	26.00	3.50
93	24.50	2.50
94	22.83	2.00
95	16.00	1.00
96	40.67	22.33
97	41.00	13.17
98	49.17	7.17
99	8.83	0.50
100	24.17	24.50
101	24.75	0.10
102	15.67	2.00
103	16.83	2.66
104	16.33	4.83
105	24.50	29.75
106	25.50	8.25
107	25.25	17.75
108	23.42	6.00
109	23.67	6.17
110	17.50	0.50

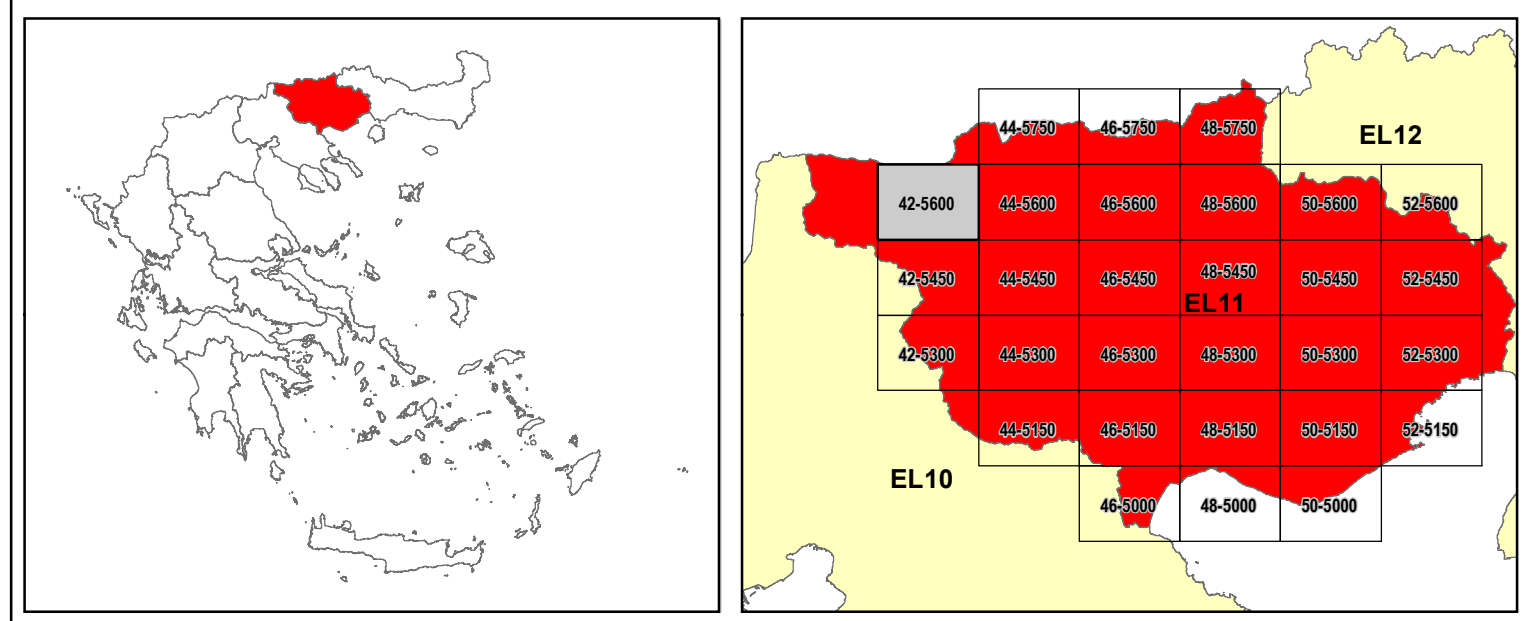

ΕΛΛΗΝΙΚΗ ΔΗΜΟΚΡΑΤΙΑ  
 ΥΠΟΥΡΓΕΙΟ ΠΕΡΙΒΑΛΛΟΝΤΟΣ & ΕΝΕΡΓΕΙΑΣ  
 ΓΕΝΙΚΗ ΓΡΑΜΜΑΤΕΙΑ ΦΥΣΙΚΟΥ ΠΕΡΙΒΑΛΛΟΝΤΟΣ ΚΑΙ ΥΔΑΤΩΝ  
 ΓΕΝΙΚΗ ΔΙΕΥΘΥΝΣΗ ΥΔΑΤΩΝ

1<sup>η</sup> ΑΝΑΘΕΩΡΗΣΗ ΣΧΕΔΙΩΝ ΔΙΑΧΕΙΡΙΣΗΣ ΚΙΝΔΥΝΩΝ ΠΛΗΜΜΥΡΑΣ  
 ΛΕΚΑΝΩΝ ΑΠΟΡΡΗΣΗΣ ΠΟΤΑΜΩΝ ΤΩΝ ΥΔΑΤΙΚΩΝ ΔΙΑΜΕΡΙΣΜΑΤΩΝ  
 ΑΝΑΤΟΛΙΚΗΣ ΜΑΚΕΔΟΝΙΑΣ ΚΑΙ ΘΡΑΚΗΣ  
 Υδατικό Διαμέρισμα ΑΝΑΤΟΛΙΚΗΣ ΜΑΚΕΔΟΝΙΑΣ (ΕΛ11)  
 Στάδιο 1<sup>ο</sup> - Παραδοτέο 5

ΧΑΡΤΗΣ ΕΠΙΚΙΝΔΥΝΟΤΗΤΑΣ ΠΛΗΜΜΥΡΑΣ ΑΠΟ ΠΟΤΑΜΙΕΣ ΡΟΕΣ.  
 ΧΩΡΙΚΗ ΚΑΤΑΝΟΜΗ ΜΕΓΙΣΤΗΣ ΤΑΧΥΤΗΤΑΣ ΓΙΑ ΠΕΡΙΟΔΟ ΕΠΑΝΑΦΟΡΑΣ T=1000 ΕΤΗ.  
 ΖΥΔΚΠ ΕΛ11ΑΡ5Ρ003.  
 FLUVIAL FLOOD HAZARD MAP.  
 SPATIAL DISTRIBUTION OF MAXIMUM VELOCITY FOR RETURN PERIOD T=1000 YEARS.  
 APSFR ΕΛ11ΑΡ5Ρ003

ΑΡΙΘΜΟΣ ΧΑΡΤΗ	ΕΛ11-05-VMAX-01K-025-42-4560-01	ΚΛΙΜΑΚΑ	1:25.000
ΗΜΕΡΟΜΗΝΙΑ	15-11-2023	ΕΚΔΟΣΗ	1.0

Κ/Ε 1<sup>η</sup> ΑΝΑΘΕΩΡΗΣΗ ΣΧΕΔΙΩΝ ΔΙΑΧΕΙΡΙΣΗΣ ΚΙΝΔΥΝΩΝ ΠΛΗΜΜΥΡΑΣ ΑΠΟ ΥΔΑΤΙΚΩΝ ΔΙΑΜΕΡΙΣΜΑΤΩΝ ΑΝΑΤΟΛΙΚΗΣ ΜΑΚΕΔΟΝΙΑΣ ΚΑΙ ΘΡΑΚΗΣ  
 ΕΞΑΡΧΟΥ ΝΙΚΟΛΟΠΟΥΛΟΣ ΜΠΕΝΙΣΣΑΝΟΣ ΣΥΜΒΟΥΛΟΙ ΜΗΧΑΝΙΚΟΙ Α.Ε., ΕΓΟΣ ΜΕΛΕΤΗΤΙΚΗ Α.Ε., ENVIROPLAN ΜΕΛΕΤΗΤΙΚΗ - ΣΥΜΒΟΥΛΟΙ ΑΝΑΠΤΥΞΙΑΚΩΝ ΚΑΙ ΤΕΧΝΙΚΩΝ ΕΡΓΩΝ Α.Ε., ΛΙΖΑ ΜΠΕΝΙΣΣΑΝΟΥ του Αβραάμ, ΓΕΩΣΥΝΟΛΟ ΣΥΜΒΟΥΛΟΙ ΜΗΧΑΝΙΚΟΙ ΚΑΙ ΓΕΩΛΟΓΟΙ ΙΚΕ, ΑΝΤΩΝΙΟΣ ΤΣΙΝΤΣΑΡΗΣ του Δημητρίου  
 ΕΣΠΑ 2014-2020  
 Με τη συγχρηματοδότηση της Ελλάδας και της Ευρωπαϊκής Ένωσης