

Υπόμνημα/Legend

ΜΕΓΙΣΤΟ ΒΑΘΟΣ/ MAXIMUM DEPTH (m)

<0,2
0,2 - 0,5
0,5 - 1
1 - 2
>2

ΤΕΧΝΙΚΑ ΕΡΓΑ/WORKS (ΚΑΤΑΣΚΕΥΑΣΜΕΝΑ/CONSTRUCTED)

Αναβαθμός	Weir
Ανάχωμα	Embankment
Γέφυρα	Bridge
Οχετός	Culvert
Φράγμα Ταμίευσης Νερού	Dam water reservoir

ΟΔΙΚΟ ΔΙΚΤΥΟ/ROAD NETWORK

- Πρωτεύον/Primary
- Δευτερεύον/Secondary
- Υπόλοιπο/Other

ΣΙΔΑ/ΚΟ ΔΙΚΤΥΟ / RAILWAY

- Σιδηροδρομική Γραμμή/ Railway
- Αναχώματα/ Levees

Λίμνες και ταμιευτήρες / Lakes and reservoirs

ΑΓΓΙΤΗΣ Π. Ποτάμια / Streams

Χαρακτηριστικό Σημείο / Point of Interest

Σημείωση: Ο πίνακας των χρόνων άφιξης-παραμονής του πλημμυρικού κύματος αφορά σε επιλεγμένα χαρακτηριστικά σημεία εντός της κατακλυζόμενης ζώνης.

ΖΔΥΚΠ / APSFR

Άλλα Υδατικά Διαμερίσματα/ Other River Basin Districts

Όρια Γειτονικών Κρατών/ Boundaries of Neighboring States

Χιλιμετρικές Θέσεις/ Chainages

Όνοματα Οικισμών/ Names of Settlements

Διαδριακός Αγωγός Φυσικού Αερίου (TAP) Trans Adriatic Pipeline (TAP)

TETRAΓΩΝΙΜΕΣ ΕΓΓΙΑ ΣΤ ΑΝΑ 2500 Μ. GGRS ΣΤ QUADRATURE PER 2500 Μ.

Σημείωμα 1
T = 1000 ετη: Τα τεχνητά γεγονότα βροχής, της συγκεκριμένης περιόδου επαναφοράς, που χρησιμοποιήθηκαν ως δεδομένα εισόδου για τον προσδιορισμό των εκτάσεων και βαθμών/περιήττων πλημμύρας, έχουν προσδιοριστεί βάσει στατιστικής επεξεργασίας βροχομετρικών δεδομένων που περιγράφουν την ιστορική περίοδο έως και το 2022. Τα χρονικά διαστήματα για τα οποία ήταν διαθέσιμα τα αξιοποιήσιμα δεδομένα δεν ήταν κοινά μεταξύ των σταθμών μέτρησης.

Σημείωμα 2
 Τα αποτελέσματα που παρουσιάζονται αφορούν συγκεκριμένο τεχνητό γεγονός βροχής που αντιστοιχεί σε συνολικό όγκο 8,924 · 1,020.5 (όγκος ύδατος σε χιλ. τοπ, αντιστοιχεί στις συνολικές λεκάνες απορροής ρ. Βρύση και ρ. Ανώνιμο στην περιοχή της Νέας Ηρακλίτσας αντίστοιχα), συνολικής διάρκειας βροχής 12 hr). Σημειώνεται ότι ένα περιαστικό βροχής με τον ίδιο όγκο και τον ίδιο χρόνο εξέλιξης αλλά με διαφορετική χρονική κατανομή, θα είχε διαφορετικό πλημμυρικό αποτέλεσμα.

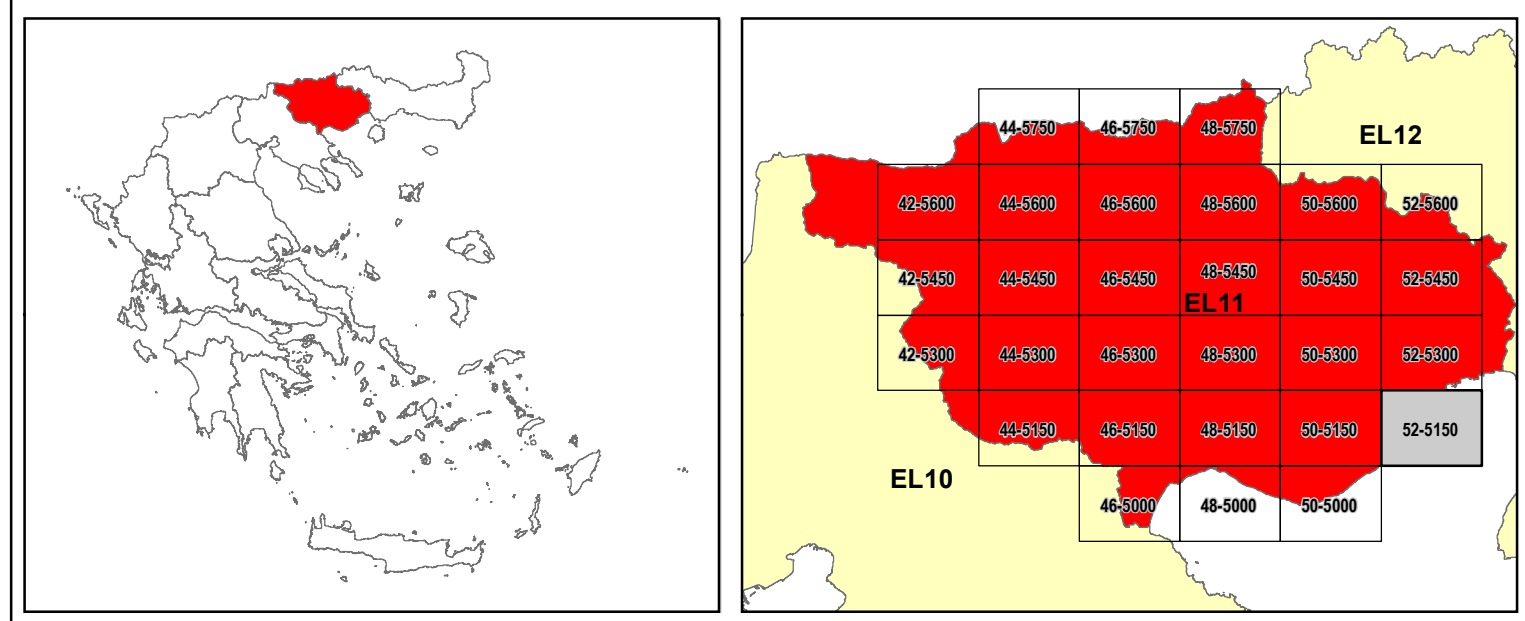

ΕΛΛΗΝΙΚΗ ΔΗΜΟΚΡΑΤΙΑ
ΥΠΟΥΡΓΕΙΟ ΠΕΡΙΒΑΛΛΟΝΤΟΣ & ΕΝΕΡΓΕΙΑΣ
ΓΕΝΙΚΗ ΓΡΑΜΜΑΤΕΙΑ ΦΥΣΙΚΟΥ ΠΕΡΙΒΑΛΛΟΝΤΟΣ ΚΑΙ ΥΔΑΤΩΝ
ΓΕΝΙΚΗ ΔΙΕΥΘΥΝΣΗ ΥΔΑΤΩΝ

1^η ΑΝΑΘΕΩΡΗΣΗ ΣΧΕΔΙΩΝ ΔΙΑΧΕΙΡΙΣΗΣ ΚΙΝΔΥΝΩΝ ΠΛΗΜΜΥΡΑΣ
ΛΕΚΑΝΩΝ ΑΠΟΡΡΟΗΣ ΠΟΤΑΜΩΝ ΤΩΝ ΥΔΑΤΙΚΩΝ ΔΙΑΜΕΡΙΣΜΑΤΩΝ
ΑΝΑΤΟΛΙΚΗΣ ΜΑΚΕΔΟΝΙΑΣ ΚΑΙ ΘΡΑΚΗΣ

Υδατικό Διαμέρισμα ΑΝΑΤΟΛΙΚΗΣ ΜΑΚΕΔΟΝΙΑΣ (EL11)
 Στάδιο 1^ο - Παραδοτέο 5

ΧΑΡΤΗΣ ΕΠΙΚΙΝΔΥΝΟΤΗΤΑΣ ΠΛΗΜΜΥΡΑΣ ΑΠΟ ΠΟΤΑΜΙΕΣ ΡΟΕΣ.
ΧΩΡΙΚΗ ΚΑΤΑΝΟΜΗ ΜΕΓΙΣΤΟΥ ΒΑΘΟΥΣ ΓΙΑ ΠΕΡΙΟΔΟ ΕΠΑΝΑΦΟΡΑΣ T=1000 ΕΤΗ.
ΖΔΥΚΠ EL11APSF002.

FLUVIAL FLOOD HAZARD MAP.
SPATIAL DISTRIBUTION OF MAXIMUM DEPTH FOR RETURN PERIOD T=1000 YEARS.
APSF0R EL11APSF002

ΑΡΙΘΜΟΣ ΧΑΡΤΗ	EL11-05-DMAX-01K-025-52-4515-01	ΚΛΙΜΑΚΑ	1:25.000
ΗΜΕΡΟΜΗΝΙΑ	15-11-2023	ΕΚΔΟΣΗ	1.0

Κ/Ξ 1η ΑΝΑΘΕΩΡΗΣΗ ΣΧΕΔΙΩΝ ΔΙΑΧΕΙΡΙΣΗΣ ΚΙΝΔΥΝΩΝ ΠΛΗΜΜΥΡΑΣ ΛΑΠ ΥΔΑΤΙΚΩΝ ΔΙΑΜΕΡΙΣΜΑΤΩΝ ΑΝΑΤΟΛΙΚΗΣ ΜΑΚΕΔΟΝΙΑΣ ΘΡΑΚΗΣ

ΕΞΑΡΧΟΥ ΝΙΚΟΛΟΠΟΥΛΟΣ ΜΠΕΝΣΙΣΣΩΝ ΣΥΜΒΟΥΛΟΙ ΜΗΧΑΝΙΚΟΙ Α.Ε., Ε.Σ.Ο.Σ ΜΕΛΕΤΗΤΙΚΗ Α.Ε., ENVIROPLAN ΜΕΛΕΤΗΤΙΚΗ – ΣΥΜΒΟΥΛΟΙ ΑΝΑΠΤΥΞΙΑΚΩΝ ΚΑΙ ΤΕΧΝΙΚΩΝ ΕΡΓΩΝ Α.Ε., ΛΙΖΑ ΜΠΕΝΣΙΣΣΩΝ του Αβραάμ, ΓΕΩΣΥΝΟΛΟ ΣΥΜΒΟΥΛΟΙ ΜΗΧΑΝΙΚΟΙ ΚΑΙ ΓΕΩΛΟΓΟΙ ΙΚΕ, ΑΝΤΩΝΙΟΣ ΤΣΙΝΤΣΑΡΗΣ του Δημητρίου

Με τη συγχρηματοδότηση της Ελλάδας και της Ευρωπαϊκής Ένωσης

ID	Χρόνος άφιξης (hr)	Χρόνος παραμονής (hr)
1	39.33	23.67
2	21.17	41.83
3	29.83	33.17
4	21.75	10.25
5	21.00	8.75
6	20.83	12.83
7	18.17	9.33
8	15.17	11.00
9	15.33	7.50
10	13.50	10.17
11	10.17	4.00
12	14.50	6.33
13	11.83	22.17
14	5.67	11.42
15	9.17	12.83
16	7.17	15.00
17	7.00	14.33
18	6.83	13.83
19	37.75	58.25
20	35.75	60.25
21	19.50	0.64
22	7.75	88.25
23	0.75	164.00
24	42.00	21.00
25	41.67	21.33
26	35.50	20.33
27	23.50	10.50
28	15.00	57.00
29	21.33	12.67
30	19.33	5.00
31	18.17	4.17
32	15.00	5.50
33	14.00	7.00
34	11.83	9.33
35	18.16	1.50
36	12.17	9.50
37	15.50	2.17
38	23.50	3.00
39	16.83	1.83
40	16.50	1.33
41	16.67	2.00
42	22.50	11.33
43	21.00	5.00
44	21.83	7.33
45	17.67	3.83
46	22.83	8.00
47	16.33	2.50
48	26.33	2.33
49	15.83	4.83
50	16.17	1.33
51	22.50	6.67
52	24.83	3.83
53	23.50	4.00
54	48.25	2.75
55	24.83	3.33
56	25.75	3.50
57	18.17	1.00
58	18.00	1.00
59	18.00	0.83
60	8.33	1.00
61	24.17	12.42
62	13.33	1.33
63	19.17	5.83
64	19.67	5.33
65	8.50	0.50
66	24.67	2.75
67	18.00	0.67
68	18.00	0.50
69	18.17	1.50
70	18.00	0.67
71	18.00	0.83
72	24.25	7.08
73	24.83	2.67
74	23.00	4.25
75	22.50	5.25
76	15.67	3.00
77	17.33	4.67
78	16.50	1.83
79	15.17	3.83
80	15.67	3.17
81	23.25	1.00
82	15.67	1.83
83	24.50	2.75
84	17.67	1.33
85	19.67	3.83
86	41.83	8.50
87	48.67	12.50
88	12.67	5.17
89	26.75	8.00
90	19.00	3.00
91	19.00	3.00
92	26.00	3.50
93	24.50	2.50
94	22.83	2.00
95	16.00	1.00
96	40.67	22.33
97	41.00	13.17
98	49.17	7.17
99	8.83	0.50
100	24.17	24.50
101	24.75	0.10
102	15.67	2.00
103	16.83	2.66
104	16.33	4.83
105	24.50	29.75
106	25.50	8.25
107	25.25	17.75
108	23.42	6.00
109	23.67	6.17
110	17.50	0.50