

ID	Χρόνος άφιξης (hr)	Χρόνος παραμονής (hr)
1	39.33	23.67
2	21.17	41.83
3	29.83	33.17
4	21.75	10.25
5	21.00	8.75
6	20.83	12.83
7	18.17	9.33
8	15.17	11.00
9	15.33	7.50
10	13.50	10.17
11	10.17	4.00
12	14.50	6.33
13	11.83	22.17
14	5.67	11.42
15	9.17	12.83
16	7.17	15.00
17	7.00	14.33
18	6.83	13.83
19	37.75	58.25
20	35.75	60.25
21	19.50	0.64
22	7.75	88.25
23	0.75	164.00
24	42.00	21.00
25	41.67	21.33
26	35.50	20.33
27	23.50	10.50
28	15.00	57.00
29	21.33	12.67
30	19.33	5.00
31	18.17	4.17
32	15.00	5.50
33	14.00	7.00
34	11.83	9.33
35	18.16	1.50
36	12.17	9.50
37	15.50	2.17
38	23.50	3.00
39	16.83	1.83
40	16.50	1.33
41	16.67	2.00
42	22.50	11.33
43	21.00	5.00
44	21.83	7.33
45	17.67	3.83
46	22.83	8.00
47	16.33	2.50
48	26.33	2.33
49	15.83	4.83
50	16.17	1.33
51	22.50	6.67
52	24.83	3.83
53	23.50	4.00
54	48.25	2.75
55	24.83	3.33
56	25.75	3.50
57	18.17	1.00
58	18.00	1.00
59	18.00	0.83
60	8.33	1.00
61	24.17	12.42
62	13.33	1.33
63	19.17	5.83
64	19.67	5.33
65	8.50	0.50
66	24.67	2.75
67	18.00	0.67
68	18.00	0.50
69	18.17	1.50
70	18.00	0.67
71	18.00	0.83
72	24.25	7.08
73	24.83	2.67
74	23.00	4.25
75	22.50	5.25
76	15.67	3.00
77	17.33	4.67
78	16.50	1.83
79	15.17	3.83
80	15.67	3.17
81	23.25	1.00
82	15.67	1.83
83	24.50	2.75
84	17.67	1.33
85	19.67	3.83
86	41.83	8.50
87	48.67	12.50
88	12.67	5.17
89	26.75	8.00
90	19.00	3.00
91	19.00	3.00
92	26.00	3.50
93	24.50	2.50
94	22.83	2.00
95	16.00	1.00
96	40.67	22.33
97	41.00	13.17
98	49.17	7.17
99	8.83	0.50
100	24.17	24.50
101	24.75	0.10
102	15.67	2.00
103	16.83	2.66
104	16.33	4.83
105	24.50	29.75
106	25.50	8.25
107	25.25	17.75
108	23.42	6.00
109	23.67	6.17
110	17.50	0.50

Υπόμνημα/Legend

ΜΕΓΙΣΤΟ ΒΑΘΟΣ/ MAXIMUM DEPTH (m)

- <math>< 0,2</math>
- 0,2 - 0,5
- 0,5 - 1
- 1 - 2
- >2

ΤΕΧΝΙΚΑ ΕΡΓΑ/WORKS (ΚΑΤΑΣΚΕΥΑΣΜΕΝΑ/CONSTRUCTED)

- Αναβαθμός Weir
- Ανάχωμα Embankment
- Γέφυρα Bridge
- Οχετός Culvert
- Φράγμα Ταμείωσης Νερού Dam water reservoir

ΟΔΙΚΟ ΔΙΚΤΥΟ/ROAD NETWORK

- Πρωτεύον/Primary
- Δευτερεύον/Secondary
- Υπόλοιπο/Other

ΣΙΔ/ΚΟ ΔΙΚΤΥΟ/RAILWAY

- Σιδηροδρομική Γραμμή/Railway
- Αναχώματα/Levees

Λίμνες και ταμειούχες/ Lakes and reservoirs

ΑΓΓΙΤΗΣ Π. Ποτάμια/Streams

Χαρακτηριστικό Σημείο/ Point of Interest

Σημείωση: Ο πίνακας των χρόνων άφιξης-παραμονής του πλημμυρικού κύματος αφορά σε επιλεγμένα χαρακτηριστικά σημεία εντός της κατακλυζόμενης ζώνης.

ΖΑΥΚΠ/ APSFR

Χιλιμετρικές Θέσεις/ Chainages

Άλλα Υδατικά Διαμερίσματα/ Other River Basin Districts

Όρια Γειτονικών Κρατών/ Boundaries of Neighboring States

Όνοματα Οικισμών/ Names of Settlements

Διαδερστικός Αγωγός Φυσικού Αερίου (TAP) Trans Adriatic Pipeline (TAP)

ΤΕΤΡΑΓΩΝΙΣΜΟΣ ΕΓΓΑ BT ANA 2500 M. GGRS BY QUADRATURE PER 2500 M.

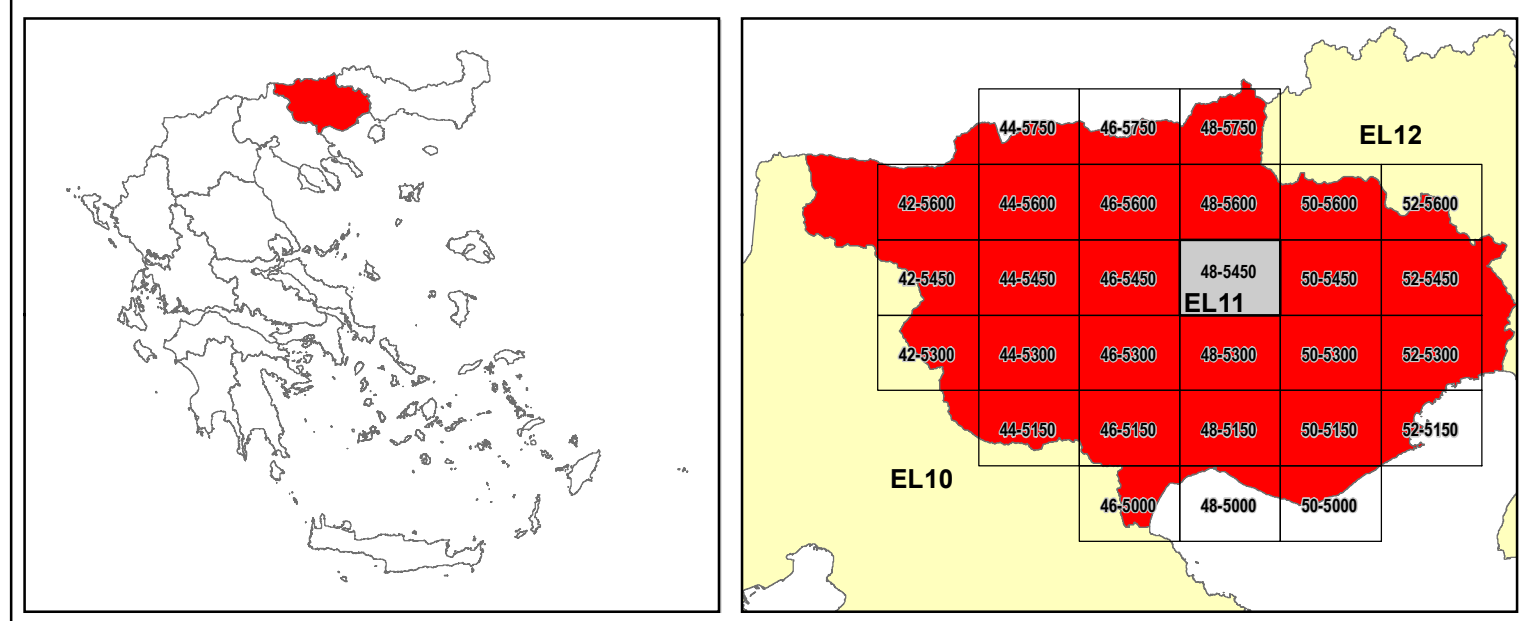

ΕΛΛΗΝΙΚΗ ΔΗΜΟΚΡΑΤΙΑ
ΥΠΟΥΡΓΕΙΟ ΠΕΡΙΒΑΛΛΟΝΤΟΣ & ΕΝΕΡΓΕΙΑΣ
ΓΕΝΙΚΗ ΓΡΑΜΜΑΤΕΙΑ ΦΥΣΙΚΟΥ ΠΕΡΙΒΑΛΛΟΝΤΟΣ ΚΑΙ ΥΔΑΤΩΝ
ΓΕΝΙΚΗ ΔΙΕΥΘΥΝΣΗ ΥΔΑΤΩΝ

1^η ΑΝΑΘΕΩΡΗΣΗ ΣΧΕΔΙΟΥ ΔΙΑΧΕΙΡΙΣΗΣ ΚΙΝΔΥΝΩΝ ΠΛΗΜΜΥΡΑΣ
ΛΕΚΑΝΩΝ ΑΠΟΡΡΟΗΣ ΠΟΤΑΜΩΝ ΤΩΝ ΥΔΑΤΙΚΩΝ ΔΙΑΜΕΡΙΣΜΑΤΩΝ
ΑΝΑΤΟΛΙΚΗΣ ΜΑΚΕΔΟΝΙΑΣ ΚΑΙ ΘΡΑΚΗΣ

Υδατικό Διαμέρισμα ΑΝΑΤΟΛΙΚΗΣ ΜΑΚΕΔΟΝΙΑΣ (EL11)
Στάδιο 1^ο - Παραδοτέο 5

ΧΑΡΤΗΣ ΕΠΙΚΙΝΔΥΝΟΤΗΤΑΣ ΠΛΗΜΜΥΡΑΣ ΑΠΟ ΠΟΤΑΜΙΕΣ ΡΟΕΣ.
ΧΩΡΙΚΗ ΚΑΤΑΝΟΜΗ ΜΕΓΙΣΤΟΥ ΒΑΘΟΥΣ ΓΙΑ ΠΕΡΙΟΔΟ ΕΠΑΝΑΦΟΡΑΣ T=1000
ΕΤΗ.ΖΑΥΚΠ EL11APSF003.

FLUVIAL FLOOD HAZARD MAP.
SPATIAL DISTRIBUTION OF MAXIMUM DEPTH FOR RETURN PERIOD T=1000 YEARS.
APSFR EL11APSF003

ΑΡΙΘΜΟΣ ΧΑΡΤΗ	EL11-05-DMAX-01K-025-48-4545-01	ΚΛΙΜΑΚΑ	1:25.000
ΗΜΕΡΟΜΗΝΙΑ	15-11-2023	ΕΚΔΟΣΗ	1.0

Κ/Σ 1η ΑΝΑΘΕΩΡΗΣΗ ΣΧΕΔΙΟΥ ΔΙΑΧΕΙΡΙΣΗΣ ΚΙΝΔΥΝΩΝ ΠΛΗΜΜΥΡΑΣ ΛΑΠ ΥΔΑΤΙΚΩΝ ΔΙΑΜΕΡΙΣΜΑΤΩΝ ΑΝΑΤΟΛΙΚΗΣ ΜΑΚΕΔΟΝΙΑΣ ΚΑΙ ΘΡΑΚΗΣ

ΕΞΑΡΧΟΥ ΝΙΚΟΛΟΠΟΥΛΟΣ ΜΠΕΝΕΣΣΙΩΝ ΣΥΜΒΟΥΛΟΙ ΜΗΧΑΝΙΚΟΙ Α.Ε., Ε.Ε.ΟΣ ΜΕΛΕΤΗΤΙΚΗ Α.Ε., ENVIROPLAN ΜΕΛΕΤΗΤΙΚΗ – ΣΥΜΒΟΥΛΟΙ ΑΝΑΠΤΥΞΙΑΚΩΝ ΚΑΙ ΤΕΧΝΙΚΩΝ ΕΡΓΩΝ Α.Ε., ΛΙΖΑ ΜΠΕΝΕΣΣΙΩΝ του Αβραάμ, ΓΕΩΣΥΝΟΛΟ ΣΥΜΒΟΥΛΟΙ ΜΗΧΑΝΙΚΟΙ ΚΑΙ ΓΕΩΛΟΓΟΙ ΙΚΕ, ΑΝΤΩΝΙΟΣ ΤΣΙΝΤΣΑΡΗΣ του Δημητρίου

Με τη συγχρηματοδότηση της Ελλάδας και της Ευρωπαϊκής Ένωσης