

A/A	Λοφίλη (hh:mm)	Παραμονή (hh:mm)
EL10APSF008	12:00	13:45

ΥΠΟΜΝΗΜΑ/LEGEND

Μέγιστο Βάθος / Maximum Depth (m)	Τεχνητά έργα (κατασκευασμένα)/ Works (constructed)
< 0.2	Αναβαθμός/Weir
0.2 - 0.5	Γέφυρα/Bridge
0.5 - 1.0	Ιρλανδική διάβαση/Irish Crossing
1.0 - 2.0	Τάφρος - Διώρυγα/Ditch - Canal
> 2.0	Οχετός/Culvert
	Φράγμα/Dam
	Φράγμα Ορεινής Δασοπονίας/Forestry Dam
	Αναχώματα / Levees

Λίμνη -Ταμιευτήρας / Lake-Reservoir
 Όρια Γειτονικών Κρατών/ Boundaries of Neighboring States
 Υδατικό Διαμέρισμα EL10/ River Basin District EL10
 Άλλα Υδατικά Διαμερίσματα/ Other River Basin Districts
 ΖΩΓΚΠ/APSFR
 0 1 km
 ΤΕΤΡΑΠΩΝΩΜΟ ΕΓΓΑ ΕΓ ΑΝΑ 2.500 Μ. / GGRS BY QUADRATURE PER 2.500 M.
 12 Χαρακτηριστικά Σημεία / Characteristic Points

T = 100 έτη: Τα τεχνητά γεγασμένα βραχί, της συγκεκριμένης περιόδου επαναφοράς, που χρησιμοποιήθηκαν ως δεδομένα εισόδου για τον προσδιορισμό των επιπέδων και βαθμολογιών πλημμύρας, είναι προσαρμοσμένα βάσει στατιστικής επεξεργασίας βροχαμετρικών δεδομένων που περιγράφουν την ιστορική περίοδο έως και το 2022. Τα χρονικά διαστήματα για τα οποία ήταν διαθέσιμα τα αφοσώματα δεδομένα δεν ήταν κατά μήκος των επιπέδων μέτρησης.
 Τα σταθμίσματα που παρουσιάζονται αφορούν συγκεκριμένα τεχνητά γεγασμένα βραχί, που αντιστοιχούν σε (1) 15.487 βόθρα (αντιστοιχούν στην συνολική λεκάνη απορροής των ριμάτων λειρρίνης), συνολικής διάρκειας βραχί 24h. Σημειώνεται ότι ένα περσιτικό βραχί με τον ίδιο όγκο και τον ίδιο χρόνο εξέλιξης, αλλά με διαφορετική χρονική κατανομή, θα είχε διαφορετικό πλημμυρικό αποτέλεσμα.

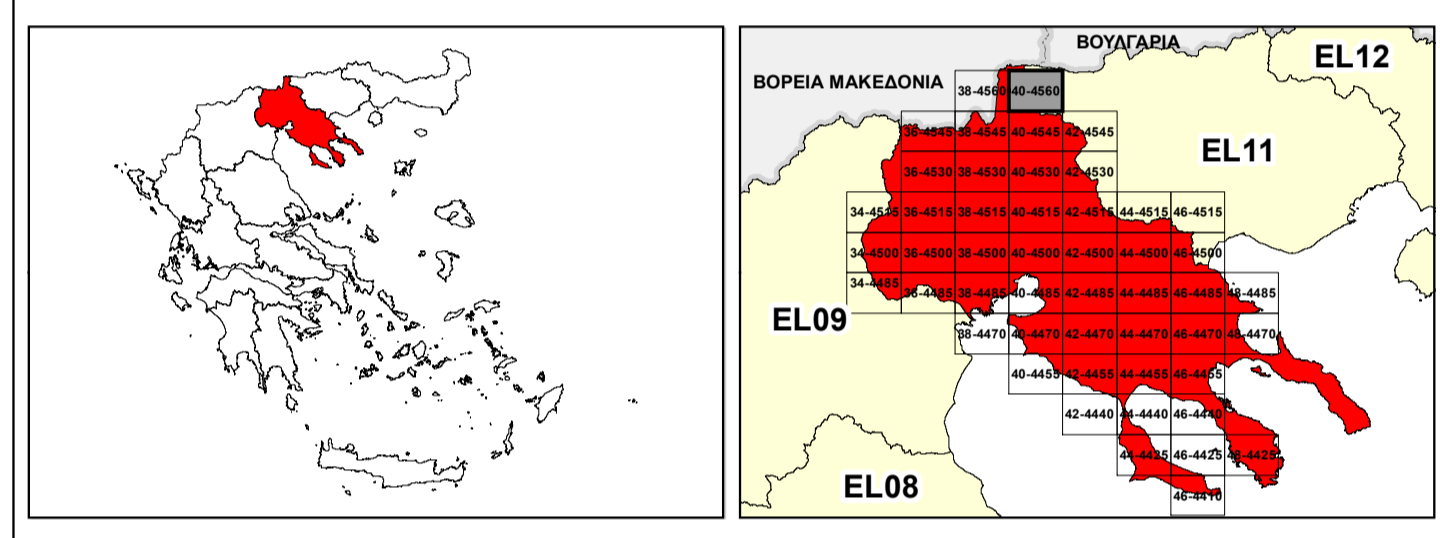

ΕΛΛΗΝΙΚΗ ΔΗΜΟΚΡΑΤΙΑ
ΥΠΟΥΡΓΕΙΟ ΠΕΡΙΒΑΛΛΟΝΤΟΣ & ΕΝΕΡΓΕΙΑΣ
ΓΕΝΙΚΗ ΓΡΑΜΜΑΤΕΙΑ ΦΥΣΙΚΟΥ ΠΕΡΙΒΑΛΛΟΝΤΟΣ ΚΑΙ ΥΔΑΤΩΝ
ΓΕΝΙΚΗ ΔΙΕΥΘΥΝΣΗ ΥΔΑΤΩΝ

1^η ΑΝΑΘΕΩΡΗΣΗ ΣΧΕΔΙΟΥ ΔΙΑΧΕΙΡΙΣΗΣ ΚΙΝΔΥΝΩΝ ΠΛΗΜΜΥΡΑΣ
ΛΕΚΑΝΩΝ ΑΠΟΡΡΟΗΣ ΠΟΤΑΜΩΝ ΤΩΝ ΥΔΑΤΙΚΩΝ ΔΙΑΜΕΡΙΣΜΑΤΩΝ
ΚΕΝΤΡΙΚΗΣ ΚΑΙ ΔΥΤΙΚΗΣ ΜΑΚΕΔΟΝΙΑΣ

Υδατικό Διαμέρισμα Κεντρικής Μακεδονίας (EL10)
 Στάδιο 1^ο - Παραδοτέο 5

ΧΑΡΤΗΣ ΕΠΙΚΙΝΔΥΝΟΤΗΤΑΣ ΠΛΗΜΜΥΡΑΣ ΑΠΟ ΠΟΤΑΜΙΕΣ ΡΟΕΣ/ΛΙΜΝΕΣ - ΧΩΡΙΚΗ ΚΑΤΑΝΟΜΗ ΜΕΓΙΣΤΟΥ ΒΑΘΟΥΣ ΓΙΑ ΠΕΡΙΟΔΟ ΕΠΑΝΑΦΟΡΑΣ T=100 ΕΤΗ - ΖΩΓΚΠ EL10APSF008

FLUVIAL FLOOD HAZARD MAP - SPATIAL DISTRIBUTION OF MAXIMUM DEPTH FOR RETURN PERIOD T=100 YEARS - APSFR EL10APSF008

ΑΡΙΘΜΟΣ ΧΑΡΤΗ	EL10-05-DMAX-100-025-40-4560-02	ΚΛΙΜΑΚΑ	1:25.000
ΗΜΕΡΟΜΗΝΙΑ	01-12-2023	ΕΚΔΟΣΗ	2.0

Κ/Ξ ΣΧΕΔΙΩΝ ΔΙΑΧΕΙΡΙΣΗΣ ΚΙΝΔΥΝΩΝ ΠΛΗΜΜΥΡΑΣ ΛΕΚΑΝΩΝ ΑΠΟΡΡΟΗΣ ΠΟΤΑΜΩΝ ΤΩΝ ΥΔΑΤΙΚΩΝ ΔΙΑΜΕΡΙΣΜΑΤΩΝ ΚΕΝΤΡΙΚΗΣ & ΔΥΤΙΚΗΣ ΜΑΚΕΔΟΝΙΑΣ

Ζ-Α και Συνεργάτες Α.Μ.Ε.
 ΥΔΡΟΕΥΓΥΙΑΝΤΙΚΗ Α.Ε.
 NERCO - Ν. Χλύκας και Συνεργάτες Α.Ε.Μ.

ΕΥΡΩΠΑΪΚΗ ΕΝΩΣΗ
 Ταμείο Συνοχής

 ΕΣΠΑ 2014-2020
 ΕΠΙΧΕΙΡΗΣΙΑΚΟ ΠΡΟΓΡΑΜΜΑ

Με τη συγχρηματοδότηση της Ελλάδας και της Ευρωπαϊκής Ένωσης