



| A/A         | Ώφιξη (hh:mm) | Παραμονή (hh:mm) |
|-------------|---------------|------------------|
| EL10APSF008 |               |                  |
| 191         | 23:00         | 13:45            |
| 192         | 24:30         | 07:15            |
| 194         | 18:30         | 35:00            |
| 195         | 20:00         | 31:45            |
| 196         | 25:45         | 01:15            |
| 197         | 17:30         | 32:45            |
| 198         | 26:15         | 01:30            |

**ΥΠΟΜΝΗΜΑ/LEGEND**

**Μέγιστο Βάθος / Maximum Depth (m)**

- < 0.2
- 0.2 - 0.5
- 0.5 - 1.0
- 1.0 - 2.0
- > 2.0

**Τεχνητά έργα (κατασκευασμένα)/ Works (constructed)**

- Αναβαθμός/Weir
- Γέφυρα/Bridge
- Ιρλανδική διάβαση/Irish Crossing
- Τάφρος - Διώρυγα/Ditch - Canal
- Οχετός/Culvert
- Φράγμα/Dam
- Φράγμα Ορεινής Δασοπονίας/Forestry Dam
- Αναχώματα / Levees

Λίμνη -Ταμιευτήρας / Lake - Reservoir

Όρια Γειτονικών Κρατών/ Boundaries of Neighboring States

Υδατικό Διαμέρισμα EL10/ River Basin District EL10

Άλλα Υδατικά Διαμερίσματα/ Other River Basin Districts

ΖΩΓΚΠ/APSFR

0 1 km  
ΤΕΤΡΑΓΩΝΙΣΜΟΣ ΕΓΓΑ ΕΓ ΑΝΑ 2.500 Μ.  
GGRS BY QUADRATURE PER 2.500 M.

12  
Χαρακτηριστικά Σημεία / Characteristic Points

Τ = 50 έτη. Τα τεχνητά έργα της συγκεκριμένης περιόδου κατασκευάστηκαν ως δομικά έργα για τον προσδιορισμό των κινδύνων και βελτιστοποίηση των μέτρων. Τα χρονικά διαστήματα για τα οποία ήταν διαθέσιμα τα υδρολογικά δεδομένα δεν ήταν πάντα μεταξύ των σταθμών μέτρησης.  
Τα στοιχεία που παρουσιάζονται αφορούν συγκεκριμένα τεχνητά έργα της συγκεκριμένης περιόδου κατασκευάστηκαν ως δομικά έργα για τον προσδιορισμό των κινδύνων και βελτιστοποίηση των μέτρων. Τα χρονικά διαστήματα για τα οποία ήταν διαθέσιμα τα υδρολογικά δεδομένα δεν ήταν πάντα μεταξύ των σταθμών μέτρησης.  
Τα στοιχεία που παρουσιάζονται αφορούν συγκεκριμένα τεχνητά έργα της συγκεκριμένης περιόδου κατασκευάστηκαν ως δομικά έργα για τον προσδιορισμό των κινδύνων και βελτιστοποίηση των μέτρων. Τα χρονικά διαστήματα για τα οποία ήταν διαθέσιμα τα υδρολογικά δεδομένα δεν ήταν πάντα μεταξύ των σταθμών μέτρησης.

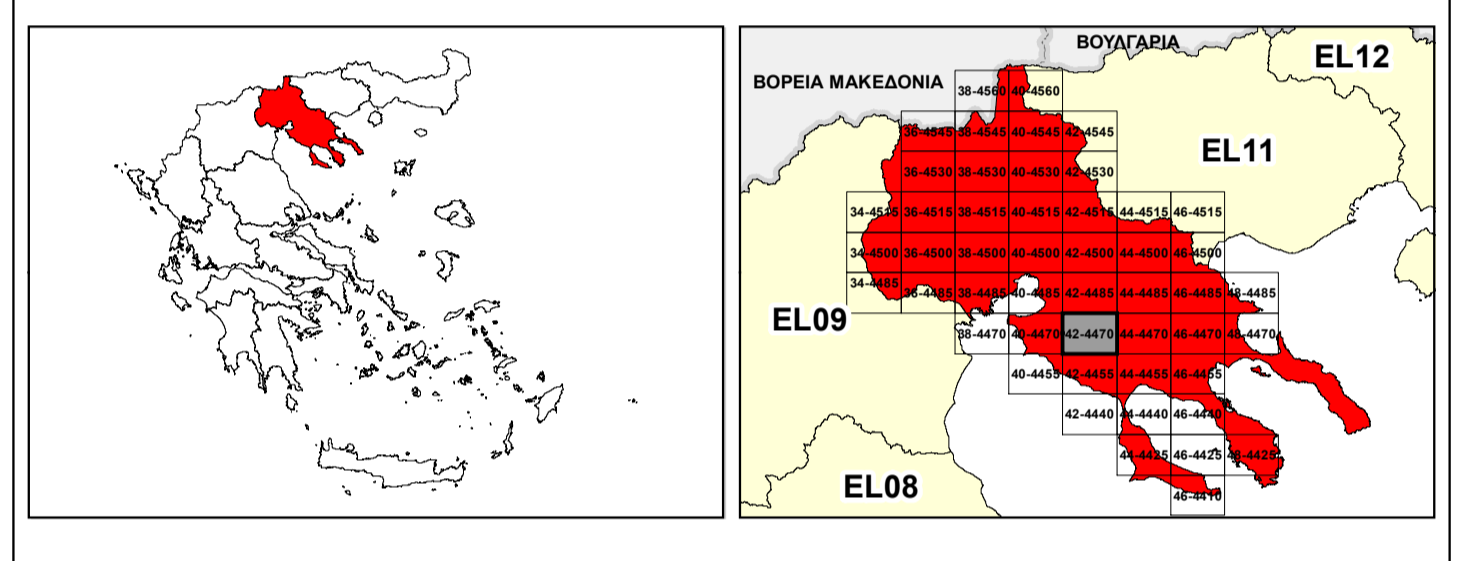

**ΕΛΛΗΝΙΚΗ ΔΗΜΟΚΡΑΤΙΑ**  
**ΥΠΟΥΡΓΕΙΟ ΠΕΡΙΒΑΛΛΟΝΤΟΣ & ΕΝΕΡΓΕΙΑΣ**  
**ΓΕΝΙΚΗ ΓΡΑΜΜΑΤΕΙΑ ΦΥΣΙΚΟΥ ΠΕΡΙΒΑΛΛΟΝΤΟΣ ΚΑΙ ΥΔΑΤΩΝ**  
**ΓΕΝΙΚΗ ΔΙΕΥΘΥΝΣΗ ΥΔΑΤΩΝ**

ΕΛΛΗΝΙΚΗ ΔΗΜΟΚΡΑΤΙΑ  
 ΥΠΟΥΡΓΕΙΟ ΠΕΡΙΒΑΛΛΟΝΤΟΣ & ΕΝΕΡΓΕΙΑΣ

**1<sup>η</sup> ΑΝΑΘΕΩΡΗΣΗ ΣΧΕΔΙΟΥ ΔΙΑΧΕΙΡΙΣΗΣ ΚΙΝΔΥΝΩΝ ΠΛΗΜΜΥΡΑΣ**  
**ΛΕΚΑΝΩΝ ΑΠΟΡΡΟΗΣ ΠΟΤΑΜΩΝ ΤΩΝ ΥΔΑΤΙΚΩΝ ΔΙΑΜΕΡΙΣΜΑΤΩΝ**  
**ΚΕΝΤΡΙΚΗΣ ΚΑΙ ΔΥΤΙΚΗΣ ΜΑΚΕΔΟΝΙΑΣ**

Υδατικό Διαμέρισμα Κεντρικής Μακεδονίας (EL10)  
 Στάδιο 1<sup>ο</sup> - Παραδοτέο 5

**ΧΑΡΤΗΣ ΕΠΙΚΙΝΔΥΝΟΤΗΤΑΣ ΠΛΗΜΜΥΡΑΣ ΑΠΟ ΠΟΤΑΜΙΕΣ ΡΟΕΣ/ΛΙΜΝΕΣ - ΧΩΡΙΚΗ ΚΑΤΑΝΟΜΗ ΜΕΓΙΣΤΟΥ ΒΑΘΟΥΣ ΓΙΑ ΠΕΡΙΟΔΟ ΕΠΙΛΑΒΟΡΑΣ Τ=50 ΕΤΗ - ΖΩΓΚΠ EL10APSF004, EL10APSF006 & EL10APSF008**

**FLUVIAL FLOOD HAZARD MAP - SPATIAL DISTRIBUTION OF MAXIMUM DEPTH FOR RETURN PERIOD T=50 YEARS - APSFR EL10APSF004, EL10APSF006 & EL10APSF008**

|               |                                 |         |          |
|---------------|---------------------------------|---------|----------|
| ΑΡΙΘΜΟΣ ΧΑΡΤΗ | EL10-05-DMAX-050-025-42-4470-02 | ΚΛΙΜΑΚΑ | 1:25.000 |
| ΗΜΕΡΟΜΗΝΙΑ    | 01-12-2023                      | ΕΚΔΟΣΗ  | 2.0      |

**Κ/Σ ΣΧΕΔΙΩΝ ΔΙΑΧΕΙΡΙΣΗΣ ΚΙΝΔΥΝΩΝ ΠΛΗΜΜΥΡΑΣ ΛΕΚΑΝΩΝ ΑΠΟΡΡΟΗΣ ΠΟΤΑΜΩΝ ΤΩΝ ΥΔΑΤΙΚΩΝ ΔΙΑΜΕΡΙΣΜΑΤΩΝ ΚΕΝΤΡΙΚΗΣ & ΔΥΤΙΚΗΣ ΜΑΚΕΔΟΝΙΑΣ**

Z-A και Συνεργάτες Α.Μ.Ε.  
 ΥΔΡΟΕΥΓΥΙΑΝΤΙΚΗ Α.Ε.  
 NERCO - N. Χλύκας και Συνεργάτες Α.Ε.Μ.



Με τη συγχρηματοδότηση της Ελλάδας και της Ευρωπαϊκής Ένωσης