



A/A	Άφιξη (hh:mm)	Παραμονή (hh:mm)
<b>EL10APSF003</b>		
21	12:15	10:00
27	13:30	04:15
33	14:15	01:45
40	11:00	15:15
43	13:45	01:30
46	11:45	07:30
49	13:00	04:00
50	09:45	18:00
52	13:30	01:30

**ΥΠΟΜΝΗΜΑ/LEGEND**

**Μέγιστο Βάθος / Maximum Depth (m)**

- < 0.2
- 0.2 - 0.5
- 0.5 - 1.0
- 1.0 - 2.0
- > 2.0

**Τεχνικά έργα (κατασκευασμένα)/ Works (constructed)**

- Αναβαθμός/Weir
- Γέφυρα/Bridge
- Ιρλανδική διάβαση/Irish Crossing
- Τάφρος - Διώρυγα/Ditch - Canal
- Οχετός/Culvert
- Φράγμα/Dam
- Φράγμα Ορεινής Δασοπονίας/Forestry Dam
- Αναχώματα / Levees

Λίμνη -Ταμιευτήρας / Lake - Reservoir

Όρια Γειτονικών Κρατών/ Boundaries of Neighboring States

Υδατικό Διαμέρισμα EL10/ River Basin District EL10

Άλλα Υδατικά Διαμερίσματα/ Other River Basin Districts

ΖΔΥΚΠ/APSFR

0 1 km  
ΤΕΤΡΑΓΩΝΙΚΟ ΕΣΤΙΩΝ ΑΝΑ 2.500 Μ.  
OGRS BY QUADRATURE PER 2.500 M.

12  
Χαρακτηριστικά Σημεία / Characteristic Points

T = 50 έτη. Τα τεχνικά έργα της συγκεκριμένης περιόδου επαναστοχίας, που χρησιμοποιήθηκαν ως δεδομένα εφόσον για τον προσδιορισμό των εκτάσεων και βαθμών πλημμύρας, είναι προσαρμοσμένα βάσει στατιστικής επεξεργασίας δεδομένων που περιγράφουν την ιστορική περίοδο έως και το 2022. Τα χρονικά διαστήματα για τα οποία ήταν διαθέσιμα τα εδαφομετρικά δεδομένα δεν ήταν κοινά μεταξύ των σταθμών μέτρησης.

Τα στοιχεία που παρουσιάζονται αφορούν συγκεκριμένα τεχνικά έργα όπως αναφέρονται ως (1) 44.727.756α (αναπαύει) στην συνολική λίστα απορροής των μεθάνων Διονυσίου, Επρόσθιος, Καλλικράτεια, Μανδύρας, Μίτσι, Νέα Πλάγια, Νέα Σίλοτα, συνολικής διάρκειας βροχής 24h. Σημειώνεται ότι ένα περυσιακό βροχόετος με τον ίδιο όγκο και τον ίδιο χρόνο εξέλιξης αλλά με διαφορετική χρονική κατανομή, θα είχε διαφορετικά πλημμυρικά αποτελέσματα.

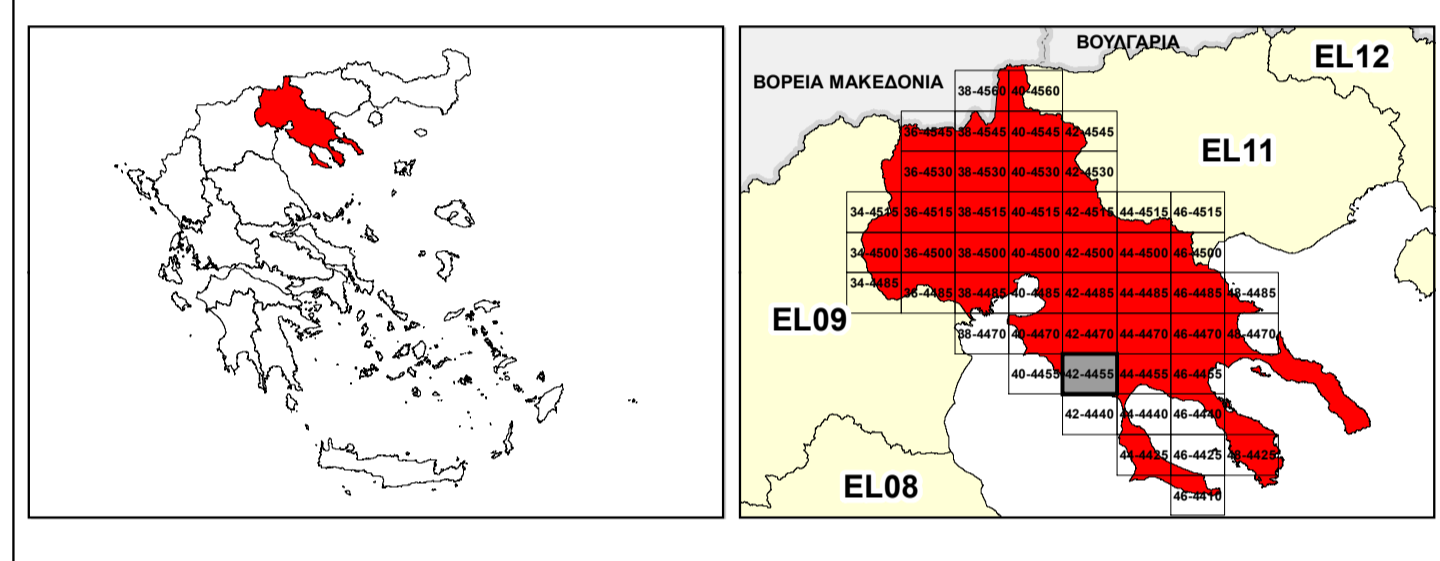

ΕΛΛΗΝΙΚΗ ΔΗΜΟΚΡΑΤΙΑ  
ΥΠΟΥΡΓΕΙΟ ΠΕΡΙΒΑΛΛΟΝΤΟΣ & ΕΝΕΡΓΕΙΑΣ  
ΓΕΝΙΚΗ ΓΡΑΜΜΑΤΕΙΑ ΦΥΣΙΚΟΥ ΠΕΡΙΒΑΛΛΟΝΤΟΣ ΚΑΙ ΥΔΑΤΩΝ  
ΓΕΝΙΚΗ ΔΙΕΥΘΥΝΣΗ ΥΔΑΤΩΝ

ΙΝΣΤΙΤΟΥΤΟ ΠΕΡΙΒΑΛΛΟΝΤΟΣ & ΕΝΕΡΓΕΙΑΣ

**1<sup>η</sup> ΑΝΑΘΕΩΡΗΣΗ ΣΧΕΔΙΟΥ ΔΙΑΧΕΙΡΙΣΗΣ ΚΙΝΔΥΝΩΝ ΠΛΗΜΜΥΡΑΣ ΛΕΚΑΝΩΝ ΑΠΟΡΡΟΗΣ ΠΟΤΑΜΩΝ ΤΩΝ ΥΔΑΤΙΚΩΝ ΔΙΑΜΕΡΙΣΜΑΤΩΝ ΚΕΝΤΡΙΚΗΣ ΚΑΙ ΔΥΤΙΚΗΣ ΜΑΚΕΔΟΝΙΑΣ**

Υδατικό Διαμέρισμα Κεντρικής Μακεδονίας (EL10)  
Στάδιο 1<sup>ο</sup> - Παραδοτέο 5

ΧΑΡΤΗΣ ΕΠΙΚΙΝΔΥΝΟΤΗΤΑΣ ΠΛΗΜΜΥΡΑΣ ΑΠΟ ΠΟΤΑΜΙΕΣ ΡΟΕΣ/ΛΙΜΝΕΣ - ΧΩΡΙΚΗ ΚΑΤΑΝΟΜΗ ΜΕΓΙΣΤΟΥ ΒΑΘΟΥΣ ΓΙΑ ΠΕΡΙΟΔΟ ΕΠΙΛΗΨΟΦΡΑΣ Τ=50 ΕΤΗ - ΖΔΥΚΠ EL10APSF003 & EL10APSF004

FLUVIAL FLOOD HAZARD MAP - SPATIAL DISTRIBUTION OF MAXIMUM DEPTH FOR RETURN PERIOD T=50 YEARS - APSFR EL10APSF003 & EL10APSF004

ΑΡΙΘΜΟΣ ΧΑΡΤΗ	EL10-05-DMAX-050-025-42-4455-02	ΚΛΙΜΑΚΑ	1:25.000
ΗΜΕΡΟΜΗΝΙΑ	01-12-2023	ΕΚΔΟΣΗ	2.0

Κ/Σ ΣΧΕΔΙΩΝ ΔΙΑΧΕΙΡΙΣΗΣ ΚΙΝΔΥΝΩΝ ΠΛΗΜΜΥΡΑΣ ΛΕΚΑΝΩΝ ΑΠΟΡΡΟΗΣ ΠΟΤΑΜΩΝ ΤΩΝ ΥΔΑΤΙΚΩΝ ΔΙΑΜΕΡΙΣΜΑΤΩΝ ΚΕΝΤΡΙΚΗΣ & ΔΥΤΙΚΗΣ ΜΑΚΕΔΟΝΙΑΣ

Z-A και Συνεργάτες Α.Μ.Ε.  
ΥΔΡΟΕΥΓΥΙΑΝΤΙΚΗ Α.Ε.  
NERCO - Ν. Χλύκας και Συνεργάτες Α.Ε.Μ.



Με τη συγχρηματοδότηση της Ελλάδας και της Ευρωπαϊκής Ένωσης