

**ΥΠΟΜΗΜΑ ΛΕΓΕΝΔΡΑΣ**  
 ΧΡΗΣΕΙΣ ΓΗΣ - ΟΙΚΟΝΟΜΙΚΕΣ ΔΡΑΣΤΗΡΙΟΤΗΤΕΣ - ΠΟΛΙΤΙΣΤΙΚΗ ΚΑΘΗΜΕΡΙΑ (within Flood zone) /  
 LANDUSE - ECONOMIC ACTIVITIES - CULTURAL HERITANCE (within Flood zone)

<ul style="list-style-type: none"> <li>ΕΚΠΑΙΔΕΥΣΗ / EDUCATION</li> <li>ΜΟΝΑΔΕΣ ΦΡΟΝΤΙΔΑΣ ΗΛΙΚΗΜΕΝΩΝ / NURSING HOMES</li> <li>ΧΩΡΟΙ ΑΘΛΗΤΙΣΜΟΥ / SPORT FACILITIES</li> <li>ΔΟΜΕΣ ΠΟΛΙΤΙΚΗΣ ΠΡΟΣΤΑΣΙΑΣ / CIVIL PROTECTION UNITS</li> <li>ΚΤΗΝΟΤΡΟΦΙΚΕΣ ΜΟΝΑΔΕΣ / LIVESTOCK HOLDINGS</li> <li>ΣΤΑΘΜΟΙ - ΥΠΟΣΤΑΘΜΟΙ ΕΝΕΡΓΕΙΑΣ / ENERGY STATIONS - SUBSTATIONS</li> <li>ΜΙΚΡΑ ΥΔΡΟΗΛΕΚΤΡΙΚΑ ΕΡΓΑ (ΜΥΗΕ) / SMALL HYDROPOWER STATIONS (SHPP)</li> <li>ΥΔΡΕΥΤΙΚΕΣ ΓΕΩΤΡΗΣΕΙΣ - ΠΗΓΕΣ / WATER SUPPLY BOREHOLES - WATER SOURCES</li> <li>ΑΝΤΙΣΤΑΣΙΑ ΥΔΡΕΥΣΗΣ / WATER SUPPLY PUMPING STATIONS</li> <li>ΜΝΗΜΕΙΑ ΠΟΛΙΤΙΣΤΙΚΗΣ ΚΑΘΗΜΕΡΙΑΣ / CULTURAL HERITANCE MONUMENTS</li> </ul>	<ul style="list-style-type: none"> <li>ΝΟΣΟΚΟΜΕΙΑ / HOSPITALS</li> <li>ΚΛΙΝΙΚΕΣ - ΚΕΝΤΡΑ ΥΓΕΙΑΣ / CLINICS - HEALTH UNITS</li> <li>ΒΙΟΜΗΧΑΝΙΕΣ / INDUSTRIES</li> <li>ΣΕΒΕΣΟ</li> <li>ΕΡΓΟΣ</li> <li>ΕΚΚΑΤΑΚΤΕΣ ΕΠΕΡΕΡΓΑΣΙΑΣ ΑΥΜΑΤΩΝ / WASTE WATER TREATMENT PLANTS</li> <li>10.000 - 100.000 l.it.</li> <li>100.000 - 1.000.000 l.it.</li> <li>&gt;100.000 l.it.</li> <li>ΕΝΔΕΙΚΤΙΚΟΣ ΘΙΓΟΜΕΝΟΣ ΠΛΗΘΥΣΜΟΣ / INDICATIVE AFFECTED POPULATION</li> <li>&lt; 500</li> <li>500 - 2000</li> <li>&gt; 2000</li> </ul>	<ul style="list-style-type: none"> <li>ΧΩΡΟΙ ΠΟΛΙΤΙΣΤΙΚΗΣ ΚΑΘΗΜΕΡΙΑΣ / CULTURAL HERITANCE SITES</li> <li>ΒΙΟΜΗΧΑΝΙΚΕΣ ΣΥΚΕΝΤΡΩΣΕΙΣ / INDUSTRIAL SITES</li> <li>ΧΥΤΑ / LANDFILL</li> <li>ΑΝΑΠΤΥΣΣΟΜΕΝΕΣ ΤΟΥΡΙΣΤΙΚΕΣ ΠΕΡΙΟΧΕΣ / DEVELOPING TOURIST AREAS</li> <li>ΡΥΖΟΚΑΛΛΙΕΡΓΕΙΕΣ / RICE CROPS</li> <li>ΘΕΡΜΟΚΗΠΙΑ / GREENHOUSES</li> <li>ΛΟΙΠΕΣ ΚΑΛΛΙΕΡΓΕΙΕΣ / OTHER CROPS</li> <li>ΑΕΡΟΔΡΟΜΙΟ / AIRPORT</li> <li>ΠΛΗΜΜΥΡΚΗ ΖΩΝΗ / FLOOD ZONE</li> </ul>
---	---	--

**ΠΡΟΤΕΤΕΥΟΜΕΝΕΣ ΠΕΡΙΟΧΕΣ / PROTECTED AREAS**

<ul style="list-style-type: none"> <li>SC1: ΕΙΔΙΚΗ ΖΩΝΗ ΔΙΑΤΗΡΗΣΗΣ / SITE OF COMMUNITY IMPORTANCE</li> <li>ΕΙΔΙΚΗ ΖΩΝΗ ΠΡΟΣΤΑΣΙΑΣ / SPECIAL PROTECTION AREAS</li> </ul>	<ul style="list-style-type: none"> <li>SCISPA: ΕΙΔΙΚΗ ΖΩΝΗ ΔΙΑΤΗΡΗΣΗΣ ΚΑΙ ΖΩΝΗ ΕΙΔΙΚΗΣ ΠΡΟΣΤΑΣΙΑΣ / IMPORTANCE AND SPECIAL PROTECTION AREAS</li> <li>ΕΙΔΙΚΑ ΣΥΣΤΗΜΑΤΑ ΠΟΥ ΕΙΣΑΓΩΓΟΥΝ ΧΑΡΑΚΤΗΡΙΣΤΙΚΕΣ ΨΑΛΙΑ</li> <li>ΑΝΑΨΥΧΗ / WATER SYSTEMS IDENTIFIED AS RECREATIONAL WATER</li> </ul>
---	---

**ΟΡΙΑ ΓΕΙΤΟΝΙΚΩΝ ΚΡΑΤΩΝ / BOUNDARIES OF NEIGHBORING STATES**

<ul style="list-style-type: none"> <li>ΥΔΑΤΙΚΟ ΔΙΑΜΕΡΙΣΜΑ ΕΛΩ9 / RIVER BASIN DISTRICT EL09</li> <li>ΆΛΛΑ ΥΔΑΤΙΚΑ ΔΙΑΜΕΡΙΣΜΑΤΑ / OTHER RIVER BASIN DISTRICTS</li> <li>ΖΔΥΚΠ / APSFR</li> <li>ΥΔΑΤΟΡΕΥΜΑΤΑ / STREAMS</li> </ul>	<ul style="list-style-type: none"> <li>ΟΔΙΚΟ ΔΙΚΤΥΟ / ROAD NETWORK</li> <li>ΠΡΩΤΕΥΟΝ ΕΘΝΙΚΟ ΔΙΚΤΥΟ / MAJOR NATIONAL ROAD NETWORK</li> <li>ΔΕΥΤΕΥΟΝ - ΤΡΙΤΕΥΟΝ ΕΘΝΙΚΟ ΟΔΙΚΟ ΔΙΚΤΥΟ / SECONDARY - TERTIARY NATIONAL ROAD NETWORK</li> <li>ΠΡΩΤΕΥΟΝ ΕΠΑΡΧΙΑΚΟ ΟΔΙΚΟ ΔΙΚΤΥΟ / MAJOR PROVINCIAL ROAD NETWORK</li> <li>ΔΕΥΤΕΥΟΝ - ΤΡΙΤΕΥΟΝ ΕΠΑΡΧΙΑΚΟ ΟΔΙΚΟ ΔΙΚΤΥΟ / SECONDARY - TERTIARY PROVINCIAL ROAD NETWORK</li> <li>ΣΙΔΗΡΟΔΡΟΜΙΚΟ ΔΙΚΤΥΟ / RAILWAY NETWORK</li> <li>ΣΙΔΗΡΟΔΡΟΜΙΚΗ ΓΡΑΜΜΗ / RAILWAY LINE</li> </ul>
---	--

Τ = 100 ετη: Το τραπέζι μεγάλου βρόχου της συγκεκριμένης περιόδου επιστροφής που χρησιμοποιείται ως δεδομένα εισόδου για τον προσδιορισμό των κινδύνων και βαθμολογήσεων πλημμύρας έχουν προσδιοριστεί βάσει στατιστικής επεξεργασίας ιστορικών δεδομένων των σταθμών μετρήσης.  
 Το αποκατάστημα που παρουσιάζονται φέρουν ανακριβή γεωγραφικά στοιχεία μεγάλου βρόχου που αντιστοιχούν σε: (1) 2.603.543των (αντιστοιχεί στην οικιστική έκταση της πόλης του Αιγίου), (2) 112.868.520των (αντιστοιχεί στην οικιστική έκταση της πόλης του Α. Βεγορίτιδας), (3) 319.296.520των (αντιστοιχεί στην οικιστική έκταση της πόλης του Α. Βεγορίτιδας), (4) 319.296.520των (αντιστοιχεί στην οικιστική έκταση της πόλης του Α. Βεγορίτιδας), (5) 319.296.520των (αντιστοιχεί στην οικιστική έκταση της πόλης του Α. Βεγορίτιδας).  
 Σημειώνεται ότι η παραπάνω βροχή με τον όρο βροχή και τον όρο χρόνο βροχής είναι με διαφορετική χρονική κατανομή. Θα είχε διαφορετικό πλημμυρικό αποτέλεσμα.

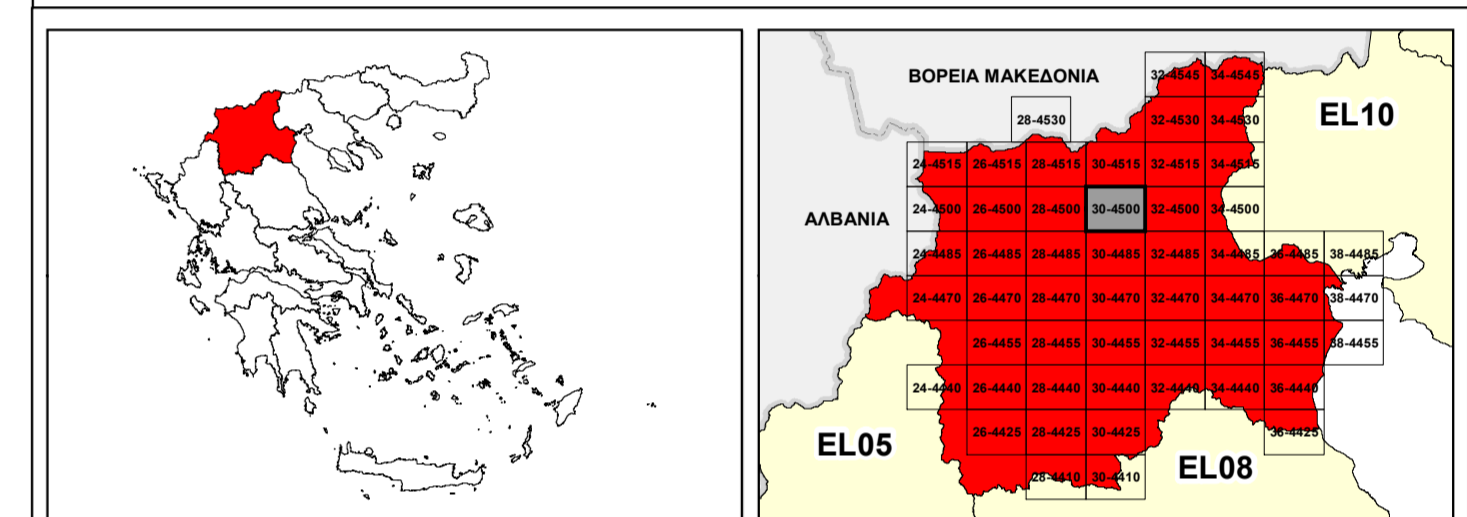

  
**ΕΛΛΗΝΙΚΗ ΔΗΜΟΚΡΑΤΙΑ**  
**ΥΠΟΥΡΓΕΙΟ ΠΕΡΙΒΑΛΛΟΝΤΟΣ & ΕΝΕΡΓΕΙΑΣ**  
**ΓΕΝΙΚΗ ΓΡΑΜΜΑΤΕΙΑ ΦΥΣΙΚΟΥ ΠΕΡΙΒΑΛΛΟΝΤΟΣ ΚΑΙ ΥΔΑΤΩΝ**  
**ΓΕΝΙΚΗ ΔΙΕΥΘΥΝΣΗ ΥΔΑΤΩΝ**  

**1<sup>η</sup> ΑΝΑΘΕΩΡΗΣΗ ΣΧΕΔΙΟΥ ΔΙΑΧΕΙΡΙΣΗΣ ΚΙΝΔΥΝΩΝ ΠΛΗΜΜΥΡΑΣ**  
**ΛΕΚΑΝΩΝ ΑΠΟΡΡΟΗΣ ΠΟΤΑΜΩΝ ΤΩΝ ΥΔΑΤΙΚΩΝ ΔΙΑΜΕΡΙΣΜΑΤΩΝ**  
**ΚΕΝΤΡΙΚΗΣ ΚΑΙ ΔΥΤΙΚΗΣ ΜΑΚΕΔΟΝΙΑΣ**

**Υδατικό Διαμέρισμα Δυτικής Μακεδονίας (EL09)**  
 Στάδιο 1<sup>ο</sup> - Παραδοτέο 7

**ΧΑΡΤΗΣ ΚΙΝΔΥΝΩΝ ΠΛΗΜΜΥΡΑΣ ΑΠΟ ΠΟΤΑΜΙΕΣ ΡΟΕΣ / ΛΙΜΝΕΣ ΓΙΑ ΠΕΡΙΟΔΟ**  
**ΕΠΑΝΑΦΟΡΑΣ T=100 ΕΤΗ - ΖΔΥΚΠ EL09APSF008 & EL09APSF009**  
**FLUVIAL FLOOD RISK MAP FOR RETURN PERIOD T=100 YEARS - APSFR EL09APSF008 & EL09APSF009**

ΑΡΙΘΜΟΣ ΧΑΡΤΗ	EL09-07-FRSK-100-025-30-4500-02	ΚΛΙΜΑΚΑ	1:25.000
ΗΜΕΡΟΜΗΝΙΑ	23-12-2023	ΕΚΔΟΣΗ	2.0

**Κ/Ε ΣΧΕΔΙΩΝ ΔΙΑΧΕΙΡΙΣΗΣ ΚΙΝΔΥΝΩΝ ΠΛΗΜΜΥΡΑΣ ΛΕΚΑΝΩΝ ΑΠΟΡΡΟΗΣ**  
**ΠΟΤΑΜΩΝ ΤΩΝ ΥΔΑΤΙΚΩΝ ΔΙΑΜΕΡΙΣΜΑΤΩΝ ΚΕΝΤΡΙΚΗΣ & ΔΥΤΙΚΗΣ**  
**ΜΑΚΕΔΟΝΙΑΣ**

Ζ-Α και Συνεργάτες Α.Ε.  
 ΥΔΡΟΕΞΥΓΙΑΝΤΙΚΗ Α.Ε.  
 NERCO - Ν. Χλύκας και Συνεργάτες Α.Ε.Μ.

