



ΥΠΟΜΝΗΜΑ ΛΕΓΕΝΤ
 ΧΡΗΣΕΙΣ ΓΗΣ - ΟΙΚΟΝΟΜΙΚΕΣ ΔΡΑΣΤΗΡΙΟΤΗΤΕΣ - ΠΟΛΙΤΙΚΗ ΚΑΘΗΜΕΡΙΑ (within Flood zone) /
 LANDUSE - ECONOMIC ACTIVITIES - CULTURAL HERITAGE (within Flood zone)

<ul style="list-style-type: none"> ΕΚΠΑΙΔΕΥΣΗ / EDUCATION ΜΟΝΑΔΕΣ ΦΡΟΝΤΙΔΑΣ ΗΛΙΚΗΜΕΝΩΝ / NURSING HOMES ΧΩΡΟΙ ΑΘΛΗΤΕΜΟΥ / SPORT FACILITIES ΔΟΜΕΣ ΠΟΛΙΤΙΚΗΣ ΠΡΟΣΤΑΣΙΑΣ / CIVIL PROTECTION UNITS ΚΤΗΝΟΤΡΟΦΙΚΕΣ ΜΟΝΑΔΕΣ / LIVESTOCK HOLDINGS ΣΤΑΘΜΟΙ - ΥΠΟΣΤΑΘΜΟΙ ΕΝΕΡΓΕΙΑΣ / ENERGY STATIONS - SUBSTATIONS ΜΙΚΡΑ ΥΔΡΟΗΛΕΚΤΡΙΚΑ ΕΡΓΑ (ΜΥΗΕ) / SMALL HYDROPOWER STATIONS (SHPP) ΥΔΡΕΥΤΙΚΕΣ ΓΕΩΤΡΗΣΕΙΣ - ΠΗΓΕΣ / WATER SUPPLY BOREHOLES - WATER SOURCES ΑΝΤΙΣΤΡΩΣΙΑ ΥΔΡΕΥΣΗΣ / WATER SUPPLY PUMPING STATIONS ΜΝΗΜΕΙΑ ΠΟΛΙΤΕΤΙΚΗΣ ΚΑΘΗΜΕΡΙΑΣ / CULTURAL HERITAGE MONUMENTS 	<ul style="list-style-type: none"> ΥΠΕΙΘΟΝΟΜΙΚΕΣ ΜΟΝΑΔΕΣ / HEALTH UNITS ΚΛΙΝΙΚΕΣ - ΚΕΝΤΡΑ ΥΓΕΙΑΣ / CLINICS - HEALTH UNITS ΒΙΟΜΗΧΑΝΙΕΣ / INDUSTRIES ΣΕΒΕΣΟ ΕΡΓΑΤΟΚΑΤΑΣΤΑΣΕΙΣ ΕΠΕΞΕΡΓΑΣΙΑΣ ΑΥΜΑΤΩΝ / WASTE WATER TREATMENT PLANTS ΕΝΔΕΙΚΤΙΚΟΙ ΘΙΓΟΜΕΝΟΙ ΠΛΗΘΥΣΜΟΙ / INDICATIVE AFFECTED POPULATION ΠΡΟΤΕΙΝΟΜΕΝΕΣ ΠΕΡΙΟΧΕΣ / PROTECTED AREAS SCSI: ΕΙΔΙΚΗ ΖΩΝΗ ΔΙΑΤΗΡΗΣΗΣ / SITE OF COMMUNITY IMPORTANCE SCSIRA: ΕΙΔΙΚΗ ΖΩΝΗ ΔΙΑΤΗΡΗΣΗΣ ΚΑΙ ΖΩΝΗ ΕΙΔΙΚΗΣ ΠΡΟΣΤΑΣΙΑΣ / SITE OF COMMUNITY IMPORTANCE AND SPECIAL PROTECTION AREAS ΕΙΔΙΚΑ ΣΥΣΤΗΜΑΤΑ ΠΟΥ ΣΥΣΤΗΝ ΚΑΡΑΚΤΗΡΙΣΤΙΚΕΣ ΣΕ ΪΔΙΑ ΑΝΑΡΧΗΣΣ / WATER SYSTEMS IDENTIFIED AS RECREATIONAL WATER 	<ul style="list-style-type: none"> ΧΩΡΟΙ ΠΟΛΙΤΕΤΙΚΗΣ ΚΑΘΗΜΕΡΙΑΣ / CULTURAL HERITAGE SITES ΒΙΟΜΗΧΑΝΙΚΕΣ ΣΥΚΚΕΝΤΡΩΣΕΙΣ / INDUSTRIAL SITES ΧΥΤΑ / LANDFILL ΑΝΑΠΤΥΣΣΟΜΕΝΕΣ ΤΟΥΡΙΣΤΙΚΕ ΠΕΡΙΟΧΕΣ / DEVELOPING TOURIST AREAS ΡΥΖΟΚΑΛΛΙΕΡΓΕΙΕΣ / RICE CROPS ΘΕΡΜΟΚΗΠΙΑ / GREENHOUSES ΛΟΙΠΕΣ ΚΑΛΛΙΕΡΓΕΙΕΣ / OTHER CROPS ΑΕΡΟΔΡΟΜΙΟ / AIRPORT ΠΛΗΜΜΥΡΙΚΗ ΖΩΝΗ / FLOOD ZONE
---	--	---

ΟΡΙΑ ΓΕΙΤΟΝΙΚΩΝ ΚΡΑΤΩΝ / BOUNDARIES OF NEIGHBORING STATES
 ΥΔΑΤΙΚΟ ΔΙΑΜΕΡΙΣΜΑ ΕΛΘ9 / RIVER BASIN DISTRICT EL09
 ΆΛΛΑ ΥΔΑΤΙΚΑ ΔΙΑΜΕΡΙΣΜΑΤΑ / OTHER RIVER BASIN DISTRICTS
 ΖΔΥΚΠ / APSFR
 ΥΔΑΤΟΡΕΥΜΑΤΑ / STREAMS
 ΤΡΑΓΥΓΙΟΝΟΜΟΣ ΕΓΓΕ 67 ΑΝΑ 2.500 Μ. / CGRS 67 QUADRIATURE PER 2.500 M.
 ΟΜΟΣ ΕΓ ΓΩΑΔΙΜΕΤΡΙΑ ΠΕΡ 2.500 Μ.

ΔΑΔΙΚΟ ΔΙΚΤΥΟ / ROAD NETWORK
 ΠΡΩΤΕΥΟΝ ΕΘΝΙΚΟ ΔΙΚΤΥΟ / MAJOR NATIONAL ROAD NETWORK
 ΔΕΥΤΕΥΟΝ - ΤΡΙΤΕΥΟΝ ΕΘΝΙΚΟ ΔΙΚΤΥΟ / SECONDARY - TERTIARY NATIONAL ROAD NETWORK
 ΠΡΩΤΕΥΟΝ ΕΠΑΡΧΙΑΚΟ ΔΙΚΤΥΟ / MAJOR PROVINCIAL ROAD NETWORK
 ΔΕΥΤΕΥΟΝ - ΤΡΙΤΕΥΟΝ ΕΠΑΡΧΙΑΚΟ ΔΙΚΤΥΟ / SECONDARY - TERTIARY PROVINCIAL ROAD NETWORK
 ΣΙΔΗΡΟΔΡΟΜΙΚΟ ΔΙΚΤΥΟ / RAILWAY NETWORK
 ΣΙΔΗΡΟΔΡΟΜΙΚΗ ΓΡΑΜΜΗ / RAILWAY LINE

T = 100 ετη: Το τραγυγιονομωσ βρωχίη τής ανικακωμίηησ περίοδου επαναφοράς που χρωσισμοποιοίηηηησ κωδωκίηησ εσθώου για τον προορισμο του κωστωσ και βωθωκωποσθητων πλάγωυρσ έχουν προσδιοριστω βρωσιστωπνίησ επεξεργασίησ βρωσιστωπνίησ δώδωυων που πωρφορουν την στωρική περίοδο έως και το 2022. Το χρονικό διαστήμα για το οποίο την βρωχίησ τα ερωτηστωπνίησ δώδωυα δεν τήν κανω μετωίη των στωρικών μετρήσων.
 Το στωρικό διαστήμα που ποσωμωσθώηησ φωρσων ανικακωμίηησ ηυγυηή ηυγυηήσ βρωχίησ που ανιστωρσσι οσ: (1) 2.603.543mm (ανιστωρσσι στην ανικακωμίηησ κωστωρσς που ρέωυρσσ ανικακωμίηησ), ανικακωμίηησ βρωχίησ (2) 112.868.523mm (ανιστωρσσι στην ανικακωμίηησ κωστωρσς που η. λυγυσ και του ρέωυρσσ Νίηησ 2), ανικακωμίηησ βρωχίησ 48η: Στωρικόποηησ οίηησ πωρστωπνίησ βρωχίησ με τον ίσο όγω και τον ίσο χρονό κωλώυρσσ κώηησ βωθωρσθηήηησ κωστωρσς, δώ έχω βρωσιστωπνίησ στωρστωπνίησ.

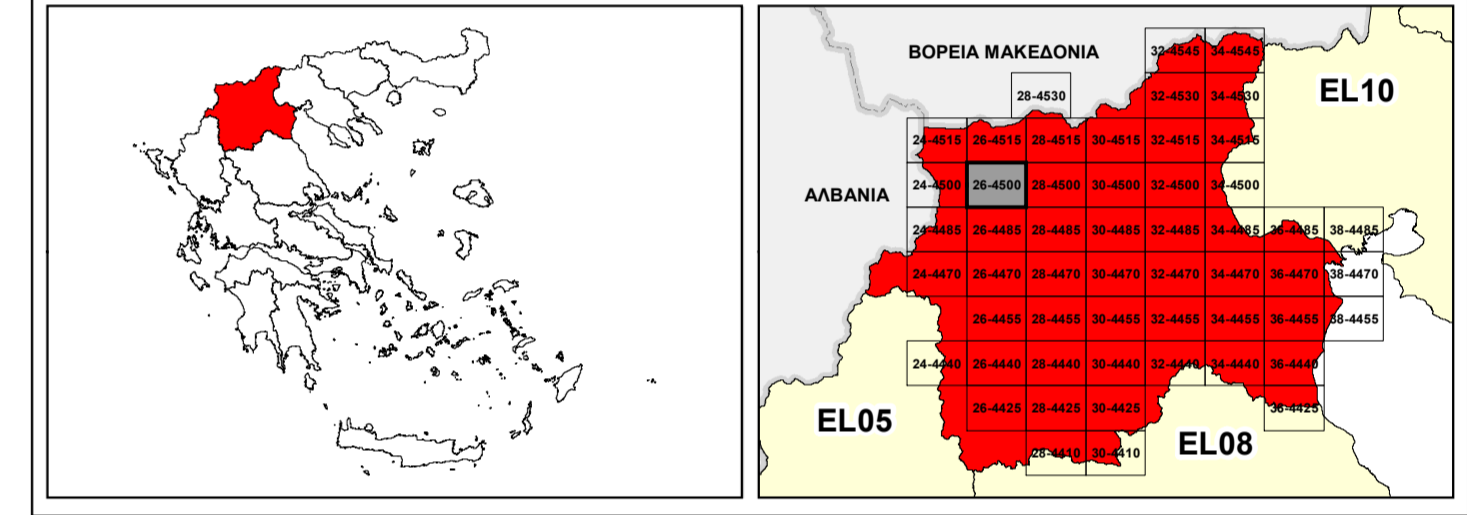

ΕΛΛΗΝΙΚΗ ΔΗΜΟΚΡΑΤΙΑ
ΥΠΟΥΡΓΕΙΟ ΠΕΡΙΒΑΛΛΟΝΤΟΣ & ΕΝΕΡΓΕΙΑΣ
ΓΕΝΙΚΗ ΓΡΑΜΜΑΤΕΙΑ ΦΥΣΙΚΟΥ ΠΕΡΙΒΑΛΛΟΝΤΟΣ ΚΑΙ ΥΔΑΤΩΝ
ΓΕΝΙΚΗ ΔΙΕΥΘΥΝΣΗ ΥΔΑΤΩΝ

1^η ΑΝΑΘΕΩΡΗΣΗ ΣΧΕΔΙΟΥ ΔΙΑΧΕΙΡΙΣΗΣ ΚΙΝΔΥΝΩΝ ΠΛΗΜΜΥΡΑΣ
ΛΕΚΑΝΩΝ ΑΠΟΡΡΟΗΣ ΠΟΤΑΜΩΝ ΤΩΝ ΥΔΑΤΙΚΩΝ ΔΙΑΜΕΡΙΣΜΑΤΩΝ
ΚΕΝΤΡΙΚΗΣ ΚΑΙ ΔΥΤΙΚΗΣ ΜΑΚΕΔΟΝΙΑΣ

Υδατικό Διαμέρισμα Δυτικής Μακεδονίας (EL09)
 Στάδιο 1^ο - Παραδοτέο 7

ΧΑΡΤΗΣ ΚΙΝΔΥΝΩΝ ΠΛΗΜΜΥΡΑΣ ΑΠΟ ΠΟΤΑΜΙΕΣ ΡΟΕΣ / ΛΙΜΝΕΣ ΓΙΑ ΠΕΡΙΟΔΟ
ΕΠΑΝΑΦΟΡΑΣ T=100 ΕΤΗ - ΖΔΥΚΠ EL09APSF007 & EL09APSF012
FLUVIAL FLOOD RISK MAP FOR RETURN PERIOD T=100 YEARS - APSFR EL09APSF007 & EL09APSF012

ΑΡΙΘΜΟΣ ΧΑΡΤΗ	EL09-07-FRSK-100-025-26-4500-02	ΚΛΙΜΑΚΑ	1:25.000
ΗΜΕΡΟΜΗΝΙΑ	23-12-2023	ΕΚΔΟΣΗ	2.0

Κ/Ε ΣΧΕΔΙΩΝ ΔΙΑΧΕΙΡΙΣΗΣ ΚΙΝΔΥΝΩΝ ΠΛΗΜΜΥΡΑΣ ΛΕΚΑΝΩΝ ΑΠΟΡΡΟΗΣ
ΠΟΤΑΜΩΝ ΤΩΝ ΥΔΑΤΙΚΩΝ ΔΙΑΜΕΡΙΣΜΑΤΩΝ ΚΕΝΤΡΙΚΗΣ & ΔΥΤΙΚΗΣ
ΜΑΚΕΔΟΝΙΑΣ

Ζ-Α και Συνεργάτες Α.Μ.Ε.
 ΥΔΡΟΕΞΥΓΙΑΝΤΙΚΗ Α.Ε.
 NERCO - Ν. Χλύκας και Συνεργάτες Α.Ε.Μ.



Με τη συγχρηματοδότηση της Ελλάδας και της Ευρωπαϊκής Ένωσης