



ΥΠΟΜΗΜΑ ΛΕΓΕΝΤ

ΧΡΗΣΕΙΣ ΓΗΣ - ΟΙΚΟΝΟΜΙΚΕΣ ΔΡΑΣΤΗΡΙΟΤΗΤΕΣ - ΠΟΛΙΤΙΚΗ ΚΑΤΗΓΟΡΙΑ (ανά έκταση κατά Αξία) / LANDUSE - ECONOMIC ACTIVITIES - CULTURAL HERITAGE (within Flood zone)

ΕΚΠΑΙΔΕΥΣΗ / EDUCATION	ΥΠΟΚΟΜΙΧΕΣ ΜΟΝΑΔΕΣ / HEALTH UNITS	ΣΧΟΛΙΑ ΠΟΛΙΤΙΚΗΣ ΚΑΤΗΓΟΡΙΑΣ / CULTURAL HERITAGE SITES
ΜΟΝΑΔΕΣ ΦΡΟΝΤΙΔΑΣ ΗΛΙΚΗΜΕΝΩΝ / NURSING HOMES	ΚΛΙΝΙΚΕΣ - ΚΕΝΤΡΑ ΥΓΕΙΑΣ / CLINICS - HEALTH UNITS	ΒΙΟΜΗΧΑΝΙΚΕΣ ΣΥΚΚΕΤΡΩΣΕΙΣ / INDUSTRIAL SITES
ΧΩΡΟΙ ΑΘΛΗΤΕΜΟΥ / SPORT FACILITIES	ΒΙΟΜΗΧΑΝΙΕΣ / INDUSTRIES	ΧΥΤΑ / LANDFILL
ΔΟΜΕΣ ΠΟΛΙΤΙΚΗΣ ΠΡΟΣΤΑΣΙΑΣ / CIVIL PROTECTION UNITS	SEVESO	ΑΝΑΠΤΥΣΣΟΜΕΝΕΣ ΤΟΥΡΙΣΤΙΚΕΣ ΠΕΡΙΟΧΕΣ / DEVELOPING TOURIST AREAS
ΚΤΗΝΟΤΡΟΦΙΚΕΣ ΜΟΝΑΔΕΣ / LIVESTOCK HOLDINGS	ΕΚΚΑΤΑΚΤΕΣ ΕΠΕΛΕΓΜΕΝΩΝ ΑΥΜΑΤΩΝ / WASTE WATER TREATMENT PLANTS	ΡΥΖΟΚΑΛΛΙΕΡΓΕΙΕΣ / RICE CROPS
ΣΤΑΘΜΟΙ - ΥΠΟΣΤΑΘΜΟΙ ΕΝΕΡΓΕΙΑΣ / ENERGY STATIONS - SUBSTATIONS	ΕΠΙΣΤΡΟΦΗ	ΘΕΡΜΟΚΗΠΙΑ / GREENHOUSES
ΜΙΚΡΑ ΥΔΡΟΗΛΕΚΤΡΙΚΑ ΕΡΓΑ (ΜΥΗΕ) / SMALL HYDROPOWER STATIONS (SHPP)	ΕΚΚΑΤΑΚΤΕΣ ΕΠΕΛΕΓΜΕΝΩΝ ΑΥΜΑΤΩΝ / WASTE WATER TREATMENT PLANTS	ΛΟΙΠΕΣ ΚΑΛΙΕΡΓΕΙΕΣ / OTHER CROPS
ΥΔΡΕΥΤΙΚΕΣ ΓΕΩΤΡΗΣΕΙΣ - ΠΗΓΕΣ / WATER SUPPLY BOREHOLES - WATER SOURCES	ΕΠΙΣΤΡΟΦΗ	ΑΕΡΟΔΡΟΜΙΟ / AIRPORT
ΑΝΤΙΣΤΑΣΙΑ ΥΔΡΕΥΣΗΣ / WATER SUPPLY PUMPING STATIONS	ΕΠΙΣΤΡΟΦΗ	ΠΛΗΜΜΥΡΚΗ ΖΩΝΗ / FLOOD ZONE
ΜΝΗΜΕΙΑ ΠΟΛΙΤΙΚΗΣ ΚΑΤΗΓΟΡΙΑΣ / CULTURAL HERITAGE MONUMENTS	ΕΠΙΣΤΡΟΦΗ	

ΠΡΟΣΤΑΣΙΟΜΕΝΕΣ ΠΕΡΙΟΧΕΣ / PROTECTED AREAS

SC1: ΕΙΔΙΚΗ ΖΩΝΗ ΔΙΑΤΗΡΗΣΗΣ / SITE OF COMMUNITY IMPORTANCE	SCISPA: ΕΙΔΙΚΗ ΖΩΝΗ ΔΙΑΤΗΡΗΣΗΣ ΚΑΙ ΖΩΝΗ ΕΙΔΙΚΗΣ ΠΡΟΣΤΑΣΙΑΣ / IMPORTANCE AND SPECIAL PROTECTION AREAS
ΕΙΔΙΚΑ ΣΥΣΤΗΜΑΤΑ ΠΟΥ ΕΙΣΤΙΝ ΧΑΡΑΚΤΗΡΙΣΤΙΚΑ ΣΕ ΨΑΛΜΑ	ΑΝΑΡΧΙΚΕΣ / WATER SYSTEMS IDENTIFIED AS RECREATIONAL WATER

ΟΡΙΑ ΓΕΙΤΟΝΙΚΩΝ ΚΡΑΤΩΝ / BOUNDARIES OF NEIGHBORING STATES

ΥΔΑΤΙΚΟ ΔΙΑΜΕΡΙΣΜΑ ΕΛΘ9 / RIVER BASIN DISTRICT EL09

ΛΑΛΙΑ ΥΔΑΤΙΚΑ ΔΙΑΜΕΡΙΣΜΑΤΑ / OTHER RIVER BASIN DISTRICTS

ΖΔΥΚΠ / APSFR

ΥΔΑΤΟΡΕΥΜΑΤΑ / STREAMS

ΟΔΙΚΟ ΔΙΚΤΥΟ / ROAD NETWORK

ΠΡΩΤΕΥΟΝ ΕΘΝΙΚΟ ΔΙΚΤΥΟ / MAJOR NATIONAL ROAD NETWORK

ΔΕΥΤΕΡΕΥΟΝ - ΤΡΙΤΕΥΟΝ ΕΘΝΙΚΟ ΔΙΚΤΥΟ / SECONDARY- TERTIARY NATIONAL ROAD NETWORK

ΠΡΩΤΕΥΟΝ ΕΠΑΡΧΙΑΚΟ ΔΙΚΤΥΟ / MAJOR PROVINCIAL ROAD NETWORK

ΔΕΥΤΕΡΕΥΟΝ - ΤΡΙΤΕΥΟΝ ΕΠΑΡΧΙΑΚΟ ΔΙΚΤΥΟ / SECONDARY- TERTIARY PROVINCIAL ROAD NETWORK

ΣΙΔΗΡΟΔΡΟΜΙΚΟ ΔΙΚΤΥΟ / RAILWAY NETWORK

ΣΙΔΗΡΟΔΡΟΜΙΚΗ ΓΡΑΜΜΗ / RAILWAY LINE

T = 50 ετη: Τα τεχνικά μεγέθη βροχής της συγκεκριμένης περιόδου επιστροφής που χρησιμοποιήθηκαν ως δεδομένα εισόδου για τον προσδιορισμό των κινδύνων και βαθμολογήσεων πλημμύρας, έχουν προσδιοριστεί βάσει στατιστικής επεξεργασίας βροχομετρικών δεδομένων που περιγράφουν την περιοχή περίοδο έως και το 2022. Τα χρονικά διαστήματα που παραστέλλονται αφορούν συγκεκριμένα τεχνικά μεγέθη βροχής που αντιστοιχούν σε: (1) 383.937.114mm (αντιστοιχεί στη μέγιστη απώρευση του Αξιού ποταμού, συνολικής διάρκειας βροχής 48h, (2) 21.507.863mm (αντιστοιχεί στη μέγιστη απώρευση του Παλιούρα Σαφρού, συνολικής διάρκειας βροχής 24h, (3) 332.507.614mm (αντιστοιχεί στην συνολική μέγιστη απώρευση Σάφρου Αξιού ποταμού, συνολικής διάρκειας βροχής 12h, (4) 332.507.614mm (αντιστοιχεί στην συνολική μέγιστη απώρευση Σάφρου Αξιού ποταμού, συνολικής διάρκειας βροχής 12h με τον π. Αξιού ποταμού, συνολικής διάρκειας βροχής 48h, (5) 77.350.788mm (αντιστοιχεί στην μέγιστη απώρευση Σάφρου Αξιού ποταμού, συνολικής διάρκειας βροχής 12h με τον π. Αξιού ποταμού, συνολικής διάρκειας βροχής 48h. Σημειώνεται ότι ένα περιαστικό βροχής με τον ίδιο όγκο και τον ίδιο χρόνο εξέλιξης αλλά με διαφορετική χρονική κατανομή, θα είχε διαφορετική βαθμολογία πλημμύρας.

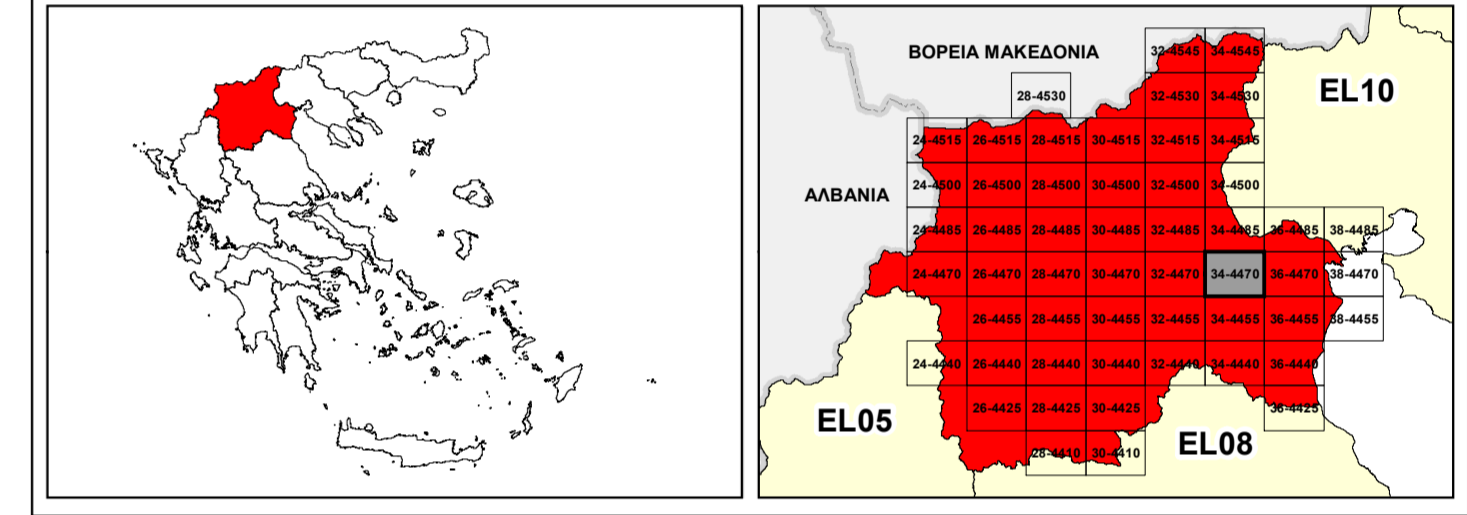

ΕΛΛΗΝΙΚΗ ΔΗΜΟΚΡΑΤΙΑ
ΥΠΟΥΡΓΕΙΟ ΠΕΡΙΒΑΛΛΟΝΤΟΣ & ΕΝΕΡΓΕΙΑΣ
ΓΕΝΙΚΗ ΓΡΑΜΜΑΤΕΙΑ ΦΥΣΙΚΟΥ ΠΕΡΙΒΑΛΛΟΝΤΟΣ ΚΑΙ ΥΔΑΤΩΝ
ΓΕΝΙΚΗ ΔΙΕΥΘΥΝΣΗ ΥΔΑΤΩΝ

1^η ΑΝΑΘΕΩΡΗΣΗ ΣΧΕΔΙΟΥ ΔΙΑΧΕΙΡΙΣΗΣ ΚΙΝΔΥΝΩΝ ΠΛΗΜΜΥΡΑΣ
ΛΕΚΑΝΩΝ ΑΠΟΡΡΟΗΣ ΠΟΤΑΜΩΝ ΤΩΝ ΥΔΑΤΙΚΩΝ ΔΙΑΜΕΡΙΣΜΑΤΩΝ
ΚΕΝΤΡΙΚΗΣ ΚΑΙ ΔΥΤΙΚΗΣ ΜΑΚΕΔΟΝΙΑΣ

Υδατικό Διαμέρισμα Δυτικής Μακεδονίας (EL09)
 Στάδιο 1^ο - Παραδοτέο 7

ΧΑΡΤΗΣ ΚΙΝΔΥΝΩΝ ΠΛΗΜΜΥΡΑΣ ΑΠΟ ΠΟΤΑΜΙΕΣ ΡΟΕΣ / ΛΙΜΝΕΣ ΓΙΑ ΠΕΡΙΟΔΟ
ΕΠΑΝΑΦΟΡΑΣ T=50 ΕΤΗ - ΖΔΥΚΠ EL09APSF001 & EL09APSF003
FLUVIAL FLOOD RISK MAP FOR RETURN PERIOD T=50 YEARS - APSFR EL09APSF001 & EL09APSF003

ΑΡΙΘΜΟΣ ΧΑΡΤΗ	EL09-07-FRSK-050-025-34-4470-02	ΚΑΙΜΑΚΑ	1:25.000
ΗΜΕΡΟΜΗΝΙΑ	23-12-2023	ΕΚΔΟΣΗ	2.0

Κ/Ε ΣΧΕΔΙΩΝ ΔΙΑΧΕΙΡΙΣΗΣ ΚΙΝΔΥΝΩΝ ΠΛΗΜΜΥΡΑΣ ΛΕΚΑΝΩΝ ΑΠΟΡΡΟΗΣ
ΠΟΤΑΜΩΝ ΤΩΝ ΥΔΑΤΙΚΩΝ ΔΙΑΜΕΡΙΣΜΑΤΩΝ ΚΕΝΤΡΙΚΗΣ & ΔΥΤΙΚΗΣ
ΜΑΚΕΔΟΝΙΑΣ

Z-A και Συνεργάτες Α.Ε.
 ΥΔΡΟΕΞΥΓΙΑΝΤΙΚΗ Α.Ε.
 NERCO - Ν. Χλύκας και Συνεργάτες Α.Ε.Μ.



Με τη συγχρηματοδότηση της Ελλάδας και της Ευρωπαϊκής Ένωσης