

**ΥΠΟΜΗΜΑ ΛΕΓΕΝΔΡΑΣ**  
 ΧΡΗΣΕΙΣ ΓΗΣ - ΟΙΚΟΝΟΜΙΚΕΣ ΔΡΑΣΤΗΡΙΟΤΗΤΕΣ - ΠΟΛΙΤΙΣΤΙΚΗ ΚΑΘΗΜΕΡΙΑ (within flood zone) /  
 LANDUSE - ECONOMIC ACTIVITIES - CULTURAL HERITANCE (within flood zone)

<ul style="list-style-type: none"> <li>ΕΚΠΑΙΔΕΥΣΗ / EDUCATION</li> <li>ΜΟΝΑΔΕΣ ΦΡΟΝΤΙΔΑΣ ΗΛΙΚΗΜΕΝΩΝ / NURSING HOMES</li> <li>ΧΩΡΟΙ ΑΘΛΗΤΕΜΟΥ / SPORT FACILITIES</li> <li>ΔΟΜΕΣ ΠΟΛΙΤΙΚΗΣ ΠΡΟΣΤΑΣΙΑΣ / CIVIL PROTECTION UNITS</li> <li>ΚΤΗΝΟΤΡΟΦΙΚΕΣ ΜΟΝΑΔΕΣ / LIVESTOCK HOLDINGS</li> <li>ΣΤΑΘΜΟΙ - ΥΠΟΣΤΑΘΜΟΙ ΕΝΕΡΓΕΙΑΣ / ENERGY STATIONS - SUBSTATIONS</li> <li>ΜΙΚΡΑ ΥΔΡΟΗΛΕΚΤΡΙΚΑ ΕΡΓΑ (ΜΥΗΕ) / SMALL HYDROPOWER STATIONS (SHPP)</li> <li>ΥΔΡΕΥΤΙΚΕΣ ΓΕΩΤΡΗΣΕΙΣ - ΠΗΓΕΣ / WATER SUPPLY BOREHOLES - WATER SOURCES</li> <li>ΑΝΤΑΠΟΣΤΑΣΙΑ ΥΔΡΕΥΣΗΣ / WATER SUPPLY PUMPING STATIONS</li> <li>ΜΝΗΜΕΙΑ ΠΟΛΙΤΙΣΤΙΚΗΣ ΚΑΘΗΜΕΡΙΑΣ / CULTURAL HERITANCE MONUMENTS</li> </ul>	<ul style="list-style-type: none"> <li>ΝΟΣΟΚΟΜΕΙΑ / HOSPITALS</li> <li>ΚΛΙΝΙΚΕΣ - ΚΕΝΤΡΑ ΨΕΥΣΗΣ / CLINICS - HEALTH UNITS</li> <li>ΒΙΟΜΗΧΑΝΙΕΣ / INDUSTRIES</li> <li>ΣΕΒΕΣΟ</li> <li>ΕΡΓΑ</li> <li>ΕΚΚΑΤΑΛΕΞΕΙΣ ΕΠΕΡΕΡΓΑΣΙΑΣ ΛΥΜΑΤΩΝ / WASTE WATER TREATMENT PLANTS</li> <li>ΕΝΔΕΙΚΤΙΚΟΣ ΘΙΓΟΜΕΝΟΣ ΠΛΗΘΥΣΜΟΣ / INDICATIVE AFFECTED POPULATION</li> <li>ΠΡΟΣΤΑΤΕΥΟΜΕΝΕΣ ΠΕΡΙΟΧΕΣ / PROTECTED AREAS</li> <li>SCSI: ΕΙΔΙΚΗ ΖΩΝΗ ΔΙΑΤΗΡΗΣΗΣ / SITE OF COMMUNITY IMPORTANCE</li> <li>ΕΙΔΙΚΑ ΣΥΣΤΗΜΑΤΑ ΠΟΥ ΕΙΣΤΙΝ ΧΑΡΑΚΤΗΡΙΣΤΙΚΑ ΣΕ ΙΔΙΑ</li> <li>ΑΝΑΨΥΧΗ / WATER SYSTEMS IDENTIFIED AS RECREATIONAL WATER</li> </ul>	<ul style="list-style-type: none"> <li>ΧΩΡΟΙ ΠΟΛΙΤΙΣΤΙΚΗΣ ΚΑΘΗΜΕΡΙΑΣ / CULTURAL HERITANCE SITES</li> <li>ΒΙΟΜΗΧΑΝΙΚΕΣ ΣΥΚΕΝΤΡΩΣΕΙΣ / INDUSTRIAL SITES</li> <li>ΧΥΤΑ / LANDFILL</li> <li>ΑΝΑΨΥΣΣΟΜΕΝΕΣ ΤΟΥΡΙΣΤΙΚΕΣ ΠΕΡΙΟΧΕΣ / DEVELOPING TOURIST AREAS</li> <li>ΡΥΖΟΚΑΛΛΙΕΡΓΕΙΕΣ / RICE CROPS</li> <li>ΘΕΡΜΟΚΗΠΙΑ / GREENHOUSES</li> <li>ΛΟΙΠΕΣ ΚΑΛΙΕΡΓΕΙΕΣ / OTHER CROPS</li> <li>ΑΕΡΟΔΡΟΜΙΟ / AIRPORT</li> <li>ΠΛΗΜΜΥΡΙΚΗ ΖΩΝΗ / FLOOD ZONE</li> </ul>
--	--	---

ΠΕΡΙΟΧΕΣ ΠΟΥ ΠΡΟΨΟΡΦΟΡΩΝΤΑΙ ΓΙΑ ΤΗΝ ΠΡΟΣΤΑΣΙΑ ΟΙΚΟΤΟΠΩΝ Η ΕΙΔΩΝ / AREAS DESIGNATED FOR THE PROTECTION OF HABITATS OR SPECIES

<ul style="list-style-type: none"> <li>ΟΡΙΑ ΓΕΙΤΟΝΙΚΩΝ ΚΡΑΤΩΝ / BOUNDARIES OF NEIGHBORING STATES</li> <li>ΥΔΑΤΙΚΟ ΔΙΑΜΕΡΙΣΜΑ ΕΛΘ / RIVER BASIN DISTRICT EL09</li> <li>ΛΛΙΑ ΥΔΑΤΙΚΑ ΔΙΑΜΕΡΙΣΜΑΤΑ / OTHER RIVER BASIN DISTRICTS</li> <li>ΖΔΥΚΠ / APSFR</li> <li>ΥΔΑΤΟΡΕΥΜΑΤΑ / STREAMS</li> </ul>	<ul style="list-style-type: none"> <li>ΟΔΙΚΟ ΔΙΚΤΥΟ / ROAD NETWORK</li> <li>ΠΡΩΤΕΥΟΝ ΕΘΝΙΚΟ ΔΙΚΤΥΟ / MAJOR NATIONAL ROAD NETWORK</li> <li>ΔΕΥΤΕΡΕΥΟΝ - ΤΡΙΤΕΥΟΝ ΕΘΝΙΚΟ ΟΔΙΚΟ ΔΙΚΤΥΟ / SECONDARY- TERTIARY NATIONAL ROAD NETWORK</li> <li>ΠΡΩΤΕΥΟΝ ΕΠΑΡΧΙΑΚΟ ΟΔΙΚΟ ΔΙΚΤΥΟ / MAJOR PROVINCIAL ROAD NETWORK</li> <li>ΔΕΥΤΕΡΕΥΟΝ - ΤΡΙΤΕΥΟΝ ΕΠΑΡΧΙΑΚΟ ΟΔΙΚΟ ΔΙΚΤΥΟ / SECONDARY- TERTIARY PROVINCIAL ROAD NETWORK</li> <li>ΣΙΔΗΡΟΔΡΟΜΙΚΟ ΔΙΚΤΥΟ / RAILWAY NETWORK</li> <li>ΣΙΔΗΡΟΔΡΟΜΙΚΗ ΓΡΑΜΜΗ / RAILWAY LINE</li> </ul>
---	--

ΤΡΑΠΕΖΙΟΝΟΜΟΣ ΕΓΓΕΤ 1:25.000 / SCALE 1:25.000  
 ΟΓΚΟΣ ΕΓΧΩΡΙΑΣ ΚΑΤΑΣΤΑΣΗΣ ΠΡΟΣ ΤΟ ΜΕΤΡΟ / SCALE 1:25.000

Το 50 ετησίως επαναλαμβανόμενο γεγονός της συγκεκριμένης περιόδου επιστροφής που χρησιμοποιήθηκε ως δεδομένο κριτήριο για τον προσδιορισμό των κινδύνων και βαθμολογήσεων πλημμύρας, έχουν προσδιοριστεί βάσει στατιστικής επεξεργασίας παρατηρησιών δεδομένων των σταθμών μετρήσης.  
 Τα αποτελέσματα που παρουσιάζονται αφορούν συγκεκριμένα τα πρώτα μετρημένα δεδομένα που αντιστοιχούν σε: (1) 383.937.114 άτομα (αντιστοιχεί στη λεκάνη απορροής του Αξιού ποταμού, συνολικά 489.000 άτομα) (2) 21.507.863 άτομα (αντιστοιχεί στη λεκάνη απορροής του Ποταμού Σερρών), συνολικά 489.000 άτομα, (3) 3.337.819 άτομα (αντιστοιχεί στη λεκάνη απορροής του Ποταμού Αλιάκμονα και του Ποταμού Αγιος Βασίλειος), συνολικά 489.000 άτομα. Σημειώνεται ότι ένα περυσινό γεγονός με τον ίδιο όγκο και τον ίδιο χρόνο εξέλιξης αλλά με διαφορετική χρονική κατανομή, θα είχε διαφορετικό πλημμυρικό αποτέλεσμα.

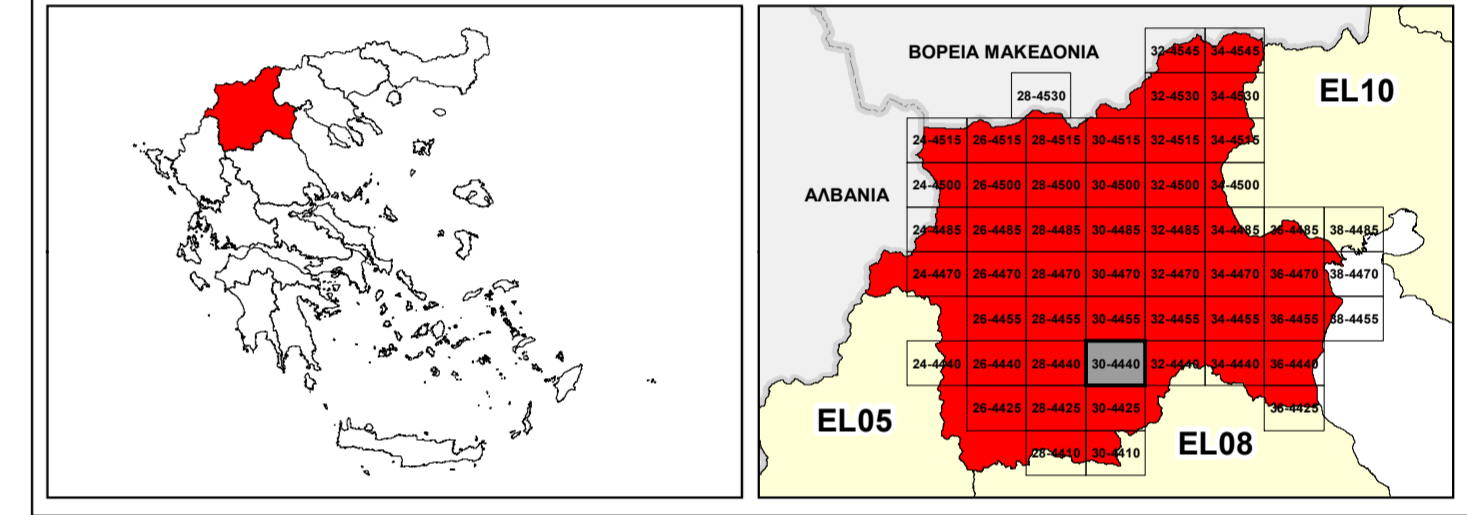

  
**ΕΛΛΗΝΙΚΗ ΔΗΜΟΚΡΑΤΙΑ**  
**ΥΠΟΥΡΓΕΙΟ ΠΕΡΙΒΑΛΛΟΝΤΟΣ & ΕΝΕΡΓΕΙΑΣ**  
**ΓΕΝΙΚΗ ΓΡΑΜΜΑΤΕΙΑ ΦΥΣΙΚΟΥ ΠΕΡΙΒΑΛΛΟΝΤΟΣ ΚΑΙ ΥΔΑΤΩΝ**  
**ΓΕΝΙΚΗ ΔΙΕΥΘΥΝΣΗ ΥΔΑΤΩΝ**  

**1<sup>η</sup> ΑΝΑΘΕΩΡΗΣΗ ΣΧΕΔΙΟΥ ΔΙΑΧΕΙΡΙΣΗΣ ΚΙΝΔΥΝΩΝ ΠΛΗΜΜΥΡΑΣ**  
**ΛΕΚΑΝΩΝ ΑΠΟΡΡΟΗΣ ΠΟΤΑΜΩΝ ΤΩΝ ΥΔΑΤΙΚΩΝ ΔΙΑΜΕΡΙΣΜΑΤΩΝ**  
**ΚΕΝΤΡΙΚΗΣ ΚΑΙ ΔΥΤΙΚΗΣ ΜΑΚΕΔΟΝΙΑΣ**

**Υδατικό Διαμέρισμα Δυτικής Μακεδονίας (EL09)**  
 Στάδιο 1<sup>ο</sup> - Παραδοτέο 7

**ΧΑΡΤΗΣ ΚΙΝΔΥΝΩΝ ΠΛΗΜΜΥΡΑΣ ΑΠΟ ΠΟΤΑΜΙΕΣ ΡΟΕΣ / ΛΙΜΝΕΣ ΓΙΑ ΠΕΡΙΟΔΟ**  
**ΕΠΑΝΑΦΟΡΑΣ Τ=50 ΕΤΗ - ΖΔΥΚΠ ΕΛ09ΑΡΡ002, ΕΛ09ΑΡΡ003, ΕΛ09ΑΡΡ004 &**  
**ΕΛ09ΑΡΡ005**

**FLUVIAL FLOOD RISK MAP FOR RETURN PERIOD T=50 YEARS - APSFR ΕΛ09ΑΡΡ002,**  
**ΕΛ09ΑΡΡ003, ΕΛ09ΑΡΡ004 & ΕΛ09ΑΡΡ005**

ΑΡΙΘΜΟΣ ΧΑΡΤΗ	ΕΛ09-07-FRSK-050-025-30-4440-02	ΚΑΙΜΑΚΑ	1:25.000
ΗΜΕΡΟΜΗΝΙΑ	23-12-2023	ΕΚΔΟΣΗ	2.0

Κ/Ε ΣΧΕΔΙΩΝ ΔΙΑΧΕΙΡΙΣΗΣ ΚΙΝΔΥΝΩΝ ΠΛΗΜΜΥΡΑΣ ΛΕΚΑΝΩΝ ΑΠΟΡΡΟΗΣ ΠΟΤΑΜΩΝ ΤΩΝ ΥΔΑΤΙΚΩΝ ΔΙΑΜΕΡΙΣΜΑΤΩΝ ΚΕΝΤΡΙΚΗΣ & ΔΥΤΙΚΗΣ ΜΑΚΕΔΟΝΙΑΣ

Z-A και Συνεργάτες Α.Μ.Ε.  
 ΥΔΡΟΕΞΥΓΙΑΝΤΙΚΗ Α.Ε.  
 NERCO - Ν. Χιλάκας και Συνεργάτες Α.Ε.Μ.



Με τη συγχρηματοδότηση της Ελλάδας και της Ευρωπαϊκής Ένωσης