

ΥΠΟΜΝΗΜΑ/LEGEND

<p>Μέγιστη Ταχύτητα/ Maximum Velocity (m/s)</p> <ul style="list-style-type: none"> < 1,0 1,0-2,0 2,0-5,0 > 5,0 	<p>Τεχνικά έργα (κατασκευασμένα)/ Works (constructed)</p> <ul style="list-style-type: none"> Αναβαθμός / Weir Γέφυρα / Bridge Ιρλανδική διάβαση / Irish Crossing Τάφρος - Διώρυγα / Ditch - Canal Οχετός / Culvert Φράγμα / Dam Φράγμα Ορεινής Δασοπονίας / Forestry Dam Αναχώματα / Levees
---	--

Λίμνη-Ταμιευτήρας/ Lake-Reservoir
 Όρια Γειτονικών Κρατών/ Boundaries of Neighboring States
 Υδατικό Διαμέρισμα EL09/ River Basin District EL09
 Άλλα Υδατικά Διαμερίσματα/ Other River Basin Districts
 ΖΩΓΚΠ/APSFR

0 1 km
 ΤΕΤΡΑΓΩΝΙΣΜΟΣ ΕΓΧΕ 87 ΑΝΑ 2.500 Μ.
 GGRS 87 QUADRATURE PER 2.500 Μ.

T = 100 έτη: Το τεχνητό γεγονός βροχής, της συγκεκριμένης περιόδου επαναφοράς, που χρησιμοποιήθηκαν ως δεδομένα εισόδου για τον προσδιορισμό των εισόδων και βροχοληπτητών πλημμύρας, έχουν προσδιοριστεί βάσει στατιστικής επεξεργασίας βροχομετρικών δεδομένων που περιγράφουν την ιστορία περίοδο έως και το 2022. Τα χρονικά διαστήματα για τα οποία είναι διαθέσιμα τα υδρομετρικά δεδομένα δεν είναι κοινά μεταξύ των σταθμών μέτρησης.

Τα στοιχεία που παρουσιάζονται αφορούν συγκεκριμένα τεχνητά γεγονότα βροχής που αντιστοιχούν σε: (1) 450.056.272mm (αντιστοιχεί στη μέγιστη απειθαρχία του Αιθιώπια, ενάντια του T. Ιαπωνία), συνολικής διάρκειας βροχής 48hr, (2) 398.423.703mm (αντιστοιχεί στη μέγιστη απειθαρχία του Ταϊβάν, ενάντια του T. Ιαπωνία), συνολικής διάρκειας βροχής 48hr, (3) 252.118.991mm (αντιστοιχεί στη μέγιστη απειθαρχία του Ταϊβάν, ενάντια του T. Ιαπωνία), συνολικής διάρκειας βροχής 24hr, (4) 10.990.360mm (αντιστοιχεί στη μέγιστη απειθαρχία του Ταϊβάν, ενάντια του T. Ιαπωνία), συνολικής διάρκειας βροχής 12hr, (5) 460.728.695mm (αντιστοιχεί στην συνολική μέγιστη απειθαρχία Στόμης Αιθιοπίας, ενάντια της συμβολής της Παράκρουσης Τάρου 706 με τον π. Αιθιοπία), συνολικής διάρκειας βροχής 48hr, (6) 81.288.038mm (αντιστοιχεί στη μέγιστη απειθαρχία Στόμης Αιθιοπίας, ενάντια της συμβολής της Παράκρουσης Τάρου 706 με τον π. Αιθιοπία), συνολικής διάρκειας βροχής 48hr. Σημειώνεται ότι ένα περαστικό βροχής με τον ίδιο όγκο και τον ίδιο χρόνο εξέλιξης, αλλά με διαφορετική χρονική κατανομή, θα είχε διαφορετικά υδρομετρικά αποτελέσματα.

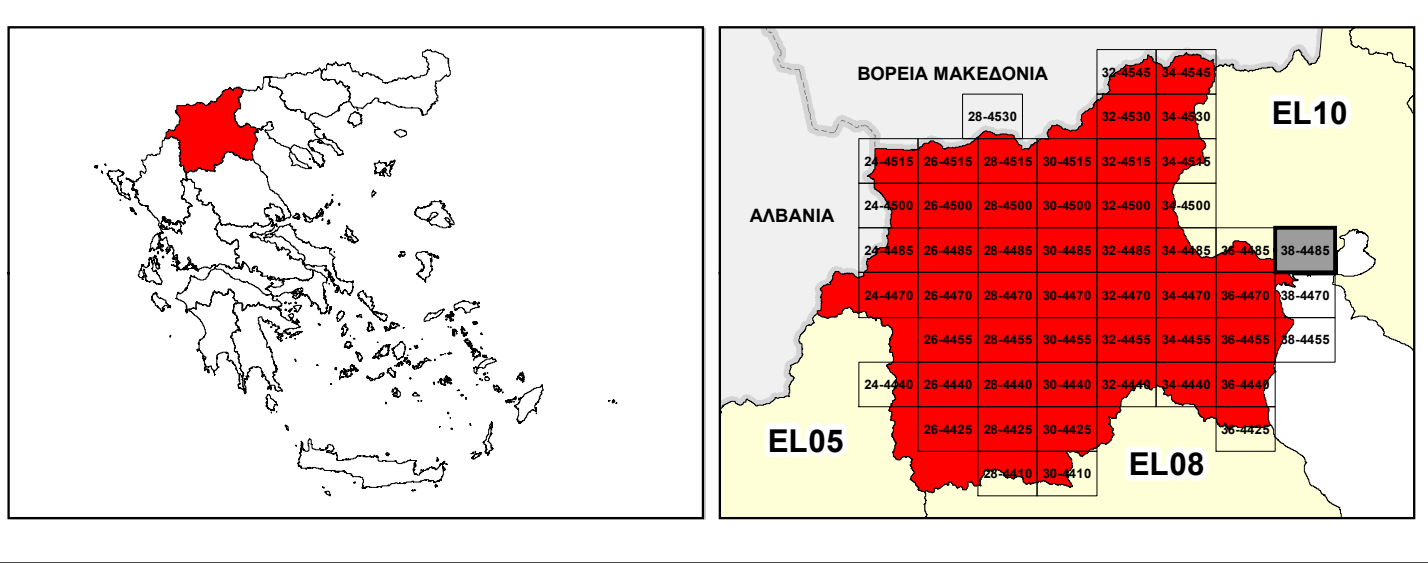

ΕΛΛΗΝΙΚΗ ΔΗΜΟΚΡΑΤΙΑ
ΥΠΟΥΡΓΕΙΟ ΠΕΡΙΒΑΛΛΟΝΤΟΣ & ΕΝΕΡΓΕΙΑΣ
ΓΕΝΙΚΗ ΓΡΑΜΜΑΤΕΙΑ ΦΥΣΙΚΟΥ ΠΕΡΙΒΑΛΛΟΝΤΟΣ ΚΑΙ ΥΔΑΤΩΝ
ΓΕΝΙΚΗ ΔΙΕΥΘΥΝΣΗ ΥΔΑΤΩΝ

1^η ΑΝΑΘΕΩΡΗΣΗ ΣΧΕΔΙΟΥ ΔΙΑΧΕΙΡΙΣΗΣ ΚΙΝΔΥΝΩΝ ΠΛΗΜΜΥΡΑΣ
ΛΕΚΑΝΩΝ ΑΠΟΡΡΟΗΣ ΠΟΤΑΜΩΝ ΤΩΝ ΥΔΑΤΙΚΩΝ ΔΙΑΜΕΡΙΣΜΑΤΩΝ
ΚΕΝΤΡΙΚΗΣ ΚΑΙ ΔΥΤΙΚΗΣ ΜΑΚΕΔΟΝΙΑΣ

Υδατικό Διαμέρισμα Δυτικής Μακεδονίας (EL09)
 Στάδιο 1^ο - Παραδοτέο 5

ΧΑΡΤΗΣ ΕΠΙΚΙΝΔΥΝΟΤΗΤΑΣ ΠΛΗΜΜΥΡΑΣ ΑΠΟ ΠΟΤΑΜΙΕΣ ΡΟΕΣ / ΛΙΜΝΕΣ - ΧΩΡΙΚΗ
ΚΑΤΑΝΟΜΗ ΜΕΓΙΣΤΗΣ ΤΑΧΥΤΗΤΑΣ ΓΙΑ ΠΕΡΙΟΔΟ ΕΠΑΝΑΦΟΡΑΣ T=100 ΕΤΗ - ΖΩΓΚΠ
EL09APSFR001
FLUVIAL FLOOD HAZARD MAP - SPATIAL DISTRIBUTION OF MAXIMUM VELOCITY FOR
RETURN PERIOD T=100 YEARS - APSFR EL09APSFR001

ΑΡΙΘΜΟΣ ΧΑΡΤΗ	EL09-05-VMAX-100-025-38-4485-02	ΚΛΙΜΑΚΑ	1:25.000
ΗΜΕΡΟΜΗΝΙΑ	01-12-2023	ΕΚΔΟΣΗ	2.0

Κ/Ε ΣΧΕΔΙΩΝ ΔΙΑΧΕΙΡΙΣΗΣ ΚΙΝΔΥΝΩΝ ΠΛΗΜΜΥΡΑΣ ΛΕΚΑΝΩΝ ΑΠΟΡΡΟΗΣ
ΠΟΤΑΜΩΝ ΤΩΝ ΥΔΑΤΙΚΩΝ ΔΙΑΜΕΡΙΣΜΑΤΩΝ ΚΕΝΤΡΙΚΗΣ & ΔΥΤΙΚΗΣ
ΜΑΚΕΔΟΝΙΑΣ

Z-A και Συνεργάτες Α.Μ.Ε.
 ΥΔΡΟΕΞΥΓΙΑΝΤΙΚΗ Α.Ε.
 NERCO - Ν. Χλύκας και Συνεργάτες Α.Ε.Μ.

 ΕΥΡΩΠΑΪΚΗ ΕΝΩΣΗ
 Ταμείο Συνοχής

 ΕΣΠΑ
 2014-2020
 Ευρωπαϊκή Ένωση
 Ευρωπαϊκό Ταμείο Συνοχής

Με τη συγχρηματοδότηση της Ελλάδας και της Ευρωπαϊκής Ένωσης