

**ΥΠΟΜΝΗΜΑ/LEGEND**

<p><b>Μέγιστη Ταχύτητα / Maximum Velocity (m/s)</b></p> <ul style="list-style-type: none"> <li><span style="display: inline-block; width: 15px; height: 10px; background-color: #f8d7da; border: 1px solid #c0392b; margin-right: 5px;"></span> &lt;math&gt;&lt; 1,0&lt;/math&gt;</li> <li><span style="display: inline-block; width: 15px; height: 10px; background-color: #f4cccc; border: 1px solid #c0392b; margin-right: 5px;"></span> 1,0-2,0</li> <li><span style="display: inline-block; width: 15px; height: 10px; background-color: #f08080; border: 1px solid #c0392b; margin-right: 5px;"></span> 2,0-5,0</li> <li><span style="display: inline-block; width: 15px; height: 10px; background-color: #e91e63; border: 1px solid #c0392b; margin-right: 5px;"></span> &gt; 5,0</li> </ul>	<p><b>Τεχνικά έργα (κατασκευασμένα) / Works (constructed)</b></p> <ul style="list-style-type: none"> <li><span style="display: inline-block; width: 10px; height: 10px; background-color: #9b59b6; border: 1px solid #000; margin-right: 5px;"></span> Αναβαθμός / Weir</li> <li><span style="display: inline-block; width: 10px; height: 10px; background-color: #3498db; border: 1px solid #000; margin-right: 5px;"></span> Γέφυρα / Bridge</li> <li><span style="display: inline-block; width: 10px; height: 10px; background-color: #add8e6; border: 1px solid #000; margin-right: 5px;"></span> Ιρλανδική διάβαση / Irish Crossing</li> <li><span style="display: inline-block; width: 10px; height: 10px; background-color: #f1c40f; border: 1px solid #000; margin-right: 5px;"></span> Τάφρος - Διώρυγα / Ditch - Canal</li> <li><span style="display: inline-block; width: 10px; height: 10px; background-color: #2ecc71; border: 1px solid #000; margin-right: 5px;"></span> Οχετός / Culvert</li> <li><span style="display: inline-block; width: 10px; height: 10px; background-color: #2c3e50; border: 1px solid #000; margin-right: 5px;"></span> Φράγμα / Dam</li> <li><span style="display: inline-block; width: 10px; height: 10px; background-color: #9b59b6; border: 1px solid #000; margin-right: 5px;"></span> Φράγμα Ορεινής Δασοπονίας / Forestry Dam</li> <li><span style="display: inline-block; width: 10px; height: 10px; border-bottom: 1px solid #000; margin-right: 5px;"></span> Αναχώματα / Levees</li> </ul>
---	---

Λίμνη-Ταμιευτήρας / Lake-Reservoir  
 Όρια Γειτονικών Κρατών / Boundaries of Neighboring States  
 Υδατικό Διαμέρισμα EL09 / River Basin District EL09  
 Άλλα Υδατικά Διαμερίσματα / Other River Basin Districts  
 ΖΩΓΚΠ/ΑΡΣΦΡ

T = 100 ετη: Τα τεχνητά γεγονότα βροχής της συγκεκριμένης περιόδου επαναφοράς, που χρησιμοποιήθηκαν ως δεδομένα εισόδου για τον προσδιορισμό των επιπέδων και βαθμολογημένων πλημμυρών, έχουν προσδιοριστεί βάσει στατιστικής επεξεργασίας βροχομετρικών δεδομένων που περιγράφουν την περιοχή περίοδο έως και το 2022. Τα χρονικά διαστήματα για τα οποία είναι διαθέσιμα τα χρησιμοποιούμενα δεδομένα διαφέρουν ανάμεσα στα σημεία μετρήσεων.

Τα αποτελέσματα που παρουσιάζονται αφορούν συγκεκριμένα τεχνητά γεγονότα βροχής που αντιστοιχούν σε: (1) 450.056.272mm (αντιστοιχεί στη μέγιστη απειθαρχία του Αιγαίου, σύμφωνα με το Υ. Γεωπονία), συνολικής διάρκειας βροχής 48hr, (2) 398.423.703mm (αντιστοιχεί στη μέγιστη απειθαρχία του Ταμιευτήρα Ιαβρίνου και του Ταμιευτήρα Παλαρμού, συνολικής διάρκειας βροχής 48hr), (3) 22.218.981mm (αντιστοιχεί στη μέγιστη απειθαρχία του Ταμιευτήρα Σφηνιάς), συνολικής διάρκειας βροχής 24hr, (4) 10.990.368mm (αντιστοιχεί στη μέγιστη απειθαρχία του Ταμιευτήρα Αιθαίου και του Ταμιευτήρα Αγίας Βαρβάρας), συνολικής διάρκειας βροχής 12hr. Σημειώνεται ότι στα περισσότερα βροχιά με τον ίδιο όγκο και τον ίδιο χρόνο έλλειψής αλλά με διαφορετική χρονική κατανομή, θα είχε διαφορετικό πλημμυρικό αποτέλεσμα.

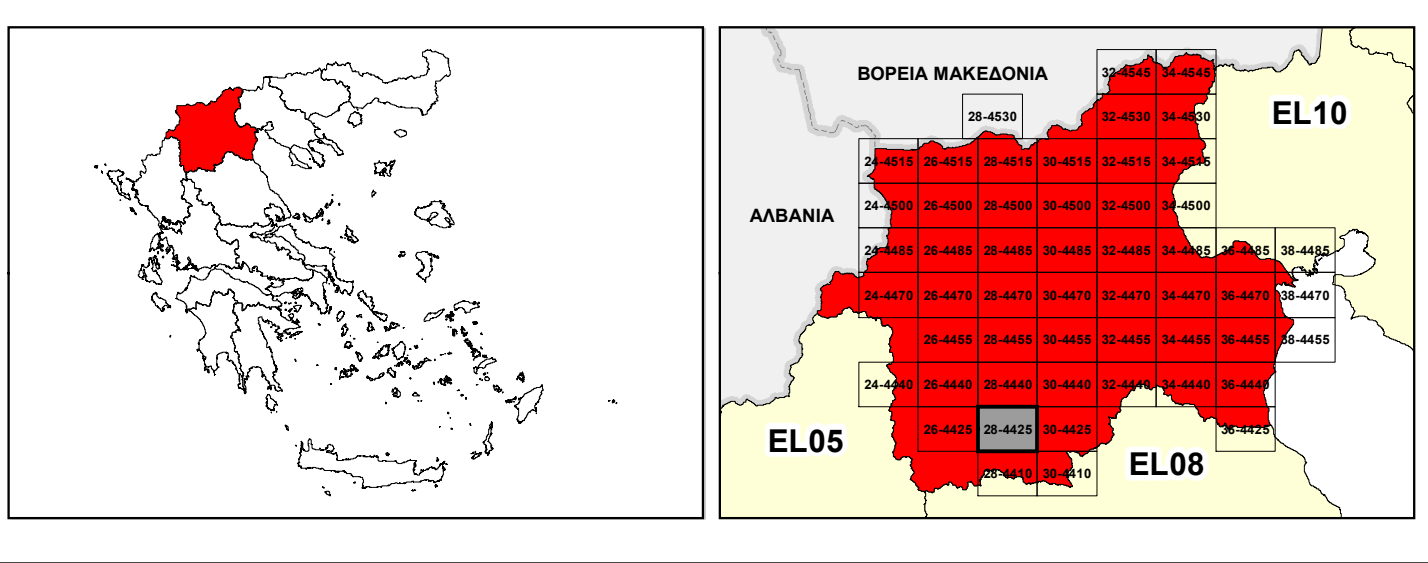

**ΕΛΛΗΝΙΚΗ ΔΗΜΟΚΡΑΤΙΑ**  
**ΥΠΟΥΡΓΕΙΟ ΠΕΡΙΒΑΛΛΟΝΤΟΣ & ΕΝΕΡΓΕΙΑΣ**  
**ΓΕΝΙΚΗ ΓΡΑΜΜΑΤΕΙΑ ΦΥΣΙΚΟΥ ΠΕΡΙΒΑΛΛΟΝΤΟΣ ΚΑΙ ΥΔΑΤΩΝ**  
**ΓΕΝΙΚΗ ΔΙΕΥΘΥΝΣΗ ΥΔΑΤΩΝ**

**1<sup>η</sup> ΑΝΑΘΕΩΡΗΣΗ ΣΧΕΔΙΟΥ ΔΙΑΧΕΙΡΙΣΗΣ ΚΙΝΔΥΝΩΝ ΠΛΗΜΜΥΡΑΣ**  
**ΛΕΚΑΝΩΝ ΑΠΟΡΡΟΗΣ ΠΟΤΑΜΩΝ ΤΩΝ ΥΔΑΤΙΚΩΝ ΔΙΑΜΕΡΙΣΜΑΤΩΝ**  
**ΚΕΝΤΡΙΚΗΣ ΚΑΙ ΔΥΤΙΚΗΣ ΜΑΚΕΔΟΝΙΑΣ**

**Υδατικό Διαμέρισμα Δυτικής Μακεδονίας (EL09)**  
 Στάδιο 1<sup>ο</sup> - Παραδοτέο 5

**ΧΑΡΤΗΣ ΕΠΙΚΙΝΔΥΝΟΤΗΤΑΣ ΠΛΗΜΜΥΡΑΣ ΑΠΟ ΠΟΤΑΜΙΕΣ ΡΟΕΣ / ΛΙΜΝΕΣ - ΧΩΡΙΚΗ**  
**ΚΑΤΑΝΟΜΗ ΜΕΓΙΣΤΗΣ ΤΑΧΥΤΗΤΑΣ ΓΙΑ ΠΕΡΙΟΔΟ ΕΠΑΝΑΦΟΡΑΣ T=100 ΕΤΗ - ΖΩΓΚΠ**  
**EL09ΑΡΣΦΡ002 & EL09ΑΡΣΦΡ007**  
**FLUVIAL FLOOD HAZARD MAP - SPATIAL DISTRIBUTION OF MAXIMUM VELOCITY FOR**  
**RETURN PERIOD T=100 YEARS - ΑΡΣΦΡ EL09ΑΡΣΦΡ002 & EL09ΑΡΣΦΡ007**

ΑΡΙΘΜΟΣ ΧΑΡΤΗ	EL09-05-VMAX-100-025-28-4425-02	ΚΛΙΜΑΚΑ	1:25.000
ΗΜΕΡΟΜΗΝΙΑ	01-12-2023	ΕΚΔΟΣΗ	2.0

**Κ/Ε ΣΧΕΔΙΩΝ ΔΙΑΧΕΙΡΙΣΗΣ ΚΙΝΔΥΝΩΝ ΠΛΗΜΜΥΡΑΣ ΛΕΚΑΝΩΝ ΑΠΟΡΡΟΗΣ**  
**ΠΟΤΑΜΩΝ ΤΩΝ ΥΔΑΤΙΚΩΝ ΔΙΑΜΕΡΙΣΜΑΤΩΝ ΚΕΝΤΡΙΚΗΣ & ΔΥΤΙΚΗΣ**  
**ΜΑΚΕΔΟΝΙΑΣ**

Ζ-Α και Συνεργάτες Α.Μ.Ε.  
 ΥΔΡΟΕΞΥΓΙΑΝΤΙΚΗ Α.Ε.  
 NERCO - Ν. Χιλάκας και Συνεργάτες Α.Ε.Μ.

ΕΥΡΩΠΑΪΚΗ ΕΝΩΣΗ  
 Ταμείο Συνοχής

Με τη συγχρηματοδότηση της Ελλάδας και της Ευρωπαϊκής Ένωσης