



**ΥΠΟΜΝΗΜΑ/LEGEND**

<b>Μέγιστη Ταχύτητα / Maximum Velocity (m/s)</b>	<b>Τεχνικά έργα (κατασκευασμένα) / Works (constructed)</b>
< 1,0	Αναβαθμός / Weir
1,0-2,0	Γέφυρα / Bridge
2,0-5,0	Ιρλανδική διάβαση / Irish Crossing
> 5,0	Τάφρος - Διώρυγα / Ditch - Canal
	Οχετός / Culvert
	Φράγμα / Dam
	Φράγμα Ορεινής Δασοπονίας / Forestry Dam
	Αναχώματα / Levees
Λίμνη-Ταμιευτήρας / Lake-Reservoir	

Όρια Γεγονικών Κρατών / Boundaries of Neighboring States

Υδατικό Διαμέρισμα ΕΛ09 / River Basin District EL09

Άλλα Υδατικά Διαμερίσματα / Other River Basin Districts

ΖΩΓΚΠ/ΑΡΣΦΡ

0 1 km  
ΤΕΤΡΑΓΩΝΙΣΜΟΣ ΕΓΧΑ 87 ΑΝΑ 2.500 Μ.  
GGRS 87 QUADRATURE PER 2.500 Μ.

T = 100 ετη: Τα τεχνικά γεγονότα βροχής της συγκεκριμένης περιόδου επαναφοράς, που χρησιμοποιήθηκαν ως δεδομένα εισόδου για τον προσδιορισμό των επιπέδων και βαθμολογημένων πλημμυρών, έχουν προσομοιωθεί βάσει στατιστικής επεξεργασίας διαδοχικών δεδομένων που περιγράφουν την ασφάλειά τους μέχρι το 2022. Τα χρονικά διαστήματα για τα οποία είναι διαθέσιμα τα χρησιμοποιούμενα δεδομένα δεν είναι κοινά μεταξύ των σταθμών μετρήσης.

Τα αποτελέσματα που παρουσιάζονται παραπάνω συγκεντρώνονται για τη μελέτη βροχής που αντιστοιχεί σε 450.056.099mm (αντιστοιχεί στη μέγιστη απόφαση του Αλκαζόνα, ανήκει στο T. Μακίνα), συνολικής διάρκειας βροχής 48hr. Σημειώνεται ότι ένα περατικό βροχής με τον ίδιο και τον ίδιο χρόνο εξέλιξης αλλά με διαφορετική χρονική κατανομή, θα είχε διαφορετικό πλημμυρικό αποτέλεσμα.

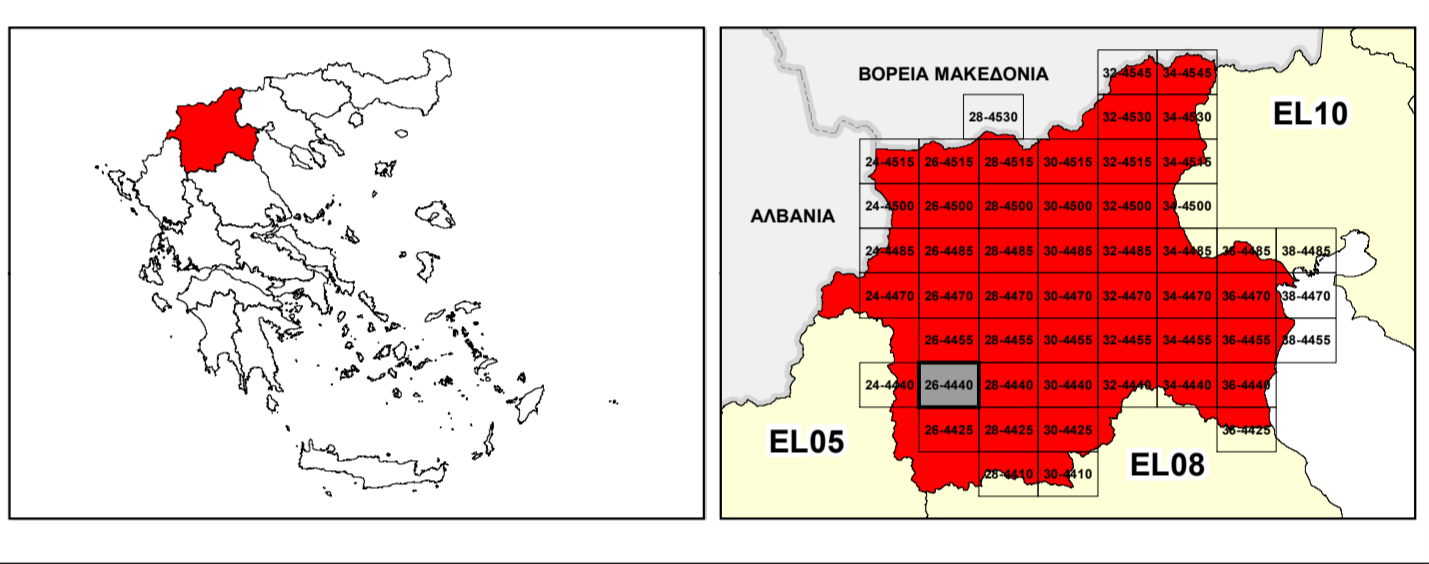

**ΕΛΛΗΝΙΚΗ ΔΗΜΟΚΡΑΤΙΑ**  
**ΥΠΟΥΡΓΕΙΟ ΠΕΡΙΒΑΛΛΟΝΤΟΣ & ΕΝΕΡΓΕΙΑΣ**  
**ΓΕΝΙΚΗ ΓΡΑΜΜΑΤΕΙΑ ΦΥΣΙΚΟΥ ΠΕΡΙΒΑΛΛΟΝΤΟΣ ΚΑΙ ΥΔΑΤΩΝ**  
**ΓΕΝΙΚΗ ΔΙΕΥΘΥΝΣΗ ΥΔΑΤΩΝ**

**1<sup>η</sup> ΑΝΑΘΕΩΡΗΣΗ ΣΧΕΔΙΟΥ ΔΙΑΧΕΙΡΙΣΗΣ ΚΙΝΔΥΝΩΝ ΠΛΗΜΜΥΡΑΣ**  
**ΛΕΚΑΝΩΝ ΑΠΟΡΡΟΗΣ ΠΟΤΑΜΩΝ ΤΩΝ ΥΔΑΤΙΚΩΝ ΔΙΑΜΕΡΙΣΜΑΤΩΝ**  
**ΚΕΝΤΡΙΚΗΣ ΚΑΙ ΔΥΤΙΚΗΣ ΜΑΚΕΔΟΝΙΑΣ**

**Υδατικό Διαμέρισμα Δυτικής Μακεδονίας (EL09)**  
Στάδιο 1<sup>ο</sup> - Παραδοτέο 5

**ΧΑΡΤΗΣ ΕΠΙΚΙΝΔΥΝΟΤΗΤΑΣ ΠΛΗΜΜΥΡΑΣ ΑΠΟ ΠΟΤΑΜΙΩΣ ΡΟΕΣ / ΛΙΜΝΕΣ - ΧΩΡΙΚΗ ΚΑΤΑΝΟΜΗ ΜΕΓΙΣΤΗΣ ΤΑΧΥΤΗΤΑΣ ΓΙΑ ΠΕΡΙΟΔΟ ΕΠΑΝΑΦΟΡΑΣ T=100 ΕΤΗ - ΖΩΓΚΠ ΕΛ09ΑΡΣΦΡ007**

**FLUVIAL FLOOD HAZARD MAP - SPATIAL DISTRIBUTION OF MAXIMUM VELOCITY FOR RETURN PERIOD T=100 YEARS - ΑΡΣΦΡ ΕΛ09ΑΡΣΦΡ007**

ΑΡΙΘΜΟΣ ΧΑΡΤΗ	ΕΛ09-05-ΥΜΑΧ-100-025-26-4440-02	ΚΛΙΜΑΚΑ	1:25.000
ΗΜΕΡΟΜΗΝΙΑ	01-12-2023	ΕΚΔΟΣΗ	2.0

**Κ/Ε ΣΧΕΔΙΩΝ ΔΙΑΧΕΙΡΙΣΗΣ ΚΙΝΔΥΝΩΝ ΠΛΗΜΜΥΡΑΣ ΛΕΚΑΝΩΝ ΑΠΟΡΡΟΗΣ ΠΟΤΑΜΩΝ ΤΩΝ ΥΔΑΤΙΚΩΝ ΔΙΑΜΕΡΙΣΜΑΤΩΝ ΚΕΝΤΡΙΚΗΣ & ΔΥΤΙΚΗΣ ΜΑΚΕΔΟΝΙΑΣ**

Z-A και Συνεργάτες Α.Μ.Ε.  
ΥΔΡΟΕΥΓΙΑΝΤΙΚΗ Α.Ε.  
NERCO - Ν. Χιλάκας και Συνεργάτες Α.Ε.Μ.

ΕΥΡΩΠΑΪΚΗ ΕΝΩΣΗ  
Ταμείο Συνοχής

ΕΣΠΑ  
2014-2020  
ΠΡΟΓΡΑΜΜΑ ΠΕΡΙΦΕΡΕΙΑΚΗΣ ΑΝΑΠΤΥΞΗΣ

Με τη συγχρηματοδότηση της Ελλάδας και της Ευρωπαϊκής Ένωσης