



ΥΠΟΜΝΗΜΑ/LEGEND

Μέγιστη Ταχύτητα / Maximum Velocity (m/s)	Τεχνικά έργα (κατασκευασμένα) / Works (constructed)
<math>< 1.0</math>	Αναβαθμός / Weir
1,0-2,0	Γέφυρα / Bridge
2,0-5,0	Ιρλανδική διάβραση / Irish Crossing
> 5,0	Τάφρος - Διώρυγα / Ditch - Canal
	Οχετός / Culvert
	Φράγμα / Dam
	Φράγμα Ορεινής Δασοπονίας / Forestry Dam
	Αναχώματα / Levees

Λίμνη-Ταμιευτήρας / Lake-Reservoir

0 1 km
ΤΕΤΡΑΓΩΝΙΣΜΟΣ ΕΓΧΕ 87 ΑΝΑ 2.500 Μ.
GGRS 87 QUADRATURE PER 2.500 M.

Όρια Γειτονικών Κρατών / Boundaries of Neighboring States

Υδατικό Διαμέρισμα ΕΛ09 / River Basin District EL09

Άλλα Υδατικά Διαμερίσματα / Other River Basin Districts

ΖΩΓΚΠ/ΑΡΣΦΡ

T = 50 ετη: Τα πλεονεκτήματα της συγκεκριμένης μελέτης προκύπτουν από την εφαρμογή της μεθόδου που χρησιμοποιείται ως δεδομένα εισόδου για τον προσδιορισμό των επιπέδων και βαθμολογημένων πλημμυρών, έναντι προκείμενων βάσει στατιστικής επεξεργασίας διαδοχικών δεδομένων που περιγράφουν την ιστορική περίοδο έως και το 2022. Τα χρονικά διαστήματα για τα οποία είναι διαθέσιμα τα εφαρμοσμένα δεδομένα δεν είναι κοινά μεταξύ των σταθμών μετρήσης.

Τα αποτελέσματα που παρουσιάζονται αφορούν συγκεκριμένα τεχνικά γεγονότα βροχής που αντιστοιχούν σε: (1) 383.337 λίτρα (αντιστοιχεί στη μέγιστη απορροή του Αικαώνα, ανάλογα που Τ. Ιλαρίωνα), συνολικής διάρκειας βροχής 48hr, (2) 339.668.76 λίτρα (αντιστοιχεί στη μέγιστη απορροή του Ταμιευτήρα Ιλαρίωνα και του Ταμιευτήρα Πολυφύτου), συνολικής διάρκειας βροχής 48hr, (3) 21.507.863 λίτρα (αντιστοιχεί στη μέγιστη απορροή του Ταμιευτήρα Σπάρτιου), συνολικής διάρκειας βροχής 24hr, (4) 9.337.818 λίτρα (αντιστοιχεί στη μέγιστη απορροή του Ταμιευτήρα Αισνίτικου και του Ταμιευτήρα Άγιας Βαρβάρας), συνολικής διάρκειας βροχής 12hr. Σημειώνεται ότι στα περισσότερα βροχές με τον ίδιο όγκο και τον ίδιο χρόνο εξέλιξης αλλά με διαφορετική χρονική κατανομή, θα είχε διαφορετικό πλημμυρικό αποτέλεσμα.

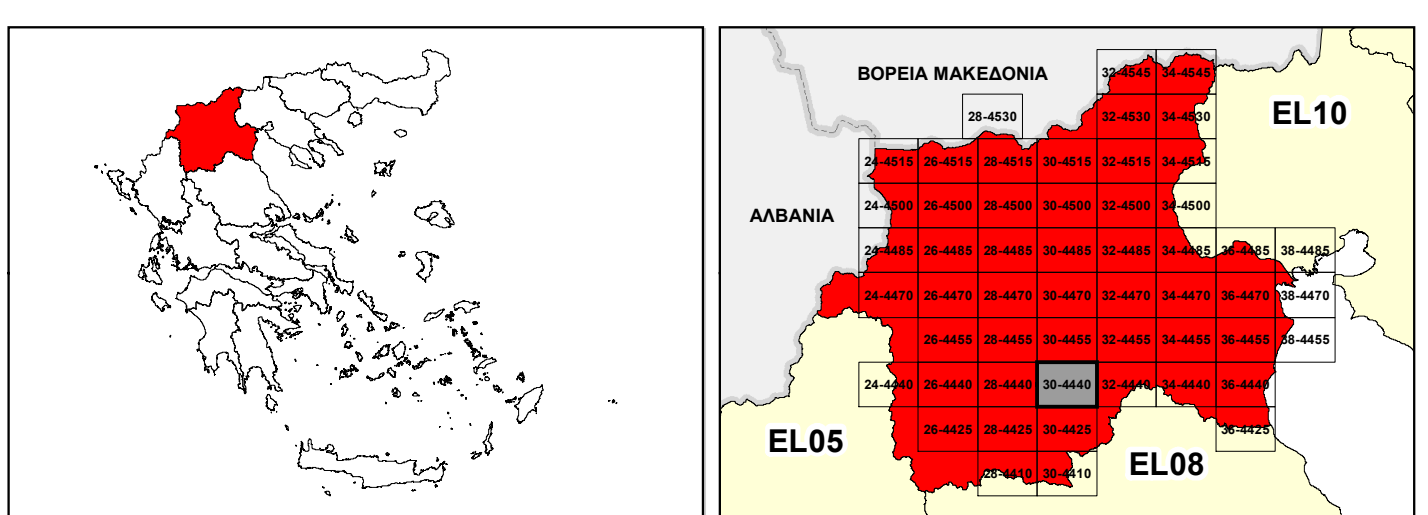

ΕΛΛΗΝΙΚΗ ΔΗΜΟΚΡΑΤΙΑ
ΥΠΟΥΡΓΕΙΟ ΠΕΡΙΒΑΛΛΟΝΤΟΣ & ΕΝΕΡΓΕΙΑΣ
ΓΕΝΙΚΗ ΓΡΑΜΜΑΤΕΙΑ ΦΥΣΙΚΟΥ ΠΕΡΙΒΑΛΛΟΝΤΟΣ ΚΑΙ ΥΔΑΤΩΝ
ΓΕΝΙΚΗ ΔΙΕΥΘΥΝΣΗ ΥΔΑΤΩΝ

1^η ΑΝΑΘΕΩΡΗΣΗ ΣΧΕΔΙΟΥ ΔΙΑΧΕΙΡΙΣΗΣ ΚΙΝΔΥΝΩΝ ΠΛΗΜΜΥΡΑΣ
ΛΕΚΑΝΩΝ ΑΠΟΡΡΟΗΣ ΠΟΤΑΜΩΝ ΤΩΝ ΥΔΑΤΙΚΩΝ ΔΙΑΜΕΡΙΣΜΑΤΩΝ
ΚΕΝΤΡΙΚΗΣ ΚΑΙ ΔΥΤΙΚΗΣ ΜΑΚΕΔΟΝΙΑΣ

Υδατικό Διαμέρισμα Δυτικής Μακεδονίας (EL09)
Στάδιο 1^ο - Παραδοτέο 5

ΧΑΡΤΗΣ ΕΠΙΚΙΝΔΥΝΟΤΗΤΑΣ ΠΛΗΜΜΥΡΑΣ ΑΠΟ ΠΟΤΑΜΙΕΣ ΡΟΕΣ / ΛΙΜΝΕΣ - ΧΩΡΙΚΗ ΚΑΤΑΝΟΜΗ ΜΕΓΙΣΤΗΣ ΤΑΧΥΤΗΤΑΣ ΓΙΑ ΠΕΡΙΟΔΟ ΕΠΑΝΑΦΟΡΑΣ T=50 ΕΤΗ - ΖΩΓΚΠ ΕΛ09ΑΡΣΦΡ002, ΕΛ09ΑΡΣΦΡ003, ΕΛ09ΑΡΣΦΡ004 & ΕΛ09ΑΡΣΦΡ005

FLUVIAL FLOOD HAZARD MAP - SPATIAL DISTRIBUTION OF MAXIMUM VELOCITY FOR RETURN PERIOD T=50 YEARS - APSFR ΕΛ09ΑΡΣΦΡ002, ΕΛ09ΑΡΣΦΡ003, ΕΛ09ΑΡΣΦΡ004 & ΕΛ09ΑΡΣΦΡ005

ΑΡΙΘΜΟΣ ΧΑΡΤΗ	ΕΛ09-05-VMAX-050-025-30-4440-02	ΚΛΙΜΑΚΑ	1:25.000
ΗΜΕΡΟΜΗΝΙΑ	01-12-2023	ΕΚΔΟΣΗ	2.0

Κ/Ε ΣΧΕΔΙΩΝ ΔΙΑΧΕΙΡΙΣΗΣ ΚΙΝΔΥΝΩΝ ΠΛΗΜΜΥΡΑΣ ΛΕΚΑΝΩΝ ΑΠΟΡΡΟΗΣ ΠΟΤΑΜΩΝ ΤΩΝ ΥΔΑΤΙΚΩΝ ΔΙΑΜΕΡΙΣΜΑΤΩΝ ΚΕΝΤΡΙΚΗΣ & ΔΥΤΙΚΗΣ ΜΑΚΕΔΟΝΙΑΣ

Z-A και Συνεργάτες Α.Μ.Ε.
ΥΔΡΟΕΞΥΓΙΑΝΤΙΚΗ Α.Ε.
NERCO - Ν. Χιλάκας και Συνεργάτες Α.Ε.Μ.

ΕΥΡΩΠΑΪΚΗ ΕΝΩΣΗ
Ταμείο Συνοχής

ΕΣΠΑ
2014-2020
ΠΡΟΓΡΑΜΜΑ ΠΡΩΤΗΣ ΠΡΙΟΡΗΤΗΤΑΣ

Με τη συγχρηματοδότηση της Ελλάδας και της Ευρωπαϊκής Ένωσης