



ΥΠΟΜΝΗΜΑ/LEGEND

<p>Μέγιστη Ταχύτητα / Maximum Velocity (m/s)</p> <ul style="list-style-type: none"> < 1,0 1,0-2,0 2,0-5,0 > 5,0 	<p>Τεχνητά έργα (κατασκευασμένα) / Works (constructed)</p> <ul style="list-style-type: none"> Αναβαθμός / Weir Γέφυρα / Bridge Ιρλανδική διάβαση / Irish Crossing Τάφρος - Διώρυγα / Ditch - Canal Οχετός / Culvert Φράγμα / Dam Φράγμα Ορεινής Δαστοπίας / Forestry Dam Αναχώματα / Levees
--	--

Όρια Γειτονικών Κρατών / Boundaries of Neighboring States
 Υδατικό Διαμέρισμα EL09 / River Basin District EL09
 Άλλα Υδατικά Διαμερίσματα / Other River Basin Districts
 ΖΩΓΚΠ/APSFR

0 1 km
 ΤΕΤΡΑΓΩΝΙΣΜΟΣ ΕΓΓΑ 87 ΑΝΑ 2.500 Μ.
 GGRS 87 QUADRATURE PER 2.500 M.

T = 50 ετη: Τα πλάγια γιγαντιαία βροχές της συγκεκριμένης περιόδου επαναφοράς που χρησιμοποιήθηκαν ως δεδομένα εισόδου για τον προσδιορισμό των επιπέδων και βαθμολογημένων πλημμυρών έχουν προσδιοριστεί βάσει στατιστικής επεξεργασίας διαδοχικών δεδομένων που περιγράφουν την ασφάλειά τους έως και το 2022. Τα χρονικά διαστήματα για τα οποία είναι διαθέσιμα τα δεδομένα είναι στην κορυφή των στήλων μετρήσεων.

Τα αποτελέσματα που παρουσιάζονται παραπάνω αναφέρονται γενικά για την περιοχή μελέτης που αντιστοιχούν σε: (1) 2.200.000 άτομα (αντιστοιχούν στην συνολική έκταση της επαρχίας του δήμου οικισμού Νίκης), συνολικής έκτασης βροχής 120h (2) 96.200.000 άτομα (αντιστοιχούν στην συνολική έκταση της επαρχίας του δήμου Νίκης και του δήμου Νίκης 2), συνολικής έκτασης βροχής 48h (3) 272.000.000 άτομα (αντιστοιχούν στην συνολική έκταση της Α. Θεσσαλονίκης), συνολικής έκτασης βροχής 48h. Σημειώνεται ότι ένα περαιτέρω διάγραμμα με τον ίδιο τύπο και τον ίδιο χρόνο εξέλιξης είναι με διαφορετικό χρονοί καταστάσει, θα είχε διαφορετικό πλάγιομα από αυτό.

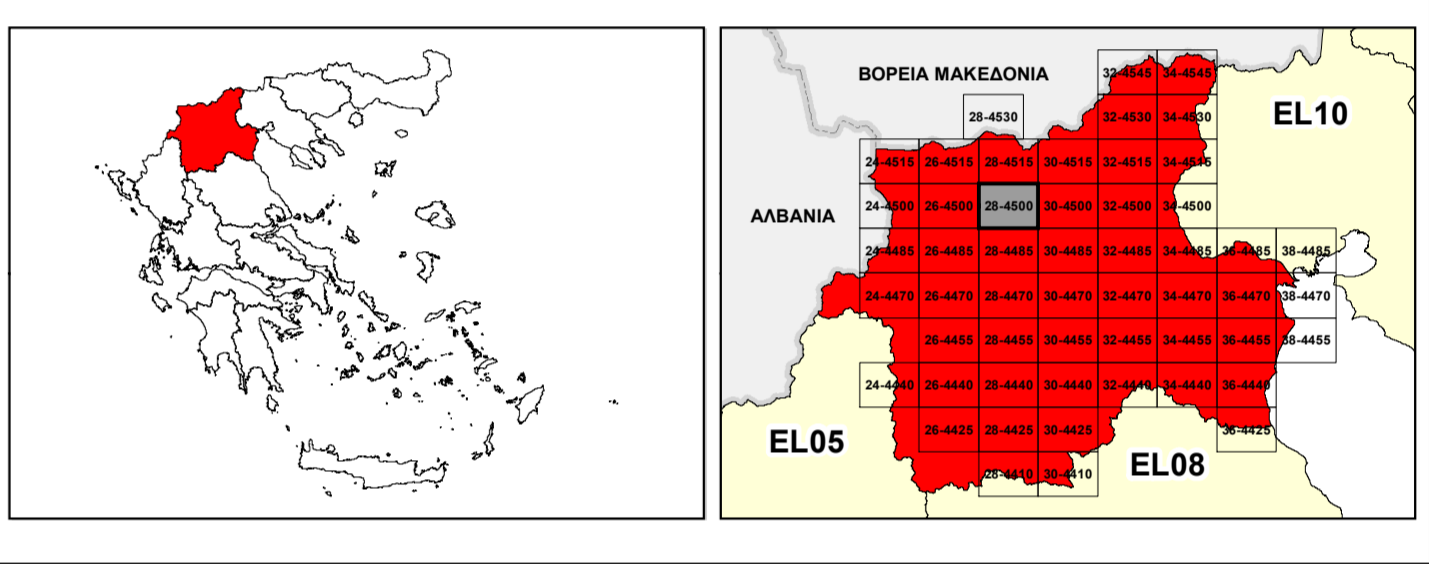

ΕΛΛΗΝΙΚΗ ΔΗΜΟΚΡΑΤΙΑ
ΥΠΟΥΡΓΕΙΟ ΠΕΡΙΒΑΛΛΟΝΤΟΣ & ΕΝΕΡΓΕΙΑΣ
ΓΕΝΙΚΗ ΓΡΑΜΜΑΤΕΙΑ ΦΥΣΙΚΟΥ ΠΕΡΙΒΑΛΛΟΝΤΟΣ ΚΑΙ ΥΔΑΤΩΝ
ΓΕΝΙΚΗ ΔΙΕΥΘΥΝΣΗ ΥΔΑΤΩΝ

1^η ΑΝΑΘΕΩΡΗΣΗ ΣΧΕΔΙΟΥ ΔΙΑΧΕΙΡΙΣΗΣ ΚΙΝΔΥΝΩΝ ΠΛΗΜΜΥΡΑΣ
ΛΕΚΑΝΩΝ ΑΠΟΡΡΟΗΣ ΠΟΤΑΜΩΝ ΤΩΝ ΥΔΑΤΙΚΩΝ ΔΙΑΜΕΡΙΣΜΑΤΩΝ
ΚΕΝΤΡΙΚΗΣ ΚΑΙ ΔΥΤΙΚΗΣ ΜΑΚΕΔΟΝΙΑΣ

Υδατικό Διαμέρισμα Δυτικής Μακεδονίας (EL09)
 Στάδιο 1^ο - Παραδοτέο 5

ΧΑΡΤΗΣ ΕΠΙΚΙΝΔΥΝΟΤΗΤΑΣ ΠΛΗΜΜΥΡΑΣ ΑΠΟ ΠΟΤΑΜΙΕΣ ΡΟΕΣ / ΛΙΜΝΕΣ - ΧΩΡΙΚΗ
ΚΑΤΑΝΟΜΗ ΜΕΓΙΣΤΗΣ ΤΑΧΥΤΗΤΑΣ ΓΙΑ ΠΕΡΙΟΔΟ ΕΠΑΝΑΦΟΡΑΣ T=50 ΕΤΗ - ΖΩΓΚΠ
EL09APSF008 & EL09APSF012

FLUVIAL FLOOD HAZARD MAP - SPATIAL DISTRIBUTION OF MAXIMUM VELOCITY FOR
RETURN PERIOD T=50 YEARS - APSFR EL09APSF008 & EL09APSF012

ΑΡΙΘΜΟΣ ΧΑΡΤΗ	EL09-05-VMAX-050-025-28-4500-02	ΚΛΙΜΑΚΑ	1:25.000
ΗΜΕΡΟΜΗΝΙΑ	01-12-2023	ΕΚΔΟΣΗ	2.0

Κ/Ε ΣΧΕΔΙΩΝ ΔΙΑΧΕΙΡΙΣΗΣ ΚΙΝΔΥΝΩΝ ΠΛΗΜΜΥΡΑΣ ΛΕΚΑΝΩΝ ΑΠΟΡΡΟΗΣ
ΠΟΤΑΜΩΝ ΤΩΝ ΥΔΑΤΙΚΩΝ ΔΙΑΜΕΡΙΣΜΑΤΩΝ ΚΕΝΤΡΙΚΗΣ & ΔΥΤΙΚΗΣ
ΜΑΚΕΔΟΝΙΑΣ

Ζ-Α και Συνεργάτες Α.Μ.Ε.
 ΥΔΡΟΕΞΥΓΙΑΝΤΙΚΗ Α.Ε.
 NERCO - Ν. Χλύκας και Συνεργάτες Α.Ε.Μ.

ΕΥΡΩΠΑΪΚΗ ΕΝΩΣΗ
Ταμείο Συνοχής

Με τη συγχρηματοδότηση της Ελλάδας και της Ευρωπαϊκής Ένωσης