



**ΥΠΟΜΝΗΜΑ/LEGEND**

<p><b>Μέγιστη Ταχύτητα / Maximum Velocity (m/s)</b></p> <ul style="list-style-type: none"> <li><span style="display: inline-block; width: 15px; height: 10px; background-color: #f8d7da; border: 1px solid #c3e6cb; margin-right: 5px;"></span> &lt;math&gt;&lt; 1,0&lt;/math&gt;</li> <li><span style="display: inline-block; width: 15px; height: 10px; background-color: #fff3cd; border: 1px solid #ffeeba; margin-right: 5px;"></span> 1,0-2,0</li> <li><span style="display: inline-block; width: 15px; height: 10px; background-color: #ffeb3b; border: 1px solid #ffcdd2; margin-right: 5px;"></span> 2,0-5,0</li> <li><span style="display: inline-block; width: 15px; height: 10px; background-color: #f44336; border: 1px solid #e91e63; margin-right: 5px;"></span> &gt; 5,0</li> </ul>	<p><b>Τεχνικά έργα (κατασκευασμένα) / Works (constructed)</b></p> <ul style="list-style-type: none"> <li><span style="display: inline-block; width: 10px; height: 10px; background-color: #9c27b0; border: 1px solid #000; margin-right: 5px;"></span> Αναβαθμός / Weir</li> <li><span style="display: inline-block; width: 10px; height: 10px; background-color: #00bcd4; border: 1px solid #000; margin-right: 5px;"></span> Γέφυρα / Bridge</li> <li><span style="display: inline-block; width: 10px; height: 10px; background-color: #00bcd4; border: 1px solid #000; margin-right: 5px;"></span> Ιρλανδική διάβαση / Irish Crossing</li> <li><span style="display: inline-block; width: 10px; height: 10px; background-color: #00bcd4; border: 1px solid #000; margin-right: 5px;"></span> Τάφρος - Διώρυγα / Ditch - Canal</li> <li><span style="display: inline-block; width: 10px; height: 10px; background-color: #00bcd4; border: 1px solid #000; margin-right: 5px;"></span> Οχετός / Culvert</li> <li><span style="display: inline-block; width: 10px; height: 10px; background-color: #00bcd4; border: 1px solid #000; margin-right: 5px;"></span> Φράγμα / Dam</li> <li><span style="display: inline-block; width: 10px; height: 10px; background-color: #00bcd4; border: 1px solid #000; margin-right: 5px;"></span> Φράγμα Ορεινής Δασοπονίας / Forestry Dam</li> <li><span style="display: inline-block; width: 10px; height: 10px; background-color: #00bcd4; border: 1px solid #000; margin-right: 5px;"></span> Αναχώματα / Levees</li> </ul>
---	---

Λίμνη-Ταμιευτήρας / Lake-Reservoir

**Όρια Γειτονικών Κρατών / Boundaries of Neighboring States**

**Υδατικό Διαμέρισμα ΕΛ09 / River Basin District EL09**

**Άλλα Υδατικά Διαμερίσματα / Other River Basin Districts**

**ΖΩΓΚΠ/APSFR**

0 1 km  
ΤΕΤΡΑΓΩΝΙΣΜΟΣ ΕΓΧΑ 87 ΑΝΑ 2.500 Μ.  
GGRS 87 QUADRATURE PER 2.500 Μ.

*T = 50 ετη: Τα πλεονεκτήματα της συγκεκριμένης περιόδου επιστροφής που χρησιμοποιήθηκαν ως δεδομένα εισόδου για τον προσδιορισμό των επιπέδων και βαθμολογημένων πλημμυρών, έχουν προσδιοριστεί βάσει στατιστικής επεξεργασίας ιστορικών δεδομένων που περιγράφουν την ασφάλεια μέχρι και το 2022. Τα χρονικά διαστήματα για τα οποία είναι διαθέσιμα τα υδρομετρικά δεδομένα δεν είναι κοινά μεταξύ των σταθμών μετρήσης.*

*Τα αποτελέσματα που παρουσιάζονται παραπάνω αναφέρονται σχετικά με τη μέγιστη ταχύτητα των πλημμυρών που αναμένονται σε: (1) 2.200.000 (ανάλογα στην συνολική έκταση της απορροής του μέρους οικισμού Νίκη), συνολικής διάρκειας βροχής 120η (2) 96.209.220mm (ανάλογα στην συνολική έκταση της απορροής του π. Λιγος και του μέρους Νέος 2), συνολικής διάρκειας βροχής 48η. Σημειώνεται ότι ένα παρατακτικό βροχής με τον ίδιο όγκο και τον ίδιο χρόνο εξέλιξης αλλά με διαφορετική χρονική κατανομή, θα είχε διαφορετικά πλημμυρικά αποτελέσματα.*

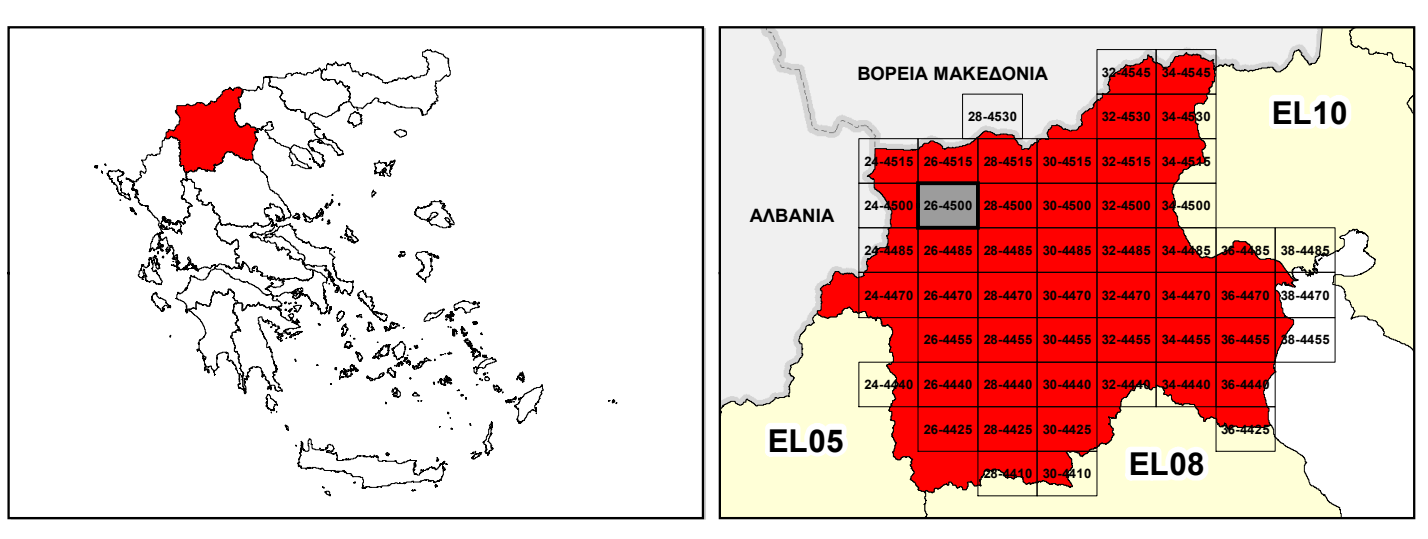

  
**ΕΛΛΗΝΙΚΗ ΔΗΜΟΚΡΑΤΙΑ**  
**ΥΠΟΥΡΓΕΙΟ ΠΕΡΙΒΑΛΛΟΝΤΟΣ & ΕΝΕΡΓΕΙΑΣ**  
**ΓΕΝΙΚΗ ΓΡΑΜΜΑΤΕΙΑ ΦΥΣΙΚΟΥ ΠΕΡΙΒΑΛΛΟΝΤΟΣ ΚΑΙ ΥΔΑΤΩΝ**  
**ΓΕΝΙΚΗ ΔΙΕΥΘΥΝΣΗ ΥΔΑΤΩΝ**  

**1<sup>η</sup> ΑΝΑΘΕΩΡΗΣΗ ΣΧΕΔΙΟΥ ΔΙΑΧΕΙΡΙΣΗΣ ΚΙΝΔΥΝΩΝ ΠΛΗΜΜΥΡΑΣ  
ΛΕΚΑΝΩΝ ΑΠΟΡΡΟΗΣ ΠΟΤΑΜΩΝ ΤΩΝ ΥΔΑΤΙΚΩΝ ΔΙΑΜΕΡΙΣΜΑΤΩΝ  
ΚΕΝΤΡΙΚΗΣ ΚΑΙ ΔΥΤΙΚΗΣ ΜΑΚΕΔΟΝΙΑΣ**

**Υδατικό Διαμέρισμα Δυτικής Μακεδονίας (ΕΛ09)**  
Στάδιο 1<sup>ο</sup> - Παραδοτέο 5

**ΧΑΡΤΗΣ ΕΠΙΚΙΝΔΥΝΟΤΗΤΑΣ ΠΛΗΜΜΥΡΑΣ ΑΠΟ ΠΟΤΑΜΙΕΣ ΡΟΕΣ / ΛΙΜΝΕΣ - ΧΩΡΙΚΗ  
ΚΑΤΑΝΟΜΗ ΜΕΓΙΣΤΗΣ ΤΑΧΥΤΗΤΑΣ ΓΙΑ ΠΕΡΙΟΔΟ ΕΠΑΝΑΦΟΡΑΣ T=50 ΕΤΗ - ΖΩΓΚΠ  
ΕΛ09APSF007 & ΕΛ09APSF012**

**FLUVIAL FLOOD HAZARD MAP - SPATIAL DISTRIBUTION OF MAXIMUM VELOCITY FOR  
RETURN PERIOD T=50 YEARS - APSFR EL09APSF007 & EL09APSF012**

ΑΡΙΘΜΟΣ ΧΑΡΤΗ	EL09-05-VMAX-050-025-26-4500-02	ΚΛΙΜΑΚΑ	1:25.000
ΗΜΕΡΟΜΗΝΙΑ	01-12-2023	ΕΚΔΟΣΗ	2.0

**Κ/Ε ΣΧΕΔΙΩΝ ΔΙΑΧΕΙΡΙΣΗΣ ΚΙΝΔΥΝΩΝ ΠΛΗΜΜΥΡΑΣ ΛΕΚΑΝΩΝ ΑΠΟΡΡΟΗΣ  
ΠΟΤΑΜΩΝ ΤΩΝ ΥΔΑΤΙΚΩΝ ΔΙΑΜΕΡΙΣΜΑΤΩΝ ΚΕΝΤΡΙΚΗΣ & ΔΥΤΙΚΗΣ  
ΜΑΚΕΔΟΝΙΑΣ**

Z-A και Συνεργάτες Α.Μ.Ε.  
ΥΔΡΟΕΞΥΓΙΑΝΤΙΚΗ Α.Ε.  
NERCO - Ν. Χλύκας και Συνεργάτες Α.Ε.Μ.

  
 ΕΥΡΩΠΑΪΚΗ ΕΝΩΣΗ  
Ταμείο Συνοχής