

ΥΠΟΜΝΗΜΑ/LEGEND

Μέγιστη Ταχύτητα/ Maximum Velocity (m/s)	Τεχνικά έργα (κατασκευασμένα/ Works (constructed))
<math>< 1,0</math>	● Αναβαθμός / Weir
1,0-2,0	■ Γέφυρα / Bridge
2,0-5,0	□ Ιρλανδική διάβρωση / Irish Crossing
> 5,0	— Τάφρος - Διώρυγα / Ditch - Canal
	□ Οχετός / Culvert
	▼ Φράγμα / Dam
	▲ Φράγμα Ορεινής Δασοπονίας / Forestry Dam
	— Αναχώματα / Levees

Λίμνη-Ταμιευτήρας/
Lake-Reservoir

0 1 km
 ΤΕΤΡΑΓΩΝΙΣΜΟΣ ΕΓΧΕ 87 ΑΝΑ 2.500 Μ.
 GGRS 87 QUADRATURE PER 2.500 M.

Όρια Γειτονικών Κρατών/
 Boundaries of
 Neighboring States
 Υδατικό Διαμέρισμα ΕΛ09/
 River Basin District EL09
 Άλλα Υδατικά Διαμερίσματα/
 Other River Basin Districts
 ΖΩΓΚΠ/ΑΡΣΦΡ

T = 1000 ετη: Τα τεχνικά γεωγράμματα, της συγκεκριμένης περιόδου επαναφοράς, που χρησιμοποιήθηκαν ως δεδομένα εισόδου για τον προσδιορισμό των εκτάσεων και βαθμολογημένων πλημμυρών, έχουν προσδιορισθεί βάσει απαιτήσεων στατιστικής επεξεργασίας δορυφορικών δεδομένων που περιγράφουν την κατάσταση τη δεδομένη περίοδο έως και το 2022. Τα χρονικά διαστήματα για τα οποία είναι διαθέσιμα τα δορυφορικά δεδομένα δεν είναι ομοιόμορφα.

Τα στοιχεία που παρουσιάζονται αφορούν συγκεκριμένα τεχνικά γεωγράμματα που αντιστοιχούν σε: (1) 339.483.272ων (αντιστοιχεί στη λεκάνη απορροής του Αλιάκμονα, ομίση που Τ. (Ισραήλ), συνολικής διάρκειας 48hr, (2) 655.621.334ων (αντιστοιχεί στη λεκάνη απορροής του Ταμιευτήρα Ισραήλ και του Ταμιευτήρα Παλαιστίνης, συνολικής διάρκειας 48hr, (3) 44.914.498ων (αντιστοιχεί στη λεκάνη απορροής του Ταμιευτήρα Σαφής), συνολικής διάρκειας 24hr, (4) 18.225.757ων (αντιστοιχεί στη λεκάνη απορροής του Ταμιευτήρα Αλφειών και του Ταμιευτήρα Αιγιάλας), συνολικής διάρκειας 12hr. Σημειώνεται ότι στα περισσότερα βροχία με τον ίδιο όγκο και τον ίδιο χρόνο εξέλιξης αλλά με διαφορετική χρονική κατανομή, θα είχε διαφορετικό πλημμυρικό αποτέλεσμα.

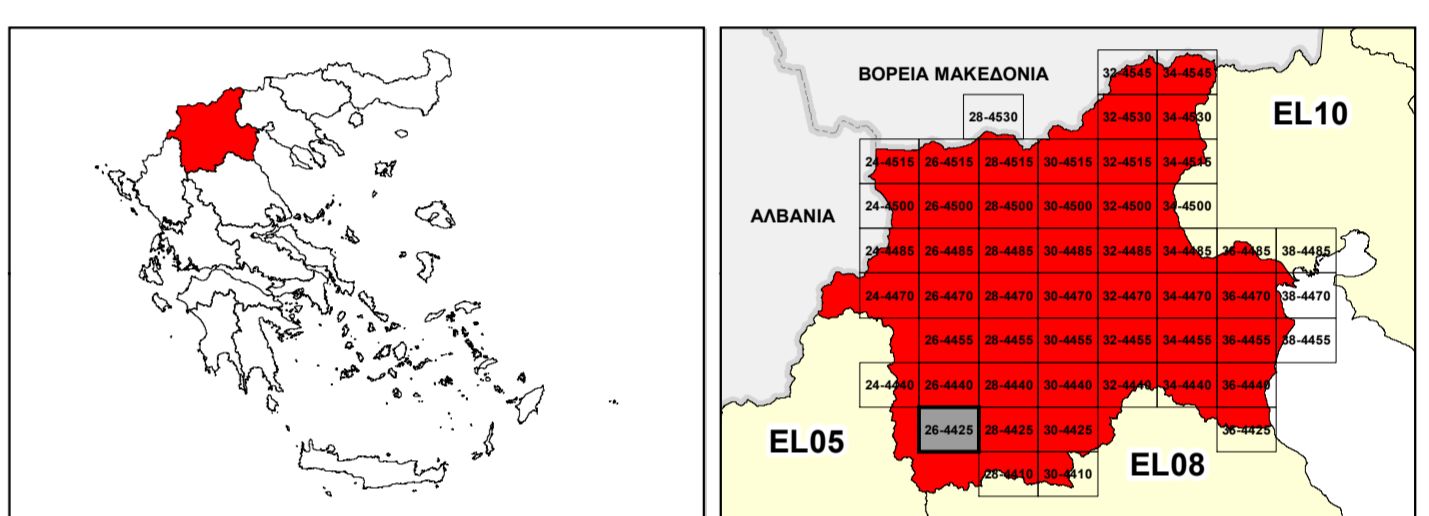

ΕΛΛΗΝΙΚΗ ΔΗΜΟΚΡΑΤΙΑ
ΥΠΟΥΡΓΕΙΟ ΠΕΡΙΒΑΛΛΟΝΤΟΣ & ΕΝΕΡΓΕΙΑΣ
ΓΕΝΙΚΗ ΓΡΑΜΜΑΤΕΙΑ ΦΥΣΙΚΟΥ ΠΕΡΙΒΑΛΛΟΝΤΟΣ ΚΑΙ ΥΔΑΤΩΝ
ΓΕΝΙΚΗ ΔΙΕΥΘΥΝΣΗ ΥΔΑΤΩΝ

1^η ΑΝΑΘΕΩΡΗΣΗ ΣΧΕΔΙΟΥ ΔΙΑΧΕΙΡΙΣΗΣ ΚΙΝΔΥΝΩΝ ΠΛΗΜΜΥΡΑΣ
ΛΕΚΑΝΩΝ ΑΠΟΡΡΟΗΣ ΠΟΤΑΜΩΝ ΤΩΝ ΥΔΑΤΙΚΩΝ ΔΙΑΜΕΡΙΣΜΑΤΩΝ
ΚΕΝΤΡΙΚΗΣ ΚΑΙ ΔΥΤΙΚΗΣ ΜΑΚΕΔΟΝΙΑΣ

Υδατικό Διαμέρισμα Δυτικής Μακεδονίας (EL09)
 Στάδιο 1^ο - Παραδοτέο 5

ΧΑΡΤΗΣ ΕΠΙΚΙΝΔΥΝΟΤΗΤΑΣ ΠΛΗΜΜΥΡΑΣ ΑΠΟ ΠΟΤΑΜΙΕΣ ΡΟΕΣ / ΛΙΜΝΕΣ - ΧΩΡΙΚΗ
ΚΑΤΑΝΟΜΗ ΜΕΓΙΣΤΗΣ ΤΑΧΥΤΗΤΑΣ ΓΙΑ ΠΕΡΙΟΔΟ ΕΠΑΝΑΦΟΡΑΣ T=1000 ΕΤΗ - ΖΩΓΚΠ
ΕΛ09ΑΡΣΦΡ002 & ΕΛ09ΑΡΣΦΡ007

FLUVIAL FLOOD HAZARD MAP - SPATIAL DISTRIBUTION OF MAXIMUM VELOCITY FOR
RETURN PERIOD T=1000 YEARS - APSFR EL09ΑΡΣΦΡ002 & EL09ΑΡΣΦΡ007

ΑΡΙΘΜΟΣ ΧΑΡΤΗ	ΕΛ09-05-VMAX-01Κ-025-26-4425-02	ΚΛΙΜΑΚΑ	1:25.000
ΗΜΕΡΟΜΗΝΙΑ	01-12-2023	ΕΚΔΟΣΗ	2.0

Κ/Ε ΣΧΕΔΙΩΝ ΔΙΑΧΕΙΡΙΣΗΣ ΚΙΝΔΥΝΩΝ ΠΛΗΜΜΥΡΑΣ ΛΕΚΑΝΩΝ ΑΠΟΡΡΟΗΣ
ΠΟΤΑΜΩΝ ΤΩΝ ΥΔΑΤΙΚΩΝ ΔΙΑΜΕΡΙΣΜΑΤΩΝ ΚΕΝΤΡΙΚΗΣ & ΔΥΤΙΚΗΣ
ΜΑΚΕΔΟΝΙΑΣ

Ζ-Α και Συνεργάτες Α.Μ.Ε.
 ΥΔΡΟΕΞΥΓΙΑΝΤΙΚΗ Α.Ε.
 NERCO - Ν. Χλύκας και Συνεργάτες Α.Ε.Μ.

ΕΥΡΩΠΑΪΚΗ ΕΝΩΣΗ
 Ταμείο Συνοχής

ΕΣΠΑ
 2014-2020
 Ευρωπαϊκή Ένωση