

ΖΔΥΚΠ ΕΛ09ΑΡSFΡ012		
ΧΑΡΑΚΤΗΡΙΣΤΙΚΑ ΣΗΜΕΙΑ		
ID	Χρόνος Αφής (h:min)	Χρόνος Παραμονής (h:min)
414	25:00	2:30
415	25:30	1:00
416	22:15	19:15
417	-	-
418	25:00	3:15
419	-	-
420	26:45	1:45
421	26:45	1:45
422	28:00	1:45
423	26:15	9:15
424	28:15	1:30
425	25:15	1:15
426	24:45	12:00
427	-	-
428	25:15	2:45
429	28:00	0:30
430	25:30	30:30
431	24:30	42:00
432	-	-
433	26:45	1:30
434	24:15	1:30
435	25:45	4:15
436	19:45	28:30
437	-	-
438	-	-
439	27:45	16:45
440	27:45	5:30
441	-	-
442	-	-
443	-	-
444	28:15	1:45
445	25:15	11:00
446	-	-
447	17:45	32:15
448	-	-
449	-	-
450	25:15	-
451	24:45	7:30
452	-	-
453	-	-
454	32:45	3:15
455	-	-
456	29:00	8:15
457	8:15	3:00
458	-	-
459	-	-
460	26:30	40:00
461	27:15	1:15
462	-	-
463	-	-
464	-	-
465	-	-
466	-	-

ΥΠΟΜΝΗΜΑ/LEGEND

Μέγιστο Βάθος / Maximum Depth (m)

- < 0,2
- 0,2 - 0,5
- 0,5 - 1,0
- 1,0 - 2,0
- > 2,0

Τεχνικά Έργα (κατασκευασμένα) / Works (constructed)

- Αναβαθμός / Weir
- Γέφυρα / Bridge
- Ιρλανδική διάβαση / Irish Crossing
- Τάφρος - Διούρα / Ditch - Canal
- Οχετός / Culvert
- Φράγμα / Dam
- Φράγμα Ορεινής Δασοπονίας / Forestry Dam
- Αναχώματα / Levees

Ανώτατη Στάθμη Λιμνής-Ταμιευτήρα, όπως σημειώνεται / Lake-Reservoir Maximum Water Surface Elevation, as shown

Όρια Γειτονικών Κρατών / Boundaries of Neighboring States

Υδατικό Διαμέρισμα EL09 / River Basin District EL09

Άλλα Υδατικά Διαμερίσματα / Other River Basin Districts

ΖΔΥΚΠ/APSFR

Σημεία Ενδιαφέροντος / Points of Interest

0 0,5 1 km
ΤΕΤΡΑΓΩΝΙΣΜΟΣ ΕΓΓΙΑ ΕΥ ΑΝΑ 2.500 Μ.
GGRS ET QUADRATURE PER 2.500 M.

T = 100 ετησίως επαναλαμβανόμενη βροχή (ή η συνολική βροχή που αναμένεται να συμβεί σε οποιοδήποτε χρόνο). Η διάρκεια της βροχής και ο όγκος της ποσοστά ετήσιας μέσης βροχής και η κλίση του ποταμού καθορίζουν τον μέγιστο χρόνο παραμονής των υδάτων σε οποιοδήποτε σημείο. Η διάρκεια της βροχής και ο όγκος της ποσοστά ετήσιας μέσης βροχής καθορίζουν τον μέγιστο χρόνο παραμονής των υδάτων σε οποιοδήποτε σημείο. Η διάρκεια της βροχής και ο όγκος της ποσοστά ετήσιας μέσης βροχής καθορίζουν τον μέγιστο χρόνο παραμονής των υδάτων σε οποιοδήποτε σημείο. Η διάρκεια της βροχής και ο όγκος της ποσοστά ετήσιας μέσης βροχής καθορίζουν τον μέγιστο χρόνο παραμονής των υδάτων σε οποιοδήποτε σημείο.

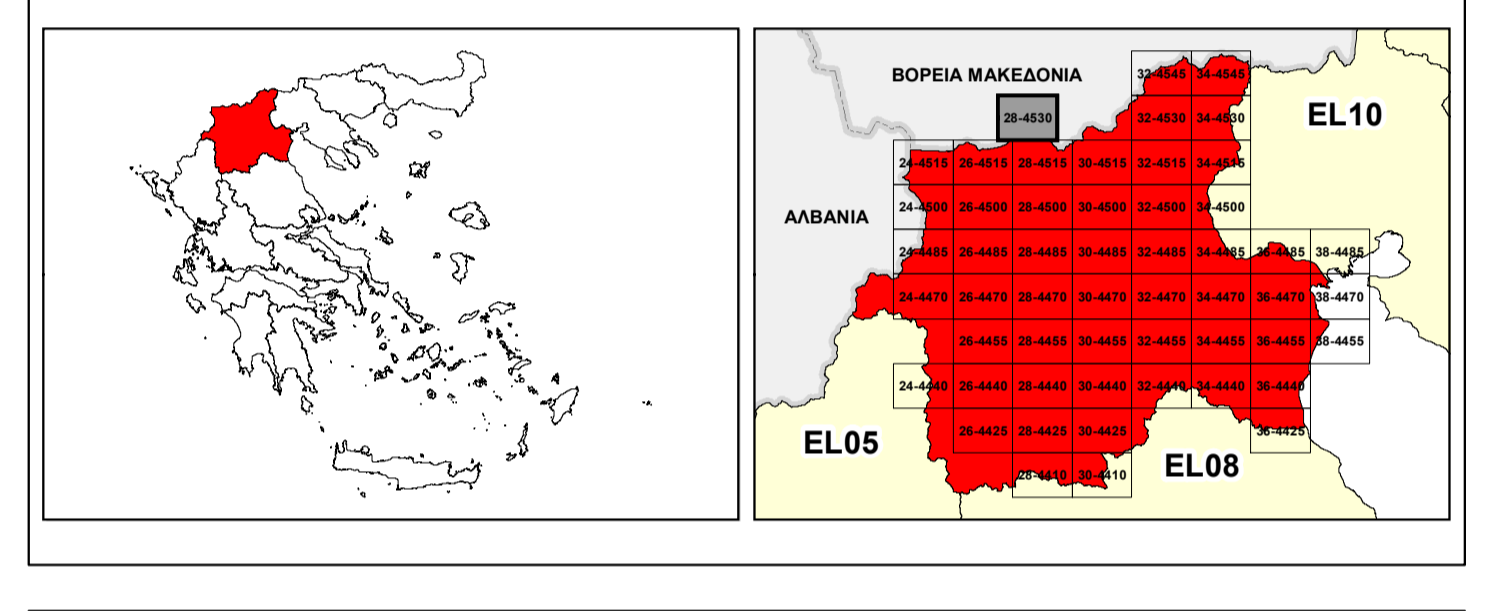

ΕΛΛΗΝΙΚΗ ΔΗΜΟΚΡΑΤΙΑ
ΥΠΟΥΡΓΕΙΟ ΠΕΡΙΒΑΛΛΟΝΤΟΣ & ΕΝΕΡΓΕΙΑΣ
ΓΕΝΙΚΗ ΓΡΑΜΜΑΤΕΙΑ ΦΥΣΙΚΟΥ ΠΕΡΙΒΑΛΛΟΝΤΟΣ ΚΑΙ ΥΔΑΤΩΝ
ΓΕΝΙΚΗ ΔΙΕΥΘΥΝΣΗ ΥΔΑΤΩΝ

**1^η ΑΝΑΘΕΩΡΗΣΗ ΣΧΕΔΙΟΥ ΔΙΑΧΕΙΡΙΣΗΣ ΚΙΝΔΥΝΩΝ ΠΛΗΜΜΥΡΑΣ
ΛΕΚΑΝΩΝ ΑΠΟΡΡΟΗΣ ΠΟΤΑΜΩΝ ΤΩΝ ΥΔΑΤΙΚΩΝ ΔΙΑΜΕΡΙΣΜΑΤΩΝ
ΚΕΝΤΡΙΚΗΣ ΚΑΙ ΔΥΤΙΚΗΣ ΜΑΚΕΔΟΝΙΑΣ**

Υδατικό Διαμέρισμα Δυτικής Μακεδονίας (EL09)

Στάδιο 1^ο - Παραδοτέο 5

**ΧΑΡΤΗΣ ΕΠΙΚΙΝΔΥΝΟΤΗΤΑΣ ΠΛΗΜΜΥΡΑΣ ΑΠΟ ΠΟΤΑΜΙΕΣ ΡΟΕΣ / ΛΙΜΝΕΣ - ΧΩΡΙΚΗ
ΚΑΤΑΝΟΜΗ ΜΕΓΙΣΤΟΥ ΒΑΘΟΥΣ ΓΙΑ ΠΕΡΙΟΔΟ ΕΠΑΝΑΦΟΡΑΣ Τ=100 ΕΤΗ - ΖΔΥΚΠ
ΕΛ09ΑΡSFΡ012**

**FLUVIAL FLOOD HAZARD MAP - SPATIAL DISTRIBUTION OF MAXIMUM DEPTH FOR
RETURN PERIOD T=100 YEARS - APSFR EL09ΑΡSFΡ012**

ΑΡΙΘΜΟΣ ΧΑΡΤΗ	ΕΛ09-05-DMAX-100-025-28-4530-02	ΚΛΙΜΑΚΑ	1:25.000
ΗΜΕΡΟΜΗΝΙΑ	01-12-2023	ΕΚΔΟΣΗ	2.0

Κ/Ξ ΣΧΕΔΙΩΝ ΔΙΑΧΕΙΡΙΣΗΣ ΚΙΝΔΥΝΩΝ ΠΛΗΜΜΥΡΑΣ ΛΕΚΑΝΩΝ ΑΠΟΡΡΟΗΣ
ΠΟΤΑΜΩΝ ΤΩΝ ΥΔΑΤΙΚΩΝ ΔΙΑΜΕΡΙΣΜΑΤΩΝ ΚΕΝΤΡΙΚΗΣ & ΔΥΤΙΚΗΣ
ΜΑΚΕΔΟΝΙΑΣ

Z-A και Συνεργάτες Α.Ε.Ε.
ΥΔΡΟΕΞΥΓΙΑΝΤΙΚΗ Α.Ε.
NERCO - Ν. Χυλάκας και Συνεργάτες Α.Ε.Μ.

ΕΥΡΩΠΑΪΚΗ ΕΝΩΣΗ
Ταμείο Συνοχής

ΕΣΠΑ
2014-2020
ανάπτυξη που αλλάζει

Με τη συγχρηματοδότηση της Ελλάδας και της Ευρωπαϊκής Ένωσης