

**ΖΔΥΚΠ ΕΛ09ΑΡSFR007**  
**ΧΑΡΑΚΤΗΡΙΣΤΙΚΑ ΣΗΜΕΙΑ**

ID	Χρόνος Αφής (h:min)	Χρόνος Παραμονής (h:min)
323	27:15	31:30
324	-	-
325	26:45	1:45
326	25:30	6:15
327	26:00	70:00
328	26:30	41:15
329	35:30	23:15
330	28:00	4:15
331	27:15	13:30
332	25:15	10:00
333	-	-
334	-	-
335	27:30	1:30
336	22:45	15:30
337	23:00	13:00
338	27:00	5:45
339	27:30	17:00
340	26:30	29:00
341	32:30	10:30
342	-	-
343	-	-
344	24:45	2:15
345	27:30	27:30
346	-	-
347	-	-
348	-	-
349	-	-
350	-	-
351	27:00	1:00
352	-	-
353	-	-
354	-	-
355	26:00	31:45
356	23:45	22:30
357	-	-
358	-	-
359	-	-

**ΥΠΟΜΝΗΜΑ/LEGEND**

**Μέγιστο Βάθος / Maximum Depth (m)**

- < 0,2
- 0,2 - 0,5
- 0,5 - 1,0
- 1,0 - 2,0
- > 2,0

**Τεχνικά Έργα (κατασκευασμένα) / Works (constructed)**

- Αναβαθμός / Weir
- Γέφυρα / Bridge
- Ιρλανδική διάβαση / Irish Crossing
- Τάφρος - Διούρυγα / Ditch - Canal
- Οχετός / Culvert
- Φράγμα / Dam
- Φράγμα Ορεινής Δασοπονίας / Forestry Dam
- Αναχώματα / Levees

Ανώτατη Στάθμη Λιμνής-Ταμιευτήρα, όπως σχεδιάστηκε / Lake-Reservoir Maximum Water Surface Elevation, as shown

Όρια Γειτονικών Κρατών / Boundaries of Neighboring States

Υδατικό Διαμέρισμα EL09 / River Basin District EL09

Άλλα Υδατικά Διαμερίσματα / Other River Basin Districts

ΖΔΥΚΠ/APSFR

Σημεία Ενδιαφέροντος / Points of Interest

0 0,5 1 km  
ΤΕΤΡΑΓΩΝΙΟΣ ΕΓΓΩ ΕΥ ΑΝΑ 2.500 Μ.  
GGRS ET QUADRATURE PER 2.500 Μ.

*T = 100 ετη: Τα τεχνικά μεγέθη βροχής της συγκεκριμένης περιόδου επιρροής, που χρησιμοποιήθηκαν ως δεδομένα εισόδου για τον προσδιορισμό των στάθμων και βελών/καμπύλων πλημμύρας, έχουν προσδιοριστεί βάσει απαιτήσεων επείγουσας διακοπών των δεδομένων που παραγονούν την ιστορική περίοδο έως και το 2022. Τα χρονικά διαστήματα για τα οποία είναι διαθέσιμα τα ετήσια/ετήσια δεδομένα δεν είναι κοινά μεταξύ των σταθμών μέτρησης.*

*Τα αποτελέσματα που παρουσιάζονται αφορούν συγκεκριμένα τεχνικά μεγέθη βροχής που αντιστοιχούν σε: 450.056.099mm (αντιστοιχεί στη λειψία απαράβαση που Αιθαίονα, ούνηση που Τ. Παρνασσός, συνολικής διάρκειας βροχής: 48hr). Σημειώνεται ότι ένα περσιστικό βροχής με τον ίδιο ακριβώς και τον ίδιο χρόνο ετήσιος αλλά με διαφορετική χρονική κατανομή, θα είχε διαφορετικό πλημμυρικό αποτέλεσμα.*

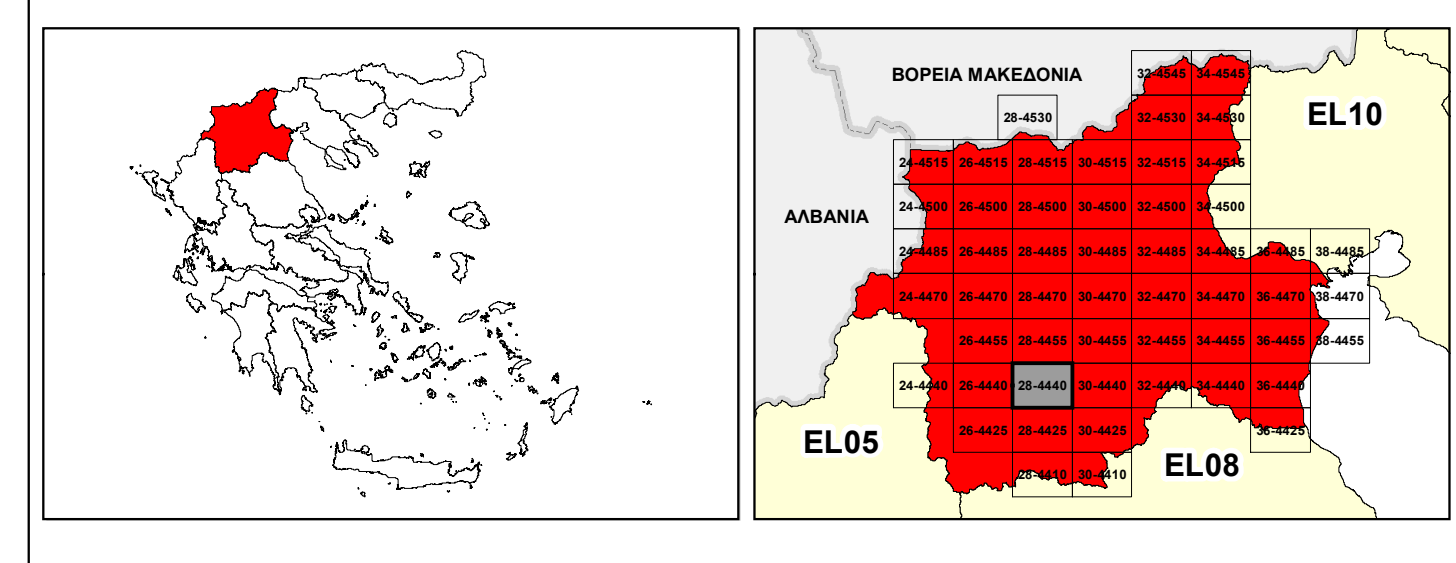

**ΕΛΛΗΝΙΚΗ ΔΗΜΟΚΡΑΤΙΑ**  
**ΥΠΟΥΡΓΕΙΟ ΠΕΡΙΒΑΛΛΟΝΤΟΣ & ΕΝΕΡΓΕΙΑΣ**  
**ΓΕΝΙΚΗ ΓΡΑΜΜΑΤΕΙΑ ΦΥΣΙΚΟΥ ΠΕΡΙΒΑΛΛΟΝΤΟΣ ΚΑΙ ΥΔΑΤΩΝ**  
**ΓΕΝΙΚΗ ΔΙΕΥΘΥΝΣΗ ΥΔΑΤΩΝ**

**1<sup>η</sup> ΑΝΑΘΕΩΡΗΣΗ ΣΧΕΔΙΟΥ ΔΙΑΧΕΙΡΙΣΗΣ ΚΙΝΔΥΝΩΝ ΠΛΗΜΜΥΡΑΣ**  
**ΛΕΚΑΝΩΝ ΑΠΟΡΡΟΗΣ ΠΟΤΑΜΩΝ ΤΩΝ ΥΔΑΤΙΚΩΝ ΔΙΑΜΕΡΙΣΜΑΤΩΝ**  
**ΚΕΝΤΡΙΚΗΣ ΚΑΙ ΔΥΤΙΚΗΣ ΜΑΚΕΔΟΝΙΑΣ**

**Υδατικό Διαμέρισμα Δυτικής Μακεδονίας (EL09)**  
Στάδιο 1<sup>ο</sup> - Παραδοτέο 5

**ΧΑΡΤΗΣ ΕΠΙΚΙΝΔΥΝΟΤΗΤΑΣ ΠΛΗΜΜΥΡΑΣ ΑΠΟ ΠΟΤΑΜΙΕΣ ΡΟΕΣ / ΛΙΜΝΕΣ - ΧΩΡΙΚΗ ΚΑΤΑΝΟΜΗ ΜΕΓΙΣΤΟΥ ΒΑΘΟΥΣ ΓΙΑ ΠΕΡΙΟΔΟ ΕΠΑΝΑΦΟΡΑΣ T=100 ΕΤΗ - ΖΔΥΚΠ ΕΛ09ΑΡSFR002 & ΕΛ09ΑΡSFR007**

**FLUVIAL FLOOD HAZARD MAP - SPATIAL DISTRIBUTION OF MAXIMUM DEPTH FOR RETURN PERIOD T=100 YEARS - APSFR EL09ΑΡSFR002 & EL09ΑΡSFR007**

ΑΡΙΘΜΟΣ ΧΑΡΤΗ	EL09-05-DMAX-100-025-28-4440-02	ΚΛΙΜΑΚΑ	1:25.000
ΗΜΕΡΟΜΗΝΙΑ	01-12-2023	ΕΚΔΟΣΗ	2.0

**Κ/Ξ ΣΧΕΔΙΩΝ ΔΙΑΧΕΙΡΙΣΗΣ ΚΙΝΔΥΝΩΝ ΠΛΗΜΜΥΡΑΣ ΛΕΚΑΝΩΝ ΑΠΟΡΡΟΗΣ ΠΟΤΑΜΩΝ ΤΩΝ ΥΔΑΤΙΚΩΝ ΔΙΑΜΕΡΙΣΜΑΤΩΝ ΚΕΝΤΡΙΚΗΣ & ΔΥΤΙΚΗΣ ΜΑΚΕΔΟΝΙΑΣ**

Z-A και Συνεργάτες Α.Μ.Ε.  
ΥΔΡΟΕΞΥΓΙΑΝΤΙΚΗ Α.Ε.  
NERCO - Ν. Χλύκας και Συνεργάτες Α.Ε.Μ.



Με τη συγχρηματοδότηση της Ελλάδας και της Ευρωπαϊκής Ένωσης