

ΖΔΥΚΠ ΕΛ09ΑΡSF010		
ΧΑΡΑΚΤΗΡΙΣΤΙΚΑ ΣΗΜΕΙΑ		
ID	Χρόνος Αφίξης (h:min)	Χρόνος Παραμονής (h:min)
405	-	-
406	-	-
407	21:00	16:45
408	-	-
409	-	-
ΖΔΥΚΠ ΕΛ09ΑΡSF012		
ΧΑΡΑΚΤΗΡΙΣΤΙΚΑ ΣΗΜΕΙΑ		
ID	Χρόνος Αφίξης (h:min)	Χρόνος Παραμονής (h:min)
414	25:00	2:30
415	25:30	1:00
416	22:15	19:15
417	-	-
418	25:00	3:15
419	-	-
420	26:45	1:45
421	26:45	1:45
422	28:00	1:45
423	26:15	9:15
424	28:15	1:30
425	25:15	1:15
426	24:45	12:00
427	-	-
428	25:15	2:45
429	28:00	0:30
430	25:30	30:30
431	24:30	42:00
432	-	-
433	26:45	1:30
434	24:15	1:30
435	25:45	4:15
436	19:45	28:30
437	-	-
438	-	-
439	27:45	16:45
440	27:45	5:30
441	-	-
442	-	-
443	-	-
444	28:15	1:45
445	25:15	11:00
446	-	-
447	17:45	32:15
448	-	-
449	-	-
450	25:15	-
451	24:45	7:30
452	-	-
453	-	-
454	32:45	3:15
455	-	-
456	29:00	8:15
457	8:15	3:00
458	-	-
459	-	-
460	26:30	40:00
461	27:15	1:15
462	-	-
463	-	-
464	-	-
465	-	-
466	-	-

ΥΠΟΜΝΗΜΑ/LEGEND

Μέγιστο Βάθος / Maximum Depth (m)

- < 0,2
- 0,2 - 0,5
- 0,5 - 1,0
- 1,0 - 2,0
- > 2,0

Τεχνικά έργα (κατασκευασμένα) / Works (constructed)

- Αναβαθμός / Weir
- Γέφυρα / Bridge
- Ιρλανδική διάβαση / Irish Crossing
- Τάφρος - διάβρυγα / Ditch - Canal
- Οχετός / Culvert
- Φράγμα / Dam
- Φράγμα Ορεινής Δασοπονίας / Forestry Dam
- Αναχώματα / Levees

Ανώτατη Στάθμη Λιμνής-Ταμιευτήρα, όπως σημειώνεται / Lake-Reservoir Maximum Water Surface Elevation, as shown

Όρια Γειτονικών Κρατών / Boundaries of Neighboring States

Υδατικό Διαμέρισμα EL09 / River Basin District EL09

Άλλα Υδατικά Διαμερίσματα / Other River Basin Districts

ΖΔΥΚΠ/APSFR

Σημεία Ενδιαφέροντος / Points of Interest

0 0,5 1 km

ΤΕΤΡΑΓΩΝΙΣΜΟΣ ΕΓΓΙΑ ΕΥ ΑΝΑ 2.500 Μ. GGCS ET QUADRATURE PER 2.500 Μ.

T = 100 έτη: Τα τεχνικά μεγέθη βροχής της συγκεκριμένης περιόδου επηρεάζονται, που χρησιμοποιήθηκαν ως δεδομένα εισόδου για τον προσδιορισμό των κινδύνων και βαθμολογήσεων πλημμύρας, έχουν προσδιοριστεί βάσει απαιτητικής επεξεργασίας διαδοχικών δεδομένων που παραχθούν την ιστορική περίοδο έως και το 2022. Τα χρονικά διαστήματα για τα οποία είναι διαθέσιμα τα ετήσια μέγιστα βροχόπτωση είναι κατά μήκος των σταθμών μέτρησης.

Τα αποτελέσματα που παρουσιάζονται αφορούν συγκεκριμένα τεχνικά μεγέθη βροχής που αντιστοιχούν σε: (1) 2.603.543mm (αντιστοιχεί στην συνολική μέγιστη απώρευση του μήνατος οκτώβριου Νέβης), συνολικής διάρκειας βροχής 12h (2) 112.868.520mm (αντιστοιχεί στην συνολική μέγιστη απώρευση του μήνα Ιανουάριου και του μήνατος Μαρτίου) συνολικής διάρκειας βροχής 48h (3) 167.648.600mm (αντιστοιχεί στην συνολική μέγιστη απώρευση των Α. Τριετών), συνολικής διάρκειας βροχής 48h. Σημειώνεται ότι ένα περιαστικό βροχόπτωση με τον ίδιο όγκο και τον ίδιο χρόνο εξάλειψής, θα είχε διαφορετική χρονική κατανομή, θα είχε διαφορετική πλημμυρική απεικόνιση.

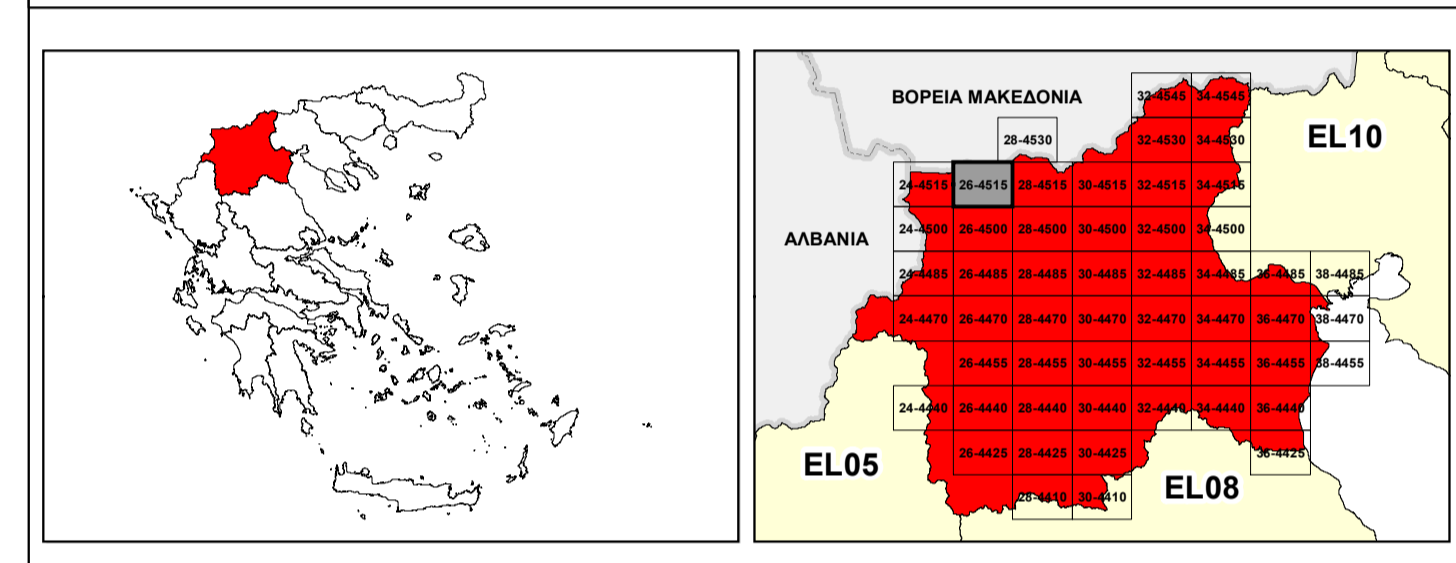

ΕΛΛΗΝΙΚΗ ΔΗΜΟΚΡΑΤΙΑ
ΥΠΟΥΡΓΕΙΟ ΠΕΡΙΒΑΛΛΟΝΤΟΣ & ΕΝΕΡΓΕΙΑΣ
ΓΕΝΙΚΗ ΓΡΑΜΜΑΤΕΙΑ ΦΥΣΙΚΟΥ ΠΕΡΙΒΑΛΛΟΝΤΟΣ ΚΑΙ ΥΔΑΤΩΝ
ΓΕΝΙΚΗ ΔΙΕΥΘΥΝΣΗ ΥΔΑΤΩΝ

1^η ΑΝΑΘΕΩΡΗΣΗ ΣΧΕΔΙΟΥ ΔΙΑΧΕΙΡΙΣΗΣ ΚΙΝΔΥΝΩΝ ΠΛΗΜΜΥΡΑΣ ΛΕΚΑΝΩΝ ΑΠΟΡΡΟΗΣ ΠΟΤΑΜΩΝ ΤΩΝ ΥΔΑΤΙΚΩΝ ΔΙΑΜΕΡΙΣΜΑΤΩΝ ΚΕΝΤΡΙΚΗΣ ΚΑΙ ΔΥΤΙΚΗΣ ΜΑΚΕΔΟΝΙΑΣ

Υδατικό Διαμέρισμα Δυτικής Μακεδονίας (EL09)

Στάδιο 1^ο - Παραδοτέο 5

ΧΑΡΤΗΣ ΕΠΙΚΙΝΔΥΝΟΤΗΤΑΣ ΠΛΗΜΜΥΡΑΣ ΑΠΟ ΠΟΤΑΜΙΕΣ ΡΟΕΣ / ΛΙΜΝΕΣ - ΧΩΡΙΚΗ ΚΑΤΑΝΟΜΗ ΜΕΓΙΣΤΟΥ ΒΑΘΟΥΣ ΓΙΑ ΠΕΡΙΟΔΟ ΕΠΑΝΑΦΟΡΑΣ T=100 ΕΤΗ - ΖΔΥΚΠ ΕΛ09ΑΡSF010 & ΕΛ09ΑΡSF012

FLUVIAL FLOOD HAZARD MAP - SPATIAL DISTRIBUTION OF MAXIMUM DEPTH FOR RETURN PERIOD T=100 YEARS - APSFR EL09APSF010 & EL09APSF012

ΑΡΙΘΜΟΣ ΧΑΡΤΗ	EL09-05-DMAX-100-025-26-4515-02	ΚΛΙΜΑΚΑ	1:25.000
ΗΜΕΡΟΜΗΝΙΑ	01-12-2023	ΕΚΔΟΣΗ	2.0

Κ/Ξ ΣΧΕΔΙΩΝ ΔΙΑΧΕΙΡΙΣΗΣ ΚΙΝΔΥΝΩΝ ΠΛΗΜΜΥΡΑΣ ΛΕΚΑΝΩΝ ΑΠΟΡΡΟΗΣ ΠΟΤΑΜΩΝ ΤΩΝ ΥΔΑΤΙΚΩΝ ΔΙΑΜΕΡΙΣΜΑΤΩΝ ΚΕΝΤΡΙΚΗΣ & ΔΥΤΙΚΗΣ ΜΑΚΕΔΟΝΙΑΣ

Z-A και Συνεργάτες Α.Μ.Ε.
ΥΔΡΟΕΥΓΛΙΑΝΤΙΚΗ Α.Ε.
NERCO - Ν. Χλύκας και Συνεργάτες Α.Ε.Μ.



Με τη συγχρηματοδότηση της Ελλάδας και της Ευρωπαϊκής Ένωσης