

ID	Χρονός Αφής (h:min)	Χρονός Παροχής (h:min)
1	25:15	4:45
2	31:45	7:30
3	23:30	13:15
4	25:45	6:15
5	-	-
6	-	-
7	-	-
8	-	-
9	-	-
10	-	-
11	22:45	10:00
12	-	-
13	-	-
14	-	-
15	-	-
16	-	-
17	-	-
18	-	-
19	-	-
20	-	-
21	16:00	4:30
22	-	-
23	30:30	1:00
24	-	-
25	-	-
26	26:45	0:45
27	-	-
28	-	-
29	-	-
30	-	-
31	-	-
32	-	-
33	-	-
34	-	-
35	-	-
36	26:15	2:00
37	-	-
38	-	-
39	-	-
40	15:15	4:00
41	-	-
42	29:45	38:00
43	-	-
44	-	-
45	-	-
46	-	-
47	-	-
48	40:00	40:00
49	-	-
50	-	-
51	-	-
52	-	-
53	-	-
54	-	-
55	-	-
56	-	-
57	-	-
58	-	-
59	27:00	93:00
60	-	-
61	-	-
62	-	-
63	-	-
64	-	-
65	-	-
66	-	-
67	25:45	0:45
68	24:30	3:45
69	19:45	30:15
70	-	-
71	-	-
72	-	-
73	-	-
74	-	-
75	-	-
76	-	-
77	-	-
78	-	-
79	19:30	33:00
80	-	-
81	-	-
82	14:15	29:45
83	14:30	23:45
84	19:30	14:00
85	28:45	4:45
86	-	-
87	-	-
88	26:15	2:30
89	25:15	8:45
90	25:45	5:30
91	-	-
92	-	-
93	27:00	93:00
94	-	-
95	-	-
96	26:00	6:15
97	25:15	9:15
98	26:15	8:00
99	26:15	3:30
100	34:15	1:15
101	28:00	0:30
102	29:00	9:30
103	28:00	3:00
104	28:00	3:00
105	26:15	5:30
106	26:15	5:30
107	-	-
108	-	-
109	29:30	5:45
110	-	-
111	29:30	2:15
112	-	-
113	-	-
114	14:30	4:00
115	-	-
116	-	-
117	27:45	2:45
118	28:15	1:45
119	-	-
120	-	-
121	-	-
122	22:45	8:15
123	24:15	5:45
124	-	-
125	26:30	53:30
126	26:45	4:00
127	-	-
128	25:30	7:15
129	25:30	7:15
130	-	-
131	-	-
132	-	-
133	26:30	7:00
134	-	-
135	-	-
136	26:00	31:00
137	31:45	64:15
138	26:30	7:00
139	-	-
140	-	-
141	-	-

ΥΠΟΜΝΗΜΑ/LEGEND

Μέγιστο Βάθος / Maximum Depth (m)

- < 0,2
- 0,2 - 0,5
- 0,5 - 1,0
- 1,0 - 2,0
- > 2,0

Τεχνικά Έργα (κατασκευασμένα) / Works (constructed)

- Αναβαράμιος / Weir
- Γέφυρα / Bridge
- Ιρλανδική διάβαση / Irish Crossing
- Τάφρος - Διούρυγα / Ditch - Canal
- Οχετός / Culvert
- Φράγμα / Dam
- Φράγμα Ορεινής Δασοπονίας / Forestry Dam
- Αναχώματα / Levees

Ανώτατη Στάθμη Λιμνής-Ταμιευτήρα, όπως σημειώνεται / Lake-Reservoir Maximum Water Surface Elevation, as shown

Όρια Γειτονικών Κρατών / Boundaries of Neighboring States

Υδατικό Διαμέρισμα EL09 / River Basin District EL09

Άλλα Υδατικά Διαμερίσματα / Other River Basin Districts

ΖΩΓΚΠ/APSFR

Σημεία Ενδιαφέροντος / Points of Interest

0 0,5 1

ΤΕΤΡΑΓΩΝΙΣΜΟΣ ΕΓΧΩ. ΕΤ ΑΝΑ 2.500 Μ. GGRS 87 QUADRATURE PER 2.500 M.

T = 50 ετη: Το τεχνικό γεγονός της συγκεκριμένης περιόδου επιστροφής, που χρησιμοποιήθηκαν ως δεδομένα εισόδου για τον προσδιορισμό των κλάσεων και βαθμολογημένων πλημμυρών, έχουν προσδιοριστεί βάσει απαιτητικής επίστασης διακριτικών δεδομένων που παραχρυσή τον ιστορικό χρόνο έως και το 2022. Το χρονικό διάστημα για το οποίο είναι διαθέσιμα τα υδρογραφικά δεδομένα δεν είναι κατά μέγιστο των σταθμών μέτρησης.

Τα στοιχεία που παρουσιάζονται παραπάνω αναφέρονται σε συγκεκριμένα τεχνικά γεγονότα που αναφέρονται σε: (1) 2.009.000ετη (ανατολίτη στην ανατολική λεκάνη απορροής του Τρανου Ακούς), συνολικός διάμετρος βροχής 240ε (2) 1.821.641ετη (ανατολίτη στην ανατολική λεκάνη απορροής του εδαφικού Ακούς Πλάνας), συνολικός διάμετρος βροχής 120ε (3) 20.000.000ετη (ανατολίτη στην ανατολική λεκάνη απορροής των εδαφικών Ακούς και Ακούς Ακούς), συνολικός διάμετρος βροχής 44) 177.064.227ετη (ανατολίτη στην ανατολική λεκάνη απορροής των εδαφικών Ακούς και Ακούς Ακούς), συνολικός διάμετρος βροχής 48ε (5) 34.707.703ετη (ανατολίτη στην ανατολική λεκάνη απορροής των εδαφικών Ακούς και Ακούς Ακούς), συνολικός διάμετρος βροχής 120ε (6) 8.919.900ετη (ανατολίτη στην ανατολική λεκάνη απορροής των εδαφικών Ακούς και Ακούς Ακούς), συνολικός διάμετρος βροχής 120ε. Σημειώνεται ότι ένα περαστικό βροχής με τον ίδιο όγκο και τον ίδιο χρόνο εξάλειψής αλλά με διαφορετική κατανομή, θα είχε διαφορετικό πλημμυρικό αποτέλεσμα.

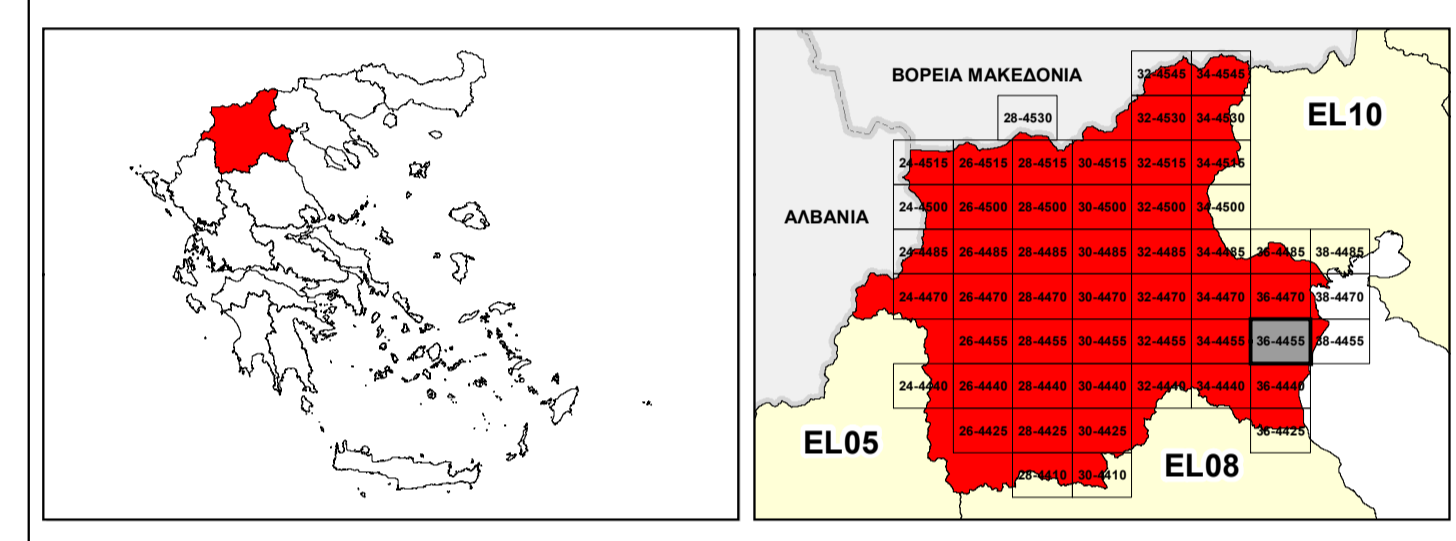

ΕΛΛΗΝΙΚΗ ΔΗΜΟΚΡΑΤΙΑ
ΥΠΟΥΡΓΕΙΟ ΠΕΡΙΒΑΛΛΟΝΤΟΣ & ΕΝΕΡΓΕΙΑΣ
ΓΕΝΙΚΗ ΓΡΑΜΜΑΤΕΙΑ ΦΥΣΙΚΟΥ ΠΕΡΙΒΑΛΛΟΝΤΟΣ ΚΑΙ ΥΔΑΤΩΝ
ΓΕΝΙΚΗ ΔΙΕΥΘΥΝΣΗ ΥΔΑΤΩΝ

1^η ΑΝΑΘΕΩΡΗΣΗ ΣΧΕΔΙΟΥ ΔΙΑΧΕΙΡΙΣΗΣ ΚΙΝΔΥΝΩΝ ΠΛΗΜΜΥΡΑΣ
ΛΕΚΑΝΩΝ ΑΠΟΡΡΟΗΣ ΠΟΤΑΜΩΝ ΤΩΝ ΥΔΑΤΙΚΩΝ ΔΙΑΜΕΡΙΣΜΑΤΩΝ
ΚΕΝΤΡΙΚΗΣ ΚΑΙ ΔΥΤΙΚΗΣ ΜΑΚΕΔΟΝΙΑΣ

Υδατικό Διαμέρισμα Δυτικής Μακεδονίας (EL09)

Στάδιο 1^ο - Παραδοτέο 5

ΧΑΡΤΗΣ ΕΠΙΚΙΝΔΥΝΟΤΗΤΑΣ ΠΛΗΜΜΥΡΑΣ ΑΠΟ ΠΟΤΑΜΙΕΣ ΡΟΕΣ / ΛΙΜΝΕΣ - ΧΩΡΙΚΗ ΚΑΤΑΝΟΜΗ ΜΕΓΙΣΤΟΥ ΒΑΘΟΥΣ ΓΙΑ ΠΕΡΙΟΔΟ ΕΠΑΝΑΦΟΡΑΣ T=50 ΕΤΗ - ΖΩΓΚΠ EL09APSF001

FLUVIAL FLOOD HAZARD MAP - SPATIAL DISTRIBUTION OF MAXIMUM DEPTH FOR RETURN PERIOD T=50 YEARS - APSFR EL09APSF001

ΑΡΙΘΜΟΣ ΧΑΡΤΗ	EL09-05-DMAX-050-025-36-4455-02	ΚΛΙΜΑΚΑ	1:25.000
ΗΜΕΡΟΜΗΝΙΑ	01-12-2023	ΕΚΔΟΣΗ	2.0

Κ/Ξ ΣΧΕΔΙΩΝ ΔΙΑΧΕΙΡΙΣΗΣ ΚΙΝΔΥΝΩΝ ΠΛΗΜΜΥΡΑΣ ΛΕΚΑΝΩΝ ΑΠΟΡΡΟΗΣ ΠΟΤΑΜΩΝ ΤΩΝ ΥΔΑΤΙΚΩΝ ΔΙΑΜΕΡΙΣΜΑΤΩΝ ΚΕΝΤΡΙΚΗΣ & ΔΥΤΙΚΗΣ ΜΑΚΕΔΟΝΙΑΣ

Z-A και Συνεργάτες Α.Μ.Ε.
ΥΔΡΟΕΞΥΓΙΑΤΙΚΗ Α.Ε.
NERCO - Ν. Χλύκας και Συνεργάτες Α.Ε.Μ.

ΕΥΡΩΠΑΪΚΗ ΕΝΩΣΗ
Ταμείο Συνοχής

ΕΣΠΑ
2014-2020
ανάπτυξη που αλληλεπιδρά

Με τη συγχρηματοδότηση της Ελλάδας και της Ευρωπαϊκής Ένωσης