

ID	Χρονος Αφής (h:min)	Χρονος Παραμονής (h:min)
1	25:15	4:45
2	31:45	7:30
3	29:30	13:15
4	29:45	6:15
5	-	-
6	-	-
7	-	-
8	-	-
9	-	-
10	-	-
11	22:45	10:00
12	-	-
13	-	-
14	-	-
15	-	-
16	-	-
17	-	-
18	-	-
19	-	-
20	-	-
21	16:00	4:30
22	-	-
23	30:30	1:00
24	-	-
25	-	-
26	26:45	0:45
27	-	-
28	-	-
29	-	-
30	-	-
31	-	-
32	-	-
33	-	-
34	-	-
35	-	-
36	26:15	2:00
37	-	-
38	-	-
39	-	-
40	15:15	4:00
41	-	-
42	29:45	38:00
43	-	-
44	-	-
45	-	-
46	-	-
47	-	-
48	40:00	40:00
49	-	-
50	-	-
51	-	-
52	-	-
53	-	-
54	-	-
55	-	-
56	-	-
57	-	-
58	-	-
59	27:00	93:00
60	-	-
61	-	-
62	-	-
63	-	-
64	-	-
65	-	-
66	-	-
67	25:45	0:45
68	24:30	3:45
69	19:45	30:15
70	-	-
71	-	-
72	-	-
73	-	-
74	-	-
75	-	-
76	-	-
77	-	-
78	-	-
79	19:30	33:00
80	-	-
81	-	-
82	14:15	29:45
83	14:30	23:45
84	19:30	14:00
85	28:45	4:45
86	-	-
87	-	-
88	26:15	2:30
89	25:15	8:45
90	25:45	5:30
91	-	-
92	-	-
93	27:00	93:00
94	-	-
95	-	-
96	26:00	6:15
97	25:15	9:15
98	26:15	8:00
99	26:15	3:30
100	34:15	1:15
101	28:00	0:30
102	29:00	9:30
103	28:00	3:00
104	28:00	3:00
105	26:15	5:30
106	26:15	5:30
107	-	-
108	-	-
109	29:30	5:45
110	-	-
111	29:30	2:15
112	-	-
113	-	-
114	14:30	4:00
115	-	-
116	-	-
117	27:45	2:45
118	28:15	1:45
119	-	-
120	-	-
121	-	-
122	22:45	8:15
123	24:15	5:45
124	-	-
125	26:30	53:30
126	26:45	4:00
127	-	-
128	25:30	7:15
129	25:30	7:15
130	-	-
131	-	-
132	-	-
133	26:30	7:00
134	-	-
135	-	-
136	26:00	31:00
137	31:45	64:15
138	26:30	7:00
139	-	-
140	-	-
141	-	-

ΥΠΟΜΝΗΜΑ/LEGEND

Μέγιστο Βάθος / Maximum Depth (m)

- < 0,2
- 0,2 - 0,5
- 0,5 - 1,0
- 1,0 - 2,0
- > 2,0

Τεχνητά Έργα (κατασκευασμένα) / Works (constructed)

- Αναβαθμός / Weir
- Γέφυρα / Bridge
- Ιρλανδική διάβαση / Irish Crossing
- Τάφρος - Διούρα / Ditch - Canal
- Οχετός / Culvert
- Φράγμα / Dam
- Φράγμα Ορεινής Δασοτομίας / Forestry Dam
- Αναχώματα / Levees

Ανώτατη Στάθμη Λιμνών-Ταμιευτήρα, όπως σημειώνεται / Lake-Reservoir Maximum Water Surface Elevation, as shown

Όρια Γειτονικών Κρατών / Boundaries of Neighboring States

Υδατικό Διαμέρισμα EL09 / River Basin District EL09

Άλλα Υδατικά Διαμερίσματα / Other River Basin Districts

ΖΩΓΚΠ/APSFR

Σημεία Ενδιαφέροντος / Points of Interest

0 0,5 1 km

ΤΕΤΡΑΓΩΝΙΣΜΟΣ ΕΓΧΩ ΣΤ ΑΝΑ 2.500 Μ. / GGRS BY QUADRATURE PER 2.500 M.

T = 50 ετη: Το παρόν γράφημα βασίζεται στις συγκεκριμένες περιόδους επιστροφής, που χρησιμοποιήθηκαν ως δεδομένα εισόδου για τον υπολογισμό των κινδύνων και βαθμολογιών πλημμύρας. Είναι προαιρετικό βάσει απαιτησίας επόμενες διακριτικές βαθμολογίες που παράγονται την ιστορική περίοδο έως και το 2022. Τα χρονικά διαστήματα για τα οποία είναι διαθέσιμα τα εδαφομετρικά δεδομένα δεν είναι κατά μήκος των σταθμών μέτρησης.

Τα αποτελέσματα που παρουσιάζονται αφορούν συγκεκριμένα τεχνητά έργα που αναπαράγει σε: 392.557.614€ (αναπαράγει στην συνολική έκταση απορροής Εθνικός Ακρωτήριος, ανά την συμβολή της Παραρτηρικής Παράου Τ66 με τον π. Αιθωνίδα, συνολική έκταση βορράς 48km. Σημειώνεται ότι είναι παρατησιακή βορράς με τον ίδιο όγκο και τον ίδιο χρόνο επέλευσης αλλά με διαφορετική χρονική κατανομή, τα σταθμομετρικά αποτελέσματα.

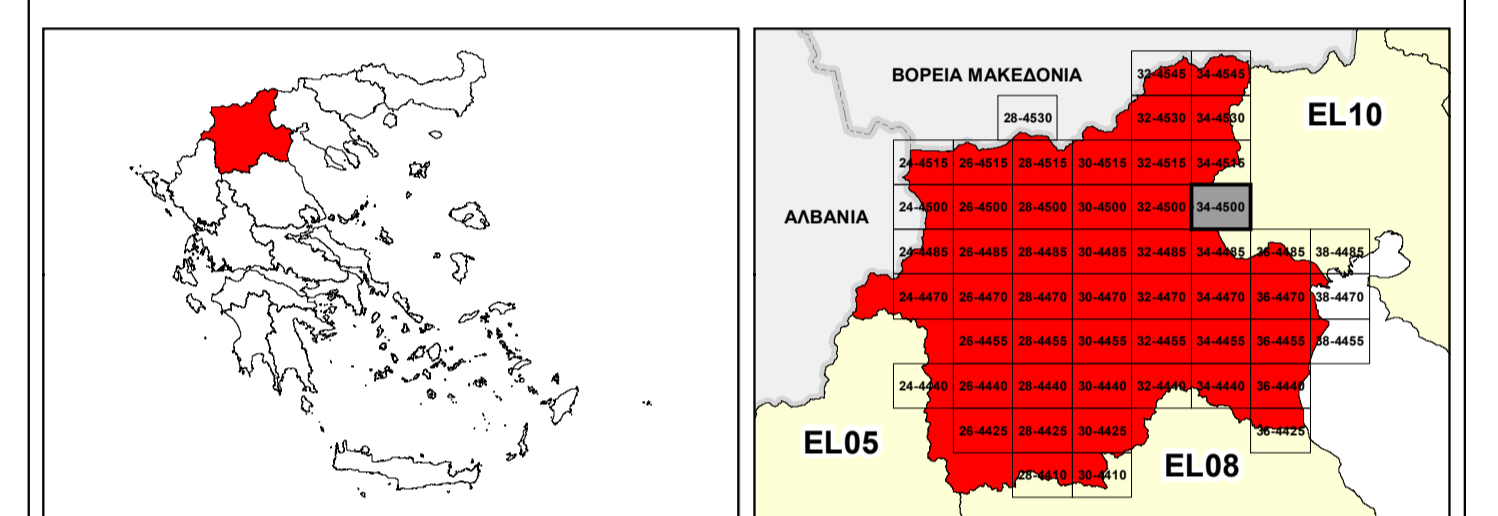

ΕΛΛΗΝΙΚΗ ΔΗΜΟΚΡΑΤΙΑ
ΥΠΟΥΡΓΕΙΟ ΠΕΡΙΒΑΛΛΟΝΤΟΣ & ΕΝΕΡΓΕΙΑΣ
ΓΕΝΙΚΗ ΓΡΑΜΜΑΤΕΙΑ ΦΥΣΙΚΟΥ ΠΕΡΙΒΑΛΛΟΝΤΟΣ ΚΑΙ ΥΔΑΤΩΝ
ΓΕΝΙΚΗ ΔΙΕΥΘΥΝΣΗ ΥΔΑΤΩΝ

1^η ΑΝΑΘΕΩΡΗΣΗ ΣΧΕΔΙΟΥ ΔΙΑΧΕΙΡΙΣΗΣ ΚΙΝΔΥΝΩΝ ΠΛΗΜΜΥΡΑΣ ΛΕΚΑΝΩΝ ΑΠΟΡΡΟΗΣ ΠΟΤΑΜΩΝ ΤΩΝ ΥΔΑΤΙΚΩΝ ΔΙΑΜΕΡΙΣΜΑΤΩΝ ΚΕΝΤΡΙΚΗΣ ΚΑΙ ΔΥΤΙΚΗΣ ΜΑΚΕΔΟΝΙΑΣ

Υδατικό Διαμέρισμα Δυτικής Μακεδονίας (EL09)
Στάδιο 1^ο - Παραδοτέο 5

ΧΑΡΤΗΣ ΕΠΙΚΙΝΔΥΝΟΤΗΤΑΣ ΠΛΗΜΜΥΡΑΣ ΑΠΟ ΠΟΤΑΜΙΕΣ ΡΟΕΣ / ΛΙΜΝΕΣ - ΧΩΡΙΚΗ ΚΑΤΑΝΟΜΗ ΜΕΓΙΣΤΟΥ ΒΑΘΟΥΣ ΓΙΑ ΠΕΡΙΟΔΟ ΕΠΑΝΑΦΟΡΑΣ T=50 ΕΤΗ - ΖΩΓΚΠ EL09APSFR001

FLUVIAL FLOOD HAZARD MAP - SPATIAL DISTRIBUTION OF MAXIMUM DEPTH FOR RETURN PERIOD T=50 YEARS - APSFR EL09APSFR001

ΑΡΙΘΜΟΣ ΧΑΡΤΗ	EL09-05-DMAX-050-025-34-4500-02	ΚΛΙΜΑΚΑ	1:25.000
ΗΜΕΡΟΜΗΝΙΑ	01-12-2023	ΕΚΔΟΣΗ	2.0

Κ/Ξ ΣΧΕΔΙΩΝ ΔΙΑΧΕΙΡΙΣΗΣ ΚΙΝΔΥΝΩΝ ΠΛΗΜΜΥΡΑΣ ΛΕΚΑΝΩΝ ΑΠΟΡΡΟΗΣ ΠΟΤΑΜΩΝ ΤΩΝ ΥΔΑΤΙΚΩΝ ΔΙΑΜΕΡΙΣΜΑΤΩΝ ΚΕΝΤΡΙΚΗΣ & ΔΥΤΙΚΗΣ ΜΑΚΕΔΟΝΙΑΣ

Z-A και Συνεργάτες Α.Μ.Ε.
ΥΔΡΟΕΞΥΓΙΑΝΤΙΚΗ Α.Ε.
NERCO - Ν. Χλύκας και Συνεργάτες Α.Ε.Μ.



Με τη συγχρηματοδότηση της Ελλάδας και της Ευρωπαϊκής Ένωσης

Source: Esri, Maxar, Earthstar, Geographics, and the GIS User Community